

Rapport d'analyse

Identification du flux : 2025- 026038- 198- 00- 01- -2024/12/1-17:14:15
VILLE DE MONTELIMAR- BUDGET GENERAL- 2025- Budget Principal

Envoyé en préfecture le 20/12/2024
Reçu en préfecture le 20/12/2024
Publié le
ID : 026-212601983-20241216-2024_12_068_2-BF



Ce flux est associé à un pavé d'information(s) et/ou d'anomalie(s)

Pavé d'information(s) :

Information : Vous pouvez utiliser un plan de compte et une présentation de l'exercice précédent pour voter votre budget, dès lors que celui-ci a été voté avant le premier janvier de l'exercice auquel il s'applique.

1 information

REPUBLIQUE FRANÇAISE

COMMUNE dont la population est de 3500 habitants et plus : VILLE DE MONTELMAR (1)

AGREGE AU BUDGET PRINCIPAL DE (2)

Numéro SIRET : 21260198300019

POSTE COMPTABLE : PIERRELATTE

M. 57

Budget primitif

Voté par nature

BUDGET : BUDGET GENERAL (3)

ANNEE 2025

(1) Indiquer soit le nom de la collectivité, soit le libellé de l'établissement, soit le nom du syndicat mixte relevant de l'article L. 5721-2 du CGCT.

(2) A compléter s'il s'agit d'un budget annexe.

(3) Indiquer le budget concerné : budget principal ou libellé du budget annexe.

Sommaire

I - Informations générales

A - Informations statistiques, fiscales et financières	4
B - Modalités de vote du budget	5
C1 - Exécution du budget de l'exercice précédent - Résultats	6
C2 - Exécution du budget de l'exercice précédent - RAR Dépenses	7
C3 - Exécution du budget de l'exercice précédent - RAR Recettes	8

II - Présentation générale du budget

A - Vue d'ensemble - Vote et reports	9
B1 - Présentation des AP votées	10
B2 - Présentation des AE votées	11
C1 - Equilibre financier du budget - Investissement	12
C2 - Equilibre financier du budget - Fonctionnement	15
D1 - Balance générale - Dépenses	17
D2 - Balance générale - Recettes	19

III - Vote du budget

A - Section d'investissement - Vue d'ensemble	21
A1 - Section d'investissement - Dépenses - Détail par article	25
A2.1 - Section d'investissement - Dépenses - Vue d'ensemble des opérations d'équipement	28
A2.2 - Section d'investissement - Dépenses - Détail des opérations d'équipement gérées en AP	29
A2.3 - Section d'investissement - Dépenses - Détail des opérations d'équipement gérées hors AP	38
A3 - Section d'investissement - Recettes - Détail par article	41
B - Section de fonctionnement - Vue d'ensemble	43
B1 - Section de fonctionnement - Dépenses - Détail par article	46
B2 - Section de fonctionnement - Recettes - Détail par article	51

IV - Annexes

A - Présentation croisée

A1 - Section d'investissement - Vue d'ensemble	54
A1.01 - Opérations non ventilables	57
A1.900 - Fonction 0 - Services généraux	58
A1.900-5 - Fonction 0-5 - Gestion des fonds européens	61
A1.901 - Fonction 1 - Sécurité	62
A1.902 - Fonction 2 - Enseignement, formation professionnelle et apprentissage	63
A1.903 - Fonction 3 - Culture, vie sociale, jeunesse, sports et loisirs	66
A1.904 - Fonction 4 - Santé et action sociale (hors RSA)	69
A1.904-4 - Fonction 4-4 - RSA	72
A1.905 - Fonction 5 - Aménagement des territoires et habitat	73
A1.906 - Fonction 6 - Action économique	76
A1.907 - Fonction 7 - Environnement	78
A1.908 - Fonction 8 - Transports	81
A2 - Section de fonctionnement - Vue d'ensemble	85
A2.01 - Opérations non ventilables	87
A2.930 - Fonction 0 - Services généraux	88
A2.930-5 - Fonction 0-5 - Gestion des fonds européens	94
A2.931 - Fonction 1 - Sécurité	95
A2.932 - Fonction 2 - Enseignement, formation professionnelle et apprentissage	96
A2.933 - Fonction 3 - Culture, vie sociale, jeunesse, sports et loisirs	100
A2.934 - Fonction 4 - Santé et action sociale (hors APA et RSA/Régularisation de RMI)	104
A2.934-3 - Fonction 4-3 - APA	107
A2.934-4 - Fonction 4-4 - RSA/Régularisation de RMI	108
A2.935 - Fonction 5 - Aménagement des territoires et habitat	109
A2.936 - Fonction 6 - Action économique	112
A2.937 - Fonction 7 - Environnement	114
A2.938 - Fonction 8 - Transports	117

B - Annexes patrimoniales

B1.1 - Etat de la dette - Détail des crédits de trésorerie	121
B1.2 - Etat de la dette - Répartition par nature de dette	122
B1.3 - Etat de la dette - Répartition par structure de taux	127
B1.4 - Etat de la dette - Typologie de la répartition de l'encours	128

B1.5 - Etat de la dette - Détail des opérations de couverture	132
B1.6 - Etat de la dette - Dette pour financer l'emprunt d'un autre organisme	133
B1.7 - Etat de la dette - Autres dettes	135
B2 - Méthodes utilisées pour les amortissements	137
B3.1 - Etat des provisions constituées	138
B3.2 - Etalement des provisions	139
B4 - Etat des charges transférées	141
B5 - Détail des chapitres d'opérations pour comptes de tiers	142
B6 - Prêts	143
B7.1 - Etat synthétique des engagements donnés	144
B7.2 - Etat synthétique des engagements reçus	162
B7.3 - Etat des emprunts garantis	163
B7.4 - Calcul du ratio d'endettement relatif aux emprunts garantis	164
B7.5 - Etat des contrats de crédit-bail	165
B7.6 - Etat des marchés de partenariat	166
B7.7 - Etat des recettes grevées d'affectation spéciale	167
B7.8 - Autres engagements donnés	168
B7.9 - Autres engagements reçus	169
B8 - Subventions versées	174
B9 - Etat du personnel	180
B10 - Liste des organismes dans lesquels la collectivité a pris un engagement financier	181
B11.1 - Liste des organismes de regroupement	182
B11.2 - Liste des établissements publics créés	183
B11.3 - Liste des services individualisés dans un budget annexe	184
C - Annexes budgétaires	
C1.1 - Equilibre budgétaire	Sans Objet
C1.2 - Equilibre budgétaire - Dépenses	
C1.3 - Equilibre budgétaire - Recettes	
D - Autres éléments d'information	
D1 - Liste des services assujettis à la TVA et non érigés en budget annexe	185
D2.1 - Services ferroviaires régionaux des voyageurs - Volet 1 : Budget	186
D2.2 - Services ferroviaires régionaux des voyageurs - Volet 2 : Compte d'exploitation	187
D3 - Décisions en matière de taux	189
D4.1 - Etats de la répartition de la TEOM - Investissement	190
D4.2 - Etats de la répartition de la TEOM - Fonctionnement	191
D5.1 - Etats des dépenses et recettes des services d'eau et d'assainissement - Fonctionnement (2)	193
D5.2 - Etats des dépenses et recettes des services d'eau et d'assainissement - Investissement (2)	194
V - Arrêté et signatures	
A - Arrêté et signatures	195

Préciser, pour chaque annexe, si l'état est joint ou sans objet.

Dans l'ensemble des tableaux, les cases grisées ne doivent pas être remplies.

Conformément à l'instruction budgétaire et comptable, il convient de mentionner que :

dans la présentation croisée, la rubrique fonctionnelle 01 – Opérations non ventilables comprend les impôts et taxes non affectés, les dotations et participations, la dette et les opérations financières, les opérations patrimoniales en investissement, les frais de fonctionnement des groupes d'élus en fonctionnement ;
les opérations d'ordre doivent figurer en italique.

(1) A utiliser également par les collectivités de moins de 3500 habitants qui mobiliseraient des AP-AE régies par l'article L.5217-10-7 du CGCT après avoir adopté un règlement budgétaire et financier conformément à l'article L. 5217-10-9. Si la collectivité opte pour ce régime, la collectivité ne renseigne pas les annexes C2.1 et C2.2 de la partie IV « Annexes ». Les projets de dotations d'AP-AE inscrits sur les annexes B1 et B2 de la partie II apparaissent alors dans les états de la partie III « Vote du budget », sinon les montants dans les champs AP-AE sont par convention de 0.

(2) Cet état ne peut être produit que par les communes dont la population est inférieure à 500 habitants et qui gèrent les services de distribution de l'eau potable et d'assainissement sous forme de régie simple sans budget annexe (art. L. 2221-11 du CGCT)



I – INFORMATIONS GENERALES

INFORMATIONS STATISTIQUES, FISCALES ET FINANCIERES

Informations statistiques	
	Valeurs
Population totale	41525

Informations fiscales (N-2)	
	Collectivité
Indicateur de ressources fiscales ou potentiel fiscal par habitant (1)	49882452.00

Informations financières – ratios		Valeurs
1	Dépenses réelles de fonctionnement / population	973.80
2	Recettes réelles de fonctionnement / population	1095.10
3	Dépenses d'équipement brut / population	508.20
4	Encours de dette / population (2) (3)	659.40
5	DGF / population	115.60
6	Dépenses de personnel / dépenses réelles de fonctionnement (4)	47.50
7	Dépenses réelles de fonctionnement et remboursement annuel de la dette en capital / recettes réelles de fonctionnement (4)	98.00
8	Dépenses d'équipement brut / recettes réelles de fonctionnement	46.40
9	Encours de la dette / recettes réelles de fonctionnement (2) (3) (4)	60.20
10	Epargne brute / recettes réelles de fonctionnement (2) (4)	

(1) A renseigner selon les dispositions législatives et réglementaires applicables à la collectivité. Informations comprises dans la fiche de répartition de la DGF de l'exercice N-1, établie sur la base des informations N-2 (transmise par les services préfectoraux).

(2) Les ratios s'appuyant sur l'encours de la dette se calculent à partir du montant de la dette au 1^{er} janvier N.

(3) L'encours de dette doit comprendre les avances remboursables consenties au titre de l'article 25 de la loi n° 2020-935 du 30 juillet 2020 de finances rectificative pour 2020, portant attribution des avances remboursables sur les recettes fiscales prévues aux articles 1594 A et 1595 du code général des impôts

(4) Pour les syndicats mixtes, seules ces données sont à renseigner.



I – INFORMATIONS GENERALES

MODALITES DE VOTE DU BUDGET

I – L'assemblée délibérante décide de voter le présent budget :

- au niveau du chapitre (1) pour la section d'investissement ;
- au niveau du chapitre (1) pour la section de fonctionnement ;
- sans (2) vote formel sur les chapitres « opérations d'équipement » ;
- sans (2) vote formel sur chacun des chapitres.

La liste des articles spécialisés sur lesquels l'ordonnateur ne peut procéder à des virements d'article à article est la suivante :

II – En l'absence de mention au paragraphe I ci-dessus, le budget est réputé voté par chapitre, sans vote formel sur chacun des chapitres, en fonctionnement et en investissement sans vote formel pour les chapitres « opération d'équipement ».

III – Conformément à l'article L. 5217-10-6 du CGCT, l'assemblée délibérante autorise le président à opérer des virements de crédits de paiement de chapitre à chapitre, à l'exclusion des crédits relatifs aux dépenses de personnel, dans les limites suivantes (3) :

- Fonctionnement : 7.5 %
- Investissement : 7.5%

IV – En l'absence de mention au paragraphe III ci-dessus, le président est réputé ne pas avoir reçu l'autorisation de l'assemblée délibérante de pratiquer des virements de crédits de paiement de chapitre à chapitre.

V – Les provisions sont semi-budgétaires (4).

VI – La comparaison s'effectue par rapport au budget cumulé (5) de l'exercice précédent.

VII – Le présent budget a été voté sans reprise des résultats de l'exercice N-1 (6).

(1) A compléter par « du chapitre » ou « de l'article ».

(2) Indiquer « avec » ou « sans ».

(3) Au maximum dans la limite de 7,5% des dépenses réelles de chaque section.

(4) A compléter par un seul des deux choix suivants, selon les dispositions législatives et réglementaires applicables à la collectivité :

- semi budgétaire ;
- budgétaire par délibération N°... du ...

(5) Indiquer « primitif » ou « cumulé ». Budget cumulé = BP + BS + DM.

(6) A compléter par un seul des trois choix suivants :

- sans reprise des résultats de l'exercice N-1 ;
- avec reprise des résultats de l'exercice N-1 après le vote du compte administratif ;
- avec reprise anticipée des résultats de l'exercice N-1.

**I – INFORMATIONS GENERALES****EXECUTION DU BUDGET DE L'EXERCICE PRECEDENT – RESULTATS (1)**

	RESULTAT DE L'EXERCICE N-1			
	Dépenses	Recettes	Solde d'exécution ou résultat reporté	Résultat ou solde (A) (2)
TOTAL DU BUDGET	0,00	0,00	0,00	A1 0,00
Investissement	0,00	0,00	(3) 0,00	A2 0,00
Fonctionnement	0,00	0,00	(4) 0,00	A3 0,00

	RESTES A REALISER N-1		
	Dépenses	Recettes	Solde (B)
TOTAL des RAR	I + II 0,00	III + IV 0,00	B1 0,00
Investissement	I 0,00	III 0,00	B2 0,00
Fonctionnement	II 0,00	IV 0,00	B3 0,00

		RESULTAT CUMULE = (A) + (B) (5)
TOTAL	A1 + B1	0,00
Investissement	A2 + B2	0,00
Fonctionnement	A3 + B3	0,00

(1) État à compléter uniquement en cas de reprise des résultats de l'exercice N-1 après le vote du compte administratif ou en cas de reprise anticipée des résultats de l'exercice N-1.

(2) Indiquer le signe – si dépenses > recettes, et + si recettes > dépenses.

(3) Solde d'exécution de N-2 reporté sur la ligne budgétaire 001 du compte administratif N-1. Indiquer le signe – si dépenses > recettes, et + si recettes > dépenses.

(4) Résultat de fonctionnement reporté sur la ligne budgétaire 002 du compte administratif N-1. Indiquer le signe – si déficitaire, et + si excédentaire.

(5) Indiquer le signe – si déficit et + si excédent.

I – INFORMATIONS GENERALES

EXECUTION DU BUDGET DE L'EXERCICE PRECEDENT – RAR

DETAIL DES RESTES A REALISER N-1 EN DEPENSES (1)

Chap. / art. (2)	Libellé	Dépenses engagées non mandatées
SECTION D'INVESTISSEMENT – TOTAL		(I) 0,00
018	RSA	0,00
10	Dotations, fonds divers et réserves	0,00
13	Subventions d'investissement (3)	0,00
16	Emprunts et dettes assimilées	0,00
18	Cpte de liaison : affectation (BA,régie)	0,00
20	Immobilisations incorporelles (sauf le 204) (3)	0,00
204	Subventions d'équipement versées (3) (5)	0,00
21	Immobilisations corporelles (3)	0,00
22	Immobilisations reçues en affectation (3)	0,00
23	Immobilisations en cours (sauf 2324) (3)	0,00
26	Participations et créances rattachées	0,00
27	Autres immobilisations financières (3)	0,00
45	Chapitres d'opérations pour compte de tiers	0,00
SECTION DE FONCTIONNEMENT – TOTAL		(II) 0,00
011	Charges à caractère général (4)	0,00
012	Charges de personnel et frais assimilés (4)	0,00
014	Atténuations de produits	0,00
016	APA	0,00
017	RSA / Régularisations de RMI	0,00
65	Autres charges de gestion courante (4)	0,00
6586	Frais fonctionnement des groupes d'élus	0,00
66	Charges financières	0,00
67	Charges spécifiques (4)	0,00

(1) Il s'agit des restes à réaliser établis conformément à la comptabilité d'engagement annuelle. A servir uniquement en cas de reprise des résultats de l'exercice précédent, soit après le vote du compte administratif, soit en cas de reprise anticipée des résultats.

Les restes à réaliser de la section de fonctionnement correspondent : en dépenses, aux dépenses engagées non mandatées et non rattachées telles qu'elles ressortissent de la comptabilité des engagements ; et en recettes, aux recettes certaines n'ayant pas donné lieu à l'émission d'un titre et non rattachées.

Les restes à réaliser de la section d'investissement correspondent : en dépenses, aux dépenses engagées non mandatées au 31/12 de l'exercice précédent telles qu'elles ressortissent de la comptabilité des engagements ; et en recettes, aux recettes certaines n'ayant pas donné lieu à l'émission d'un titre au 31/12 de l'exercice précédent.

(2) Suivant le niveau de vote retenu par l'assemblée délibérante.

(3) Hors dépenses imputées au chapitre 018.

(4) Hors dépenses imputées aux chapitres 016 et 017.

(5) Le chapitre 204 « Subventions d'équipement versées » est un chapitre globalisé regroupant les comptes 204 et 2324.



I – INFORMATIONS GENERALES

EXECUTION DU BUDGET DE L'EXERCICE PRECEDENT – RAR RECETTES

DETAIL DES RESTES A REALISER N-1 EN RECETTES (1)

Chap. / art. (2)	Libellé	Titres restant à émettre
SECTION D'INVESTISSEMENT – TOTAL		(III) 0,00
018	RSA	0,00
024	Produits des cessions d'immobilisations	0,00
10	Dotations, fonds divers et réserves	0,00
13	Subventions d'investissement (reçues) (3)	0,00
16	Emprunts et dettes assimilées	0,00
18	Cpte de liaison : affectation (BA,régie)	0,00
20	Immobilisations incorporelles (sauf 204) (3)	0,00
204	Subventions d'équipement versées (3) (5)	0,00
21	Immobilisations corporelles (3)	0,00
22	Immobilisations reçues en affectation (3)	0,00
23	Immobilisations en cours (sauf 2324) (3)	0,00
26	Participations et créances rattachées	0,00
27	Autres immobilisations financières (3)	0,00
45	Chapitres d'opérations pour compte de tiers	0,00
SECTION DE FONCTIONNEMENT – TOTAL		(IV) 0,00
70	Prod. services, domaine, ventes diverses	0,00
73	Impôts et taxes	0,00
731	Fiscalité locale	0,00
74	Dotations et participations (4)	0,00
75	Autres produits de gestion courante (4)	0,00
013	Atténuations de charges (4)	0,00
016	APA	0,00
017	RSA / Régularisations de RMI	0,00
76	Produits financiers	0,00
77	Produits spécifiques (4)	0,00

(1) Il s'agit des restes à réaliser établis conformément à la comptabilité d'engagement annuelle. A servir uniquement en cas de reprise des résultats de l'exercice précédent, soit après le vote du compte administratif, soit en cas de reprise anticipée des résultats.

Les restes à réaliser de la section de fonctionnement correspondent : en dépenses, aux dépenses engagées non mandatées et non rattachées telles qu'elles ressortissent de la comptabilité des engagements ; et en recettes, aux recettes certaines n'ayant pas donné lieu à l'émission d'un titre et non rattachées.

Les restes à réaliser de la section d'investissement correspondent : en dépenses, aux dépenses engagées non mandatées au 31/12 de l'exercice précédent telles qu'elles ressortissent de la comptabilité des engagements ; et en recettes, aux recettes certaines n'ayant pas donné lieu à l'émission d'un titre au 31/12 de l'exercice précédent.

(2) Suivant le niveau de vote retenu par l'assemblée délibérante.

(3) Hors recettes imputées au chapitre 018.

(4) Hors recettes imputées aux chapitres 016 et 017.

(5) Le chapitre 204 « Subventions d'équipement versées » est un chapitre globalisé regroupant les comptes 204 et 2324.



II – PRESENTATION GENERALE DU BUDGET

VUE D'ENSEMBLE DU BUDGET – VOTE ET REPORTS

		DEPENSES	RECETTES
VOTE	Crédits d'investissement votés au titre du présent budget (y compris le compte 1068)	25 785 822,67	25 785 822,67
+		+	+
REPORTS	Restes à réaliser de l'exercice précédent (RAR N-1) (1)	0,00	0,00
	001 Solde d'exécution de la section d'investissement reporté (1)	(si solde négatif) 0,00	(si solde positif) 0,00
=		=	=
Total de la section d'investissement (2)		25 785 822,67	25 785 822,67
		DEPENSES	RECETTES
VOTE	Crédits de fonctionnement votés au titre du présent budget	45 497 667,71	45 497 667,71
+		+	+
REPORTS	Restes à réaliser de l'exercice précédent (RAR N-1) (1)	0,00	0,00
	002 Résultat de fonctionnement reporté (1)	(si déficit) 0,00	(si excédent) 0,00
=		=	=
Total de la section de fonctionnement (3)		45 497 667,71	45 497 667,71
TOTAL DU BUDGET (4)		71 283 490,38	71 283 490,38

(1) A servir uniquement en cas de reprise des résultats de l'exercice précédent, soit après le vote du compte administratif, soit en cas de reprise anticipée des résultats.

Les restes à réaliser de la section de fonctionnement correspondent : en dépenses, aux dépenses engagées non mandatées et non rattachées telles qu'elles ressortissent de la comptabilité des engagements ; et en recettes, aux recettes certaines n'ayant pas donné lieu à l'émission d'un titre et non rattachées.

Les restes à réaliser de la section d'investissement correspondent : en dépenses, aux dépenses engagées non mandatées au 31/12 de l'exercice précédent telles qu'elles ressortissent de la comptabilité des engagements ; et en recettes, aux recettes certaines n'ayant pas donné lieu à l'émission d'un titre au 31/12 de l'exercice précédent.

(2) Total de la section d'investissement = RAR + solde d'exécution reporté + crédits d'investissement votés.

(3) Total de la section de fonctionnement = RAR + résultat reporté + crédits de fonctionnement votés.

(4) Total du budget = total de la section de fonctionnement + total de la section d'investissement.



II – PRESENTATION GENERALE DU BUDGET

PRESENTATION DES AP VOTEES

AUTORISATION DE PROGRAMME (1)		Chapitre(s)	Montant
Numéro	Libellé		
AP23-005/2023	Aménagement Paul Loubet	1120230008,	5 774 259,87
AP22-002/2022	Aménagement d'une plaine des sports	11202308NV	
AP240001/2023	Aménagement des stades Bagatelle et hippodrome	1120230003,	774 846,00
		1120230006,	4 500 000,00
		1120230007	
AP23-006/2023	Aménagement urbain Les Grèzes	1120230009,	3 763 373,11
AP22-001/2022	Construction d'un bâtiment multi-activités sur I	1120230002,	3 151 808,05
AP23-007/2023	Programme d'aménagement coeur de ville	1120230010,	7 956 475,38
AP23-001/2023	Réfection des trottoirs	1120230004,	1 334 489,85
AP23-002/2023	Rénovation Collégiale Sainte Croix	1120230005,	2 075 828,00
TOTAL			29 331 080,26
« AP de dépenses imprévues » (2)		020	0,00
TOTAL GENERAL			29 331 080,26

(1) Il s'agit des AP nouvelles qui sont votées lors de la séance d'adoption du budget. Cela concerne des AP relatives à de nouvelles programmations pluriannuelles mais également des AP modifiant un stock d'AP existant.

(2) L'assemblée peut voter des AP de « dépenses imprévues ». Leur montant est limité à 2 % des dépenses réelles de la section correspondante. En fin d'exercice, ces AP sont automatiquement annulées si elles n'ont pas été engagées.

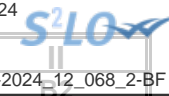
**II – PRESENTATION GENERALE DU BUDGET**
PRESENTATION DES AE VOTEES

AUTORISATION D'ENGAGEMENT (1)		Chapitre(s)	Montant
Numéro	Libellé		
TOTAL			0,00
« AE de dépenses imprévues » (2)		022	0,00
TOTAL GENERAL			0,00

(1) Il s'agit des AE nouvelles qui sont votées lors de la séance d'adoption du budget. Cela concerne des AE relatives à de nouveaux engagements pluriannuels mais également des AE modifiant un stock d'AE existant.

(2) L'assemblée peut voter des AE de « dépenses imprévues ». Leur montant est limité à 2 % des dépenses réelles de la section correspondante. En fin d'exercice, ces AE sont automatiquement annulées si elles n'ont pas été engagées.



II – PRESENTATION GENERALE DU BUDGET

EQUILIBRE FINANCIER DU BUDGET – SECTION D'INVESTISSEMENT

DEPENSES D'INVESTISSEMENT

Chap.	Libellé	Pour mémoire, budget précédent (1)	Restes à réaliser N-1	Propositions nouvelles (2)	Vote de l'assemblée	TOTAL (= RAR + vote)
018	RSA	0,00	0,00	0,00	0,00	0,00
20	Immobilisations incorporelles (sauf le 204) (y compris opérations) (3)	100 479,91	0,00	611 843,67	611 843,67	611 843,67
204	Subventions d'équipement versées (y compris opérations) (3) (8)	439 180,48	0,00	124 000,00	124 000,00	124 000,00
21	Immobilisations corporelles (y compris opérations) (3)	3 755 624,60	0,00	3 025 834,00	3 025 834,00	3 025 834,00
22	Immobilisations reçues en affectation (y compris opérations) (3) (4)	0,00	0,00	0,00	0,00	0,00
23	Immobilisations en cours (sauf 2324) (y compris opérations) (3)	16 966 183,35	0,00	17 342 057,00	17 342 057,00	17 342 057,00
Total des dépenses d'équipement		21 261 468,34	0,00	21 103 734,67	21 103 734,67	21 103 734,67
10	Dotations, fonds divers et réserves	0,00	0,00	0,00	0,00	0,00
13	Subventions d'investissement (3)	0,00	0,00	0,00	0,00	0,00
16	Emprunts et dettes assimilées	3 842 067,00	0,00	4 109 088,00	4 109 088,00	4 109 088,00
18	Cpte de liaison : affectation (BA,régie) (5)	0,00	0,00	0,00	0,00	0,00
26	Participations et créances rattachées	0,00	0,00	0,00	0,00	0,00
27	Autres immobilisations financières (3)	7 135,00	0,00	0,00	0,00	0,00
Total des dépenses financières		3 849 202,00	0,00	4 109 088,00	4 109 088,00	4 109 088,00
45...	Chapitres d'opérations pour compte de tiers (6)	170 000,00	0,00	250 000,00	250 000,00	250 000,00
Total des dépenses réelles d'investissement		25 280 670,34	0,00	25 462 822,67	25 462 822,67	25 462 822,67

040	Opérations ordre transf. entre sections (7)	55 000,00		23 000,00	23 000,00	23 000,00
041	Opérations patrimoniales (7)	350 000,00		300 000,00	300 000,00	300 000,00
Total des dépenses d'ordre d'investissement		405 000,00		323 000,00	323 000,00	323 000,00

TOTAL	25 685 670,34	0,00	25 785 822,67	25 785 822,67	25 785 822,67
--------------	----------------------	-------------	----------------------	----------------------	----------------------

+

D 001 SOLDE D'EXECUTION NEGATIF REPORTE OU ANTICIPE	0,00
--	-------------

=

TOTAL DES DEPENSES D'INVESTISSEMENT CUMULEES	25 785 822,67
---	----------------------

(1) Voir état I-B pour la comparaison par rapport au budget précédent.

(2) Proposition formulée par le président pour l'exercice N.

(3) Hors dépenses imputées au chapitre 018.

(4) En dépenses, le chapitre 22 retrace les travaux d'investissement réalisés sur les biens reçus en affectation. En recette, il retrace, le cas échéant, l'annulation de tels travaux effectués sur un exercice antérieur.

(5) A servir uniquement lorsque la collectivité effectue une dotation initiale en espèces au profit d'un service public non personnalisé qu'elle crée.

(6) Seul le total des opérations pour compte de tiers figure sur cet état (voir le détail en IV-B5).

(7) DF 023 = RI 021 ; DI 040 = RF 042 ; RI 040 = DF 042 ; DI 041 = RI 041.

(8) Le chapitre 204 « Subventions d'équipement versées » est un chapitre globalisé regroupant les comptes 204 et 2324.

II – PRESENTATION GENERALE DU BUDGET

EQUILIBRE FINANCIER DU BUDGET – SECTION D'INVESTISSEMENT

II
C1

RECETTES D'INVESTISSEMENT

Chap.	Libellé	Pour mémoire, budget précédent (1)	Restes à réaliser N-1	Propositions nouvelles (2)	Vote de l'assemblée	TOTAL (= RAR + vote)
018	RSA	0,00	0,00	0,00	0,00	0,00
13	Subventions d'investissement (reçues) (sauf le 138) (3)	2 643 246,26	0,00	1 464 284,00	1 464 284,00	1 464 284,00
16	Emprunts et dettes assimilées (4)	9 903 784,57	0,00	16 953 454,75	16 953 454,75	16 953 454,75
20	Immobilisations incorporelles (sauf le 204) (3)	0,00	0,00	0,00	0,00	0,00
204	Subventions d'équipement versées (3) (13)	0,00	0,00	0,00	0,00	0,00
21	Immobilisations corporelles (3)	0,00	0,00	0,00	0,00	0,00
22	Immobilisations reçues en affectation (3) (5)	0,00	0,00	0,00	0,00	0,00
23	Immobilisations en cours (sauf 2324) (3)	0,00	0,00	0,00	0,00	0,00
Total des recettes d'équipement		12 547 030,83	0,00	18 417 738,75	18 417 738,75	18 417 738,75
10	Dotations, fonds divers et réserves (sauf 1068)	1 536 546,35	0,00	1 700 000,00	1 700 000,00	1 700 000,00
1068	Excédents de fonctionnement capitalisés (6)	5 922 233,81	0,00	0,00	0,00	0,00
138	Autres subventions invest. non transf. (3) (7)	0,00	0,00	0,00	0,00	0,00
16	Emprunts et dettes assimilées	0,00	0,00	0,00	0,00	0,00
18	Cpte de liaison : affectation (BA,régie) (8)	0,00	0,00	0,00	0,00	0,00
26	Participations et créances rattachées	0,00	0,00	0,00	0,00	0,00
27	Autres immobilisations financières (3)	0,00	0,00	0,00	0,00	0,00
024	Produits des cessions d'immobilisations	735 000,00	0,00	56 000,00	56 000,00	56 000,00
Total des recettes financières		8 193 780,16	0,00	1 756 000,00	1 756 000,00	1 756 000,00
45...	Chapitres d'opérations pour le compte de tiers (9)	170 000,00	0,00	250 000,00	250 000,00	250 000,00
Total des recettes réelles d'investissement		20 910 810,99	0,00	20 423 738,75	20 423 738,75	20 423 738,75

021	Virement de la section de fonctionnement (10)	3 393 258,58		3 700 231,92	3 700 231,92	3 700 231,92
040	Opérations ordre transf. entre sections (10) (11)	1 303 632,00		1 361 852,00	1 361 852,00	1 361 852,00
041	Opérations patrimoniales (10)	350 000,00		300 000,00	300 000,00	300 000,00
Total des recettes d'ordre d'investissement		5 046 890,58		5 362 083,92	5 362 083,92	5 362 083,92

TOTAL	25 957 701,57	0,00	25 785 822,67	25 785 822,67	25 785 822,67
--------------	----------------------	-------------	----------------------	----------------------	----------------------

+

R 001 SOLDE D'EXECUTION POSITIF REPORTE OU ANTICIPE	0,00
--	-------------

=

TOTAL DES RECETTES D'INVESTISSEMENT CUMULEES	25 785 822,67
---	----------------------

Pour information :

Il s'agit, pour un budget voté en équilibre, des ressources propres correspondant à l'excédent des recettes réelles de fonctionnement sur les dépenses réelles de fonctionnement. Il sert à financer le remboursement du capital de la dette et les nouveaux investissements de la collectivité.

**AUTOFINANCEMENT PREVISIONNEL DÉGAGÉ PAR
LA SECTION DE FONCTIONNEMENT (12)**

5 039 083,92

(1) Voir état I-B pour la comparaison par rapport au budget précédent.

(2) Proposition formulée par le président pour l'exercice N.

(3) Hors recettes imputées au chapitre 018.

(4) Sauf 165, 166 et 16449.

(5) En dépenses, le chapitre 22 retrace les travaux d'investissement réalisés sur les biens reçus en affectation. En recette, il retrace, le cas échéant, l'annulation de tels travaux effectués sur un exercice antérieur.

(6) Le compte 1068 n'est pas un chapitre mais un article du chapitre 10.

(7) Le compte 138 n'est pas un chapitre mais une subdivision du chapitre 13.

(8) A servir uniquement lorsque la collectivité effectue une dotation initiale en espèces au profit d'un service public non personnalisé qu'elle crée.

(9) Seul le total des opérations pour compte de tiers figure sur cet état (voir le détail en IV-B5).

(10) DF 023 = RI 021 ; DI 040 = RF 042 ; RI 040 = DF 042 ; DI 041 = RI 041.

(11) Les comptes 15, 29, 39, 49 et 59 peuvent figurer dans le détail du chapitre si la collectivité a opté pour le régime des provisions budgétaires, conformément aux dispositions législatives et réglementaires applicables.

(12) Solde de l'opération DF 023 + DF 042 – RF 042 ou solde de l'opération RI 021 + RI 040 – DI 040.

(13) Le chapitre 204 « Subventions d'équipement versées » est un chapitre globalisé regroupant les comptes 204 et 2324.



II – PRESENTATION GENERALE DU BUDGET

EQUILIBRE FINANCIER – SECTION DE FONCTIONNEMENT

DEPENSES DE FONCTIONNEMENT

Chap.	Libellé	Pour mémoire, budget précédent (1)	Restes à réaliser N-1	Propositions nouvelles (2)	Vote de l'assemblée	TOTAL (= RAR + vote)
011	Charges à caractère général (3)	15 308 290,44	0,00	14 576 350,24	14 576 350,24	14 576 350,24
012	Charges de personnel et frais assimilés (3)	18 155 544,67	0,00	19 219 850,00	19 219 850,00	19 219 850,00
014	Atténuations de produits	466 026,00	0,00	452 026,00	452 026,00	452 026,00
016	APA	0,00	0,00	0,00	0,00	0,00
017	RSA / Régularisations de RMI	0,00	0,00	0,00	0,00	0,00
65	Autres charges de gestion courante (sauf 6586) (3)	5 212 044,93	0,00	5 271 249,69	5 271 249,69	5 271 249,69
6586	Frais fonctionnement des groupes d'élus	0,00	0,00	0,00	0,00	0,00
Total des dépenses de gestion courante		39 141 906,04	0,00	39 519 475,93	39 519 475,93	39 519 475,93
66	Charges financières	902 642,55	0,00	829 107,86	829 107,86	829 107,86
67	Charges spécifiques (3)	42 468,00	0,00	27 000,00	27 000,00	27 000,00
68	Dotations aux provisions, dépréciations (semi-budgétaires) (3)	60 000,00		60 000,00	60 000,00	60 000,00
Total des dépenses réelles de fonctionnement		40 147 016,59	0,00	40 435 583,79	40 435 583,79	40 435 583,79

023	Virement à la section d'investissement (4)	3 393 258,58		3 700 231,92	3 700 231,92	3 700 231,92
042	Opérations ordre transf. entre sections (4) (5)	1 303 632,00		1 361 852,00	1 361 852,00	1 361 852,00
043	Opérations ordre intérieur de la section (4)	0,00		0,00	0,00	0,00
Total des dépenses d'ordre de fonctionnement		4 696 890,58		5 062 083,92	5 062 083,92	5 062 083,92

TOTAL	44 843 907,17	0,00	45 497 667,71	45 497 667,71	45 497 667,71
--------------	----------------------	-------------	----------------------	----------------------	----------------------

+

D 002 RESULTAT REPORTE OU ANTICIPE	0,00
---	-------------

=

TOTAL DES DEPENSES DE FONCTIONNEMENT CUMULEES	45 497 667,71
--	----------------------

(1) Voir état I-B pour la comparaison par rapport au budget précédent.

(2) Proposition formulée par le président pour l'exercice N.

(3) Hors dépenses imputées aux chapitres 016 et 017.

(4) DF 023 = RI 021 ; DI 040 = RF 042 ; RI 040 = DF 042 ; DF 043 = RF 043.

(5) Les comptes 68 peuvent figurer dans le détail du chapitre si la collectivité a opté pour le régime des provisions budgétaires, conformément aux dispositions législatives et réglementaires applicables.

II – PRESENTATION GENERALE DU BUDGET

EQUILIBRE FINANCIER – SECTION DE FONCTIONNEMENT

II

C2

RECETTES DE FONCTIONNEMENT

Chap.	Libellé	Pour mémoire, budget précédent (1)	Restes à réaliser N-1	Propositions nouvelles (2)	Vote de l'assemblée	TOTAL (= RAR + vote)
013	Atténuations de charges (3)	255 000,00	0,00	300 000,00	300 000,00	300 000,00
016	APA	0,00	0,00	0,00	0,00	0,00
017	RSA / Régularisations de RMI	0,00	0,00	0,00	0,00	0,00
70	Prod. services, domaine, ventes diverses	2 621 605,00	0,00	2 465 775,19	2 465 775,19	2 465 775,19
73	Impôts et taxes (sauf le 731)	2 673 434,24	0,00	2 649 434,00	2 649 434,00	2 649 434,00
731	Fiscalité locale	30 695 956,00	0,00	31 191 775,00	31 191 775,00	31 191 775,00
74	Dotations et participations (3)	7 311 241,72	0,00	7 559 383,02	7 559 383,02	7 559 383,02
75	Autres produits de gestion courante (3)	1 177 650,21	0,00	1 295 280,50	1 295 280,50	1 295 280,50
Total des recettes de gestion courante		44 734 887,17	0,00	45 461 647,71	45 461 647,71	45 461 647,71
76	Produits financiers	54 020,00	0,00	3 020,00	3 020,00	3 020,00
77	Produits spécifiques (3)	0,00	0,00	10 000,00	10 000,00	10 000,00
78	Reprises amort., dépréciations, prov. (semi-budgétaires) (3)	0,00		0,00	0,00	0,00
Total des recettes réelles de fonctionnement		44 788 907,17	0,00	45 474 667,71	45 474 667,71	45 474 667,71

042	Opérations ordre transf. entre sections (4) (5)	55 000,00		23 000,00	23 000,00	23 000,00
043	Opérations ordre intérieur de la section (4)	0,00		0,00	0,00	0,00
Total des recettes d'ordre de fonctionnement		55 000,00		23 000,00	23 000,00	23 000,00

TOTAL	44 843 907,17	0,00	45 497 667,71	45 497 667,71	45 497 667,71
--------------	----------------------	-------------	----------------------	----------------------	----------------------

+

R 002 RESULTAT REPORTE OU ANTICIPE	0,00
---	-------------

=

TOTAL DES RECETTES DE FONCTIONNEMENT CUMULEES	45 497 667,71
--	----------------------

Pour information :

AUTOFINANCEMENT PREVISIONNEL DÉGAGÉ AU PROFIT DE LA SECTION D'INVESTISSEMENT (6)	5 039 083,92	Il s'agit, pour un budget voté en équilibre, des ressources propres correspondant à l'excédent des recettes réelles de fonctionnement sur les dépenses réelles de fonctionnement. Il sert à financer le remboursement du capital de la dette et les nouveaux investissements de la collectivité.
---	---------------------	--

(1) Voir état I-B pour la comparaison par rapport au budget précédent.

(2) Proposition formulée par le président pour l'exercice N.

(3) Hors recettes imputées aux chapitres 016 et 017.

(4) DF 023 = RI 021 ; DI 040 = RF 042 ; RI 040 = DF 042 ; DF 043 = RF 043.

(5) Les comptes 78 peuvent figurer dans le détail du chapitre si la collectivité a opté pour le régime des provisions budgétaires, conformément aux dispositions législatives et réglementaires applicables.

(6) Solde de l'opération DF 023 + DF 042 – RF 042 ou solde de l'opération RI 021 + RI 040 – DI 040.

**II – PRESENTATION GENERALE DU BUDGET****BALANCE GENERALE – DEPENSES****DEPENSES D'INVESTISSEMENT (y compris RAR)**

INVESTISSEMENT		Opérations réelles (1)	Opérations d'ordre (2)	TOTAL
10	Dotations, fonds divers et réserves	0,00	0,00	0,00
13	Subventions d'investissement (3)	0,00	0,00	0,00
15	Provisions pour risques et charges (4)		0,00	0,00
16	Emprunts et dettes assimilées (sauf 1688 non budgétaire)	4 109 088,00	0,00	4 109 088,00
18	Cpte de liaison : affectation (BA,régie)	(7) 0,00		0,00
	Total des opérations d'équipement	12 428 734,67		12 428 734,67
20	Immobilisations incorporelles (sauf 204) (3) (5)	410 000,00	0,00	410 000,00
204	Subventions d'équipement versées (3) (5) (10)	124 000,00	0,00	124 000,00
21	Immobilisations corporelles (3) (5)	1 507 500,00	0,00	1 507 500,00
22	Immobilisations reçues en affectation (3) (5)	(8) 0,00	0,00	0,00
23	Immobilisations en cours (3) (sauf 2324) (5)	6 633 500,00	300 000,00	6 933 500,00
018	RSA	0,00	0,00	0,00
26	Participations et créances rattachées	0,00	0,00	0,00
27	Autres immobilisations financières (3)	0,00	0,00	0,00
28	Amortissement des immobilisations (reprises)		0,00	0,00
29	Dépréciations des immobilisations (4)		0,00	0,00
39	Dépréciation des stocks et en-cours (4)		0,00	0,00
3...	Stocks et en-cours		0,00	0,00
198	Neutralisation des amortissements		23 000,00	23 000,00
45	Chapitres d'opérations pour compte de tiers (6)	250 000,00	0,00	250 000,00
481	Charges à rép. sur plusieurs exercices		0,00	0,00
49	Dépréciation des comptes de tiers (4)		0,00	0,00
59	Dépréciation des comptes financiers (4)		0,00	0,00
Dépenses d'investissement – Total		25 462 822,67	323 000,00	25 785 822,67

+

D 001 SOLDE D'EXECUTION NEGATIF REPORTE OU ANTICIPE	0,00
--	-------------

=

TOTAL DES DEPENSES D'INVESTISSEMENT CUMULEES	25 785 822,67
---	----------------------

DEPENSES DE FONCTIONNEMENT (y compris RAR)

FONCTIONNEMENT		Opérations réelles (1)	Opérations d'ordre (2)	TOTAL
011	Charges à caractère général (9)	14 576 350,24		14 576 350,24
012	Charges de personnel et frais assimilés (9)	19 219 850,00		19 219 850,00
014	Atténuations de produits	452 026,00		452 026,00
016	APA	0,00		0,00
017	RSA / Régularisations de RMI	0,00		0,00
60	Achats et variation des stocks		0,00	0,00
65	Autres charges de gestion courante (sauf 6586) (9)	5 271 249,69	0,00	5 271 249,69
6586	Frais fonctionnement des groupes d'élus	0,00		0,00
66	Charges financières	829 107,86	0,00	829 107,86
67	Charges spécifiques (9)	27 000,00	0,00	27 000,00
68	Dot. aux amortissements et provisions (9)	60 000,00	1 361 852,00	1 421 852,00
71	Production stockée (ou déstockage)		0,00	0,00
023	Virement à la section d'investissement		3 700 231,92	3 700 231,92
Dépenses de fonctionnement – Total		40 435 583,79	5 062 083,92	45 497 667,71

+

D 002 RESULTAT REPORTE OU ANTICIPE	0,00
---	-------------

=

TOTAL DES DEPENSES DE FONCTIONNEMENT CUMULEES	45 497 667,71
--	----------------------

(1) Y compris les opérations relatives au rattachement et les opérations d'ordre semi-budgétaires.

(2) Voir la liste des opérations d'ordre de l'instruction budgétaire et comptable M. 57.

(3) Hors dépenses imputées au chapitre 018.

(4) Ces chapitres ne sont à renseigner que si la collectivité applique le régime des provisions budgétaires, conformément aux dispositions législatives et réglementaires applicables.

(5) Hors chapitres opérations.

(6) Seul le total des opérations pour compte de tiers figure sur cet état (voir le détail en IV-B5).

(7) A utiliser uniquement dans le cas où la collectivité effectuerait une dotation initiale au profit d'un service public doté de la seule autorité financière.

(8) A utiliser uniquement dans le cas où la collectivité effectuerait des dépenses sur des biens affectés.

(9) Hors dépenses imputées aux chapitres 016 et 017.

(10) Le chapitre 204 « Subventions d'équipement versées » est un chapitre globalisé regroupant les comptes 204 et 2324.

II – PRESENTATION GENERALE DU BUDGET

BALANCE GENERALE – RECETTES

RECETTES D'INVESTISSEMENT (y compris RAR)

INVESTISSEMENT		Opérations réelles (1)	Opérations d'ordre (2)	TOTAL
10	Dotations, fonds divers et réserves (sauf 1068)	1 700 000,00	0,00	1 700 000,00
13	Subventions d'investissement (reçues) (3)	1 464 284,00	0,00	1 464 284,00
15	Provisions pour risques et charges (4)		0,00	0,00
16	Emprunts et dettes assimilées (sauf 1688 non budgétaire)	16 953 454,75	0,00	16 953 454,75
18	Cpte de liaison : affectation (BA,régie)	(6) 0,00		0,00
20	Immobilisations incorporelles (sauf le 204) (3)	0,00	0,00	0,00
204	Subventions d'équipement versées (3) (9)	0,00	0,00	0,00
21	Immobilisations corporelles (3)	0,00	0,00	0,00
22	Immobilisations reçues en affectation (3)	(7) 0,00	0,00	0,00
23	Immobilisations en cours(sauf 2324) (3)	0,00	300 000,00	300 000,00
018	RSA	0,00	0,00	0,00
26	Participations et créances rattachées	0,00	0,00	0,00
27	Autres immobilisations financières (3)	0,00	0,00	0,00
28	Amortissement des immobilisations		1 361 852,00	1 361 852,00
29	Dépréciations des immobilisations (4)		0,00	0,00
39	Dépréciation des stocks et en-cours (4)		0,00	0,00
3...	Stocks et en-cours		0,00	0,00
45	Chapitres d'opérations pour compte de tiers (5)	250 000,00	0,00	250 000,00
481	Charges à rép. sur plusieurs exercices		0,00	0,00
49	Dépréciation des comptes de tiers (4)		0,00	0,00
59	Dépréciation des comptes financiers (4)		0,00	0,00
021	Virement de la section de fonctionnement		3 700 231,92	3 700 231,92
024	Produits des cessions d'immobilisations	56 000,00		56 000,00
Recettes d'investissement – Total		20 423 738,75	5 362 083,92	25 785 822,67

+

R 001 SOLDE D'EXECUTION POSITIF REPORTE OU ANTICIPE	0,00
---	------

+

R 1068 AFFECTATION DU RESULTAT	0,00
--------------------------------	------

=

TOTAL DES RECETTES D'INVESTISSEMENT CUMULEES	25 785 822,67
--	---------------

RECETTES DE FONCTIONNEMENT (y compris RAR)

FONCTIONNEMENT		Opérations réelles (1)	Opérations d'ordre (2)	TOTAL
013	Atténuations de charges (8)	300 000,00		300 000,00
016	APA	0,00		0,00
017	RSA / Régularisations de RMI	0,00		0,00
60	Achats et variation des stocks		0,00	0,00
70	Prod. services, domaine, ventes diverses	2 465 775,19		2 465 775,19
71	Production stockée (ou déstockage)		0,00	0,00
72	Production immobilisée		0,00	0,00
73	Impôts et taxes (sauf 731)	2 649 434,00		2 649 434,00
731	Fiscalité locale	31 191 775,00		31 191 775,00
74	Dotations et participations (8)	7 559 383,02		7 559 383,02
75	Autres produits de gestion courante (8)	1 295 280,50	0,00	0,00
76	Produits financiers	3 020,00	0,00	3 020,00
77	Produits spécifiques (8)	10 000,00	23 000,00	33 000,00
78	Reprise sur amortissements et provisions (8)	0,00	0,00	0,00
79	Transferts de charges		0,00	0,00
Recettes de fonctionnement – Total		45 474 667,71	23 000,00	45 497 667,71

+

R 002 RESULTAT REPORTE OU ANTICIPE	0,00
------------------------------------	------

=

TOTAL DES RECETTES DE FONCTIONNEMENT CUMULEES	45 497 667,71
---	---------------

- (1) Y compris les opérations relatives au rattachement et les opérations d'ordre semi-budgétaires.
- (2) Voir la liste des opérations d'ordre de l'instruction budgétaire et comptable M. 57.
- (3) Hors recettes imputées au chapitre 018.
- (4) Ces chapitres ne sont à renseigner que si la collectivité applique le régime des provisions budgétaires, conformément aux dispositions législatives et réglementaires applicables.
- (5) Seul le total des opérations pour compte de tiers figure sur cet état (voir le détail en IV-B5).
- (6) A utiliser uniquement dans le cas où la collectivité effectuerait une dotation initiale au profit d'un service public doté de la seule autonomie financière.
- (7) A utiliser uniquement dans le cas où la collectivité effectuerait des dépenses sur des biens affectés.
- (8) Hors recettes imputées aux chapitres 016 et 017.
- (9) Le chapitre 204 « Subventions d'équipement versées » est un chapitre globalisé regroupant les comptes 204 et 2324.

III – VOTE DU BUDGET

SECTION D'INVESTISSEMENT – VUE D'ENSEMBLE – DEPENSES – AP NOUVELLES ET CREDITS DE L'EXERCICE

DEPENSES

Chapitre		Pour mémoire, budget précédent (1)	RAR N-1	Vote de l'assemblée sur les AP lors de la séance budgétaire (2)	Propositions nouvelles	Vote de l'assemblée	Pour information, dépenses gérées dans le cadre d'une AP	Pour information, dépenses gérées hors AP	TOTAL (RAR N-1 + Vote)
			I			II			III = I + II
TOTAL		25 685 670,34	0,00	29 331 080,26	25 785 822,67	25 785 822,67	9 143 557,00	16 642 265,67	25 785 822,67
018	RSA	0,00	0,00	0,00	0,00	0,00	0,00	0,00	0,00
20	Immobilisations incorporelles (sauf 204)	52 302,00	0,00	0,00	410 000,00	410 000,00	0,00	410 000,00	410 000,00
204	Subventions d'équipement versées (9)	439 180,48	0,00	0,00	124 000,00	124 000,00	0,00	124 000,00	124 000,00
21	Immobilisations corporelles	1 970 207,85	0,00	0,00	1 507 500,00	1 507 500,00	0,00	1 507 500,00	1 507 500,00
22	Immobilisations reçues en affectation	0,00	0,00	0,00	0,00	0,00	0,00	0,00	0,00
23	Immobilisations en cours (sauf 2324)	8 084 555,91	0,00	0,00	6 633 500,00	6 633 500,00	0,00	6 633 500,00	6 633 500,00
Total des opérations d'équipement (3)		10 715 222,10	0,00	29 331 080,26	12 428 734,67	12 428 734,67	9 143 557,00	3 285 177,67	12 428 734,67
Total des dépenses d'équipement		21 261 468,34	0,00	29 331 080,26	21 103 734,67	21 103 734,67	9 143 557,00	11 960 177,67	21 103 734,67
10	Dotations, fonds divers et réserves	0,00	0,00		0,00	0,00		0,00	0,00
13	Subventions d'investissement	0,00	0,00		0,00	0,00		0,00	0,00
16	Emprunts et dettes assimilées (sauf 1688 non budgétaire)	3 842 067,00	0,00		4 109 088,00	4 109 088,00		4 109 088,00	4 109 088,00
18	Cpte de liaison : affectation (BA,régie)	0,00	0,00		0,00	0,00		0,00	0,00
26	Participations et créances rattachées	0,00	0,00	0,00	0,00	0,00	0,00	0,00	0,00
27	Autres immobilisations financières	7 135,00	0,00	0,00	0,00	0,00	0,00	0,00	0,00
020	Dépenses imprévues (dans le cadre d'une AP)			0,00					
Total des dépenses financières		3 849 202,00	0,00	0,00	4 109 088,00	4 109 088,00	0,00	4 109 088,00	4 109 088,00
45	Chapitres d'opérations pour compte de tiers (4)	170 000,00	0,00	0,00	250 000,00	250 000,00	0,00	250 000,00	250 000,00
Total des dépenses réelles		25 280 670,34	0,00	29 331 080,26	25 462 822,67	25 462 822,67	9 143 557,00	16 319 265,67	25 462 822,67
040	Opérations ordre transf. entre sections (5) (6)	55 000,00			23 000,00	23 000,00		23 000,00	23 000,00
041	Opérations patrimoniales (7)	350 000,00			300 000,00	300 000,00		300 000,00	300 000,00
Total des dépenses d'ordre		405 000,00			323 000,00	323 000,00		323 000,00	323 000,00

D001 Solde d'exécution négatif reporté ou anticipé (8)

0,00

Total des dépenses d'investissement cumulées

25 785 822,67

(1) Voir état I-B pour le contenu du budget précédent.

(2) Il s'agit des AP nouvelles qui sont votées lors de la séance d'adoption du budget. Cela concerne les AP relatives à de nouvelles programmations pluriannuelles mais également les AP modifiant un stock d'AP existant.

(3) Voir l'état III-A2.1 pour le détail des opérations d'équipement.

(4) Voir l'état IV-B5 pour le détail des opérations pour compte de tiers.

(5) Cf. définition du chapitre des opérations d'ordre (*DI 040 = RF 042*).

(6) Aucune prévision budgétaire ne doit figurer à l'article 192 (cf. chapitre 024 « produit des cessions d'immobilisations »).

(7) Cf. définition du chapitre des opérations d'ordre (*DI 041 = RI 041*).

(8) Le solde d'exécution reporté est le résultat constaté de l'exercice précédent qui fait l'objet d'un report et non d'un vote de l'assemblée délibérante. Inscrire en cas de reprise des résultats de l'exercice précédent (après vote du compte administratif ou si reprise anticipée des résultats).

(9) Le chapitre 204 « Subventions d'équipement versées » est un chapitre globalisé regroupant les comptes 204 et 2324.

Envoyé en préfecture le 20/12/2024

Reçu en préfecture le 20/12/2024

Publié le



ID : 026-212601983-20241216-2024_12_068_2-BF

III – VOTE DU BUDGET

SECTION D'INVESTISSEMENT – VUE D'ENSEMBLE – RECETTES

A

RECETTES

Chapitre		Pour mémoire, budget précédent (1)	RAR N-1	Propositions nouvelles	Vote de l'assemblée	TOTAL (RAR N-1 + Vote)
			I		II	III = I + II
TOTAL		20 035 467,76	0,00	25 785 822,67	25 785 822,67	25 785 822,67
018	RSA	0,00	0,00	0,00	0,00	0,00
13	Subventions d'investissement (hors 138)	2 643 246,26	0,00	1 464 284,00	1 464 284,00	1 464 284,00
16	Emprunts et dettes assimilées (hors 16449, 165, 166 et 1688 non budgétaire)	9 903 784,57	0,00	16 953 454,75	16 953 454,75	16 953 454,75
20	Immobilisations incorporelles (sauf 204)	0,00	0,00	0,00	0,00	0,00
204	Subventions d'équipement versées (9)	0,00	0,00	0,00	0,00	0,00
21	Immobilisations corporelles	0,00	0,00	0,00	0,00	0,00
22	Immobilisations reçues en affectation	0,00	0,00	0,00	0,00	0,00
23	Immobilisations en cours (sauf 2324)	0,00	0,00	0,00	0,00	0,00
Total des recettes d'équipement		12 547 030,83	0,00	18 417 738,75	18 417 738,75	18 417 738,75
10	Dotations, fonds divers et réserves (sauf 1068)	1 536 546,35	0,00	1 700 000,00	1 700 000,00	1 700 000,00
138	Autres subventions invest. non transf.	0,00	0,00	0,00	0,00	0,00
16	Emprunts et dettes assimilées (16449, 165 et 166)	0,00	0,00	0,00	0,00	0,00
18	Cpte de liaison : affectation (BA, régie)	0,00	0,00	0,00	0,00	0,00
26	Participations et créances rattachées	0,00	0,00	0,00	0,00	0,00
27	Autres immobilisations financières	0,00	0,00	0,00	0,00	0,00
024	Produits des cessions d'immobilisations	735 000,00	0,00	56 000,00	56 000,00	56 000,00
Total des recettes financières		2 271 546,35	0,00	1 756 000,00	1 756 000,00	1 756 000,00
45	Chapitres d'opérations pour compte de tiers (2)	170 000,00	0,00	250 000,00	250 000,00	250 000,00
Total des recettes réelles		14 988 577,18	0,00	20 423 738,75	20 423 738,75	20 423 738,75
021	Virement de la section de fonctionnement	3 393 258,58		3 700 231,92	3 700 231,92	3 700 231,92
040	Opérations ordre transf. entre sections (3) (4) (5)	1 303 632,00		1 361 852,00	1 361 852,00	1 361 852,00
041	Opérations patrimoniales (6)	350 000,00		300 000,00	300 000,00	300 000,00
Total des recettes d'ordre		5 046 890,58		5 362 083,92	5 362 083,92	5 362 083,92

R001 Solde d'exécution positif reporté ou anticipé (7)

0,00

Affectation au compte 1068 (8)

0,00

Total des recettes d'investissement cumulées

25 785 822,67

(1) Voir état I-B pour le contenu du budget précédent.

(2) Voir l'état IV-B5 pour le détail des opérations pour compte de tiers.

(3) Cf. définition du chapitre des opérations d'ordre (*RI 040 = DF 042*).

(4) Les comptes 15, 29, 39, 49 et 59 peuvent figurer dans le détail du chapitre si la collectivité a opté pour le régime des provisions budgétaires, conformément aux dispositions législatives et réglementaires applicables.

(5) Aucune prévision budgétaire ne doit figurer à l'article 192 (cf. chapitre 024 « produit des cessions d'immobilisations »).

(6) Cf. définition du chapitre des opérations d'ordre (*DI 041 = RI 041*).

(7) Le solde d'exécution reporté est le résultat constaté de l'exercice précédent qui fait l'objet d'un report et non d'un vote de l'assemblée délibérante. Inscrire en cas de reprise des résultats de l'exercice précédent (après vote du compte administratif ou si reprise anticipée des résultats).

(8) Le montant inscrit doit être conforme à la délibération d'affectation du résultat. Ce montant ne fait donc pas l'objet d'un nouveau vote.

(9) Le chapitre 204 « Subventions d'équipement versées » est un chapitre globalisé regroupant les comptes 204 et 2324.

Envoyé en préfecture le 20/12/2024

Reçu en préfecture le 20/12/2024

Publié le



ID : 026-212601983-20241216-2024_12_068_2-BF

III – VOTE DU BUDGET

SECTION D'INVESTISSEMENT – DEPENSES – DETAIL PAR ARTICLE

Chap. / art. (1)		Pour mémoire, budget précédent (2)	RAR N-1 I	Vote de l'assemblée sur les AP lors de la séance budgétaire (3)	Propositions nouvelles	Vote de l'assemblée II	Pour information Crédits gérés dans le cadre d'une AP	Pour information Crédits gérés hors AP	TOTAL (RAR N-1 + Vote) III = I + II
TOTAL		25 685 670,34	0,00	29 331 080,26	25 785 822,67	25 785 822,67	9 143 557,00	16 642 265,67	25 785 822,67
018	RSA	0,00	0,00	0,00	0,00	0,00	0,00	0,00	0,00
20	Immobilisations incorporelles (sauf 204)	52 302,00	0,00	0,00	410 000,00	410 000,00	0,00	410 000,00	410 000,00
2031	Frais d'études	36 299,00	0,00		410 000,00	410 000,00	0,00	410 000,00	410 000,00
2051	Concessions, droits similaires	16 003,00	0,00		0,00	0,00	0,00	0,00	0,00
204	Subventions d'équipement versées (9)	439 180,48	0,00	0,00	124 000,00	124 000,00	0,00	124 000,00	124 000,00
204183	Autres org pub-Proj infrastruct int nat.	191 692,48	0,00		0,00	0,00	0,00	0,00	0,00
20422	Privé : Bâtiments, installations	247 488,00	0,00		124 000,00	124 000,00	0,00	124 000,00	124 000,00
21	Immobilisations corporelles	1 970 207,85	0,00	0,00	1 507 500,00	1 507 500,00	0,00	1 507 500,00	1 507 500,00
2111	Terrains nus	11 794,35	0,00		0,00	0,00	0,00	0,00	0,00
2112	Terrains de voirie	10 000,00	0,00		0,00	0,00	0,00	0,00	0,00
2121	Plantations d'arbres et d'arbustes	60 757,37	0,00		210 000,00	210 000,00	0,00	210 000,00	210 000,00
2138	Autres constructions	798 837,35	0,00		1 000 000,00	1 000 000,00	0,00	1 000 000,00	1 000 000,00
2152	Installations de voirie	16 640,00	0,00		0,00	0,00	0,00	0,00	0,00
215738	Autre matériel et outillage de voirie	503 391,54	0,00		275 000,00	275 000,00	0,00	275 000,00	275 000,00
2158	Autres inst.,matériel,outil. techniques	15 000,00	0,00		0,00	0,00	0,00	0,00	0,00
21828	Autres matériels de transport	395 839,64	0,00		0,00	0,00	0,00	0,00	0,00
21831	Matériel informatique scolaire	6 687,63	0,00		0,00	0,00	0,00	0,00	0,00
21841	Matériel de bureau et mobilier scolaire	17 489,52	0,00		0,00	0,00	0,00	0,00	0,00
21848	Autres matériels de bureau et mobilier	1 788,00	0,00		3 500,00	3 500,00	0,00	3 500,00	3 500,00
2185	Matériel de téléphonie	18 146,11	0,00		0,00	0,00	0,00	0,00	0,00
2188	Autres immobilisations corporelles	113 836,34	0,00		19 000,00	19 000,00	0,00	19 000,00	19 000,00
22	Immobilisations reçues en affectation	0,00	0,00	0,00	0,00	0,00	0,00	0,00	0,00
23	Immobilisations en cours (sauf 2324)	8 084 555,91	0,00	0,00	6 633 500,00	6 633 500,00	0,00	6 633 500,00	6 633 500,00
2312	Agencements et aménagement de terrains	1 103 057,33	0,00		838 000,00	838 000,00	0,00	838 000,00	838 000,00
2313	Constructions	2 077 383,81	0,00		955 000,00	955 000,00	0,00	955 000,00	955 000,00
2314	Constructions sur sol d'autrui	55,20	0,00		0,00	0,00	0,00	0,00	0,00
2315	Install., matériel et outill. technique	4 896 652,34	0,00		4 840 500,00	4 840 500,00	0,00	4 840 500,00	4 840 500,00

VILLE DE MONTELMAR - BUDGET GENERAL - BP - 2025

Envoyé en préfecture le 20/12/2024

Reçu en préfecture le 20/12/2024

Publié le 20/12/2024
ID : 026-212601983-20241216-2024_12_068_2-BF

Chap. / art. (1)		Pour mémoire, budget précédent (2)	RAR N-1	Vote de l'assemblée sur les AP lors de la séance budgétaire (3)	Propositions nouvelles	Vote de l'assemblée	Pour information Crédits gérés dans le cadre d'une AP	Pour information Crédits gérés hors AP	TOTAL (RAR N-1 + Vote)
			I			II			III = I + II
2316	Restaur. des biens histo. et culturels	7 269,60	0,00		0,00	0,00	0,00	0,00	0,00
2318	Autres immo. corporelles en cours	137,63	0,00		0,00	0,00	0,00	0,00	0,00
	Total des opérations d'équipement (4)	10 715 222,10	0,00	29 331 080,26	12 428 734,67	12 428 734,67	9 143 557,00	3 285 177,67	12 428 734,67
Total des dépenses d'équipement		21 261 468,34	0,00	29 331 080,26	21 103 734,67	21 103 734,67	9 143 557,00	11 960 177,67	21 103 734,67
10	Dotations, fonds divers et réserves	0,00	0,00		0,00	0,00		0,00	0,00
13	Subventions d'investissement	0,00	0,00		0,00	0,00		0,00	0,00
16	Emprunts et dettes assimilées (sauf le 1688 non budgétaire)	3 842 067,00	0,00		4 109 088,00	4 109 088,00		4 109 088,00	4 109 088,00
1641	Emprunts en euros	2 397 283,88	0,00		2 050 102,00	2 050 102,00		2 050 102,00	2 050 102,00
16441	Opérations afférentes à l'emprunt	1 444 783,12	0,00		2 058 986,00	2 058 986,00		2 058 986,00	2 058 986,00
18	Cpte de liaison : affectation (BA,régie)	0,00	0,00		0,00	0,00		0,00	0,00
26	Participations et créances rattachées	0,00	0,00	0,00	0,00	0,00	0,00	0,00	0,00
27	Autres immobilisations financières	7 135,00	0,00	0,00	0,00	0,00	0,00	0,00	0,00
275	Dépôts et cautionnements versés	7 135,00	0,00		0,00	0,00	0,00	0,00	0,00
020	Dépenses imprévues (dans le cadre d'une AP)			0,00					
Total des dépenses financières		3 849 202,00	0,00	0,00	4 109 088,00	4 109 088,00	0,00	4 109 088,00	4 109 088,00
45...	Opérations pour compte de tiers (5)	170 000,00	0,00	0,00	250 000,00	250 000,00	0,00	250 000,00	250 000,00
454110	DEPENSES	1 680,00	0,00		250 000,00	250 000,00	0,00	250 000,00	250 000,00
454111	DEPENSES	168 320,00	0,00		0,00	0,00	0,00	0,00	0,00
Total des dépenses réelles		25 280 670,34	0,00	29 331 080,26	25 462 822,67	25 462 822,67	9 143 557,00	16 319 265,67	25 462 822,67
040	Opérations ordre transf. entre sections (6)	55 000,00			23 000,00	23 000,00		23 000,00	23 000,00
	Reprise sur autofinancement antérieur	23 000,00			23 000,00	23 000,00		23 000,00	23 000,00
198	Neutralisation des amortissements	23 000,00			23 000,00	23 000,00		23 000,00	23 000,00
	Charges transférées (7)	32 000,00			0,00	0,00		0,00	0,00
2121	Plantations d'arbres et d'arbustes	32 000,00			0,00	0,00		0,00	0,00
041	Opérations patrimoniales (8)	350 000,00			300 000,00	300 000,00		300 000,00	300 000,00

VILLE DE MONTELMAR - BUDGET GENERAL - BP - 2025

Envoyé en préfecture le 20/12/2024

Reçu en préfecture le 20/12/2024

Chap. / art. (1)		Pour mémoire, budget précédent (2)	RAR N-1	Vote de l'assemblée sur les AP lors de la séance budgétaire (3)	Propositions nouvelles	Vote de l'assemblée	Pour information Crédits gérés dans le cadre d'une AP	Pour information Crédits gérés hors AP	TOTAL (RAR N-1 + Vote)
			I			II			III = I + II
2315	Install., matériel et outill. technique	350 000,00			300 000,00	300 000,00		300 000,00	300 000,00
Total des dépenses d'ordre		405 000,00			323 000,00	323 000,00		323 000,00	323 000,00

(1) Détailler les articles conformément au plan de comptes.

(2) Voir état I-B pour le contenu du budget précédent.

(3) Il s'agit des AP nouvelles qui sont votées lors de la séance d'adoption du budget. Cela concerne les AP relatives à de nouvelles programmations pluriannuelles mais également les AP modifiant un stock d'AP existant.

(4) Voir état III-A2.1 pour le détail des opérations d'équipement.

(5) Il y a autant de ligne que d'opération pour compte de tiers.

(6) Cf. définition du chapitre des opérations d'ordre (DI 040 = RF 042).

(7) Aucune prévision budgétaire ne doit figurer à l'article 192 (cf. chapitre 024 « produit des cessions d'immobilisations »).

(8) Cf. définition du chapitre des opérations d'ordre (DI 041 = RI 041).

(9) Le chapitre 204 « Subventions d'équipement versées » est un chapitre globalisé regroupant les comptes 204 et 2324.

III – VOTE DU BUDGET**SECTION D'INVESTISSEMENT – VUE D'ENSEMBLE DES OPERATIONS D'EQUIPEMENT****Vue d'ensemble des chapitres des opérations d'équipement**

N° Opération	Libellé de l'opération	N° AP (1)	Pour mémoire réalisations cumulées au 01/01/N	RAR N-1	Propositions nouvelles	Vote de l'assemblée	Pour information Crédits gérés dans le cadre d'une AP	Pour information Crédits gérés hors AP
1120230001	MAINTIEN DU PATRIMOINE BATI ET MATERIEL		1 219 668,71	0,00	3 285 177,67	3 285 177,67	0,00	3 285 177,67
1120230002	ESPOULETTE : CCAS ET SALLE DE REUNION	AP22-001	253 230,22	0,00	748 200,00	748 200,00	748 200,00	0,00
1120230003	CREATION D'UNE PLAINE DES SPORTS (PUMP TRACK)	AP22-002	763 951,99	0,00	165 000,00	165 000,00	165 000,00	0,00
1120230004	REFECTION DES TROTTOIRS	AP23-001	315 729,25	0,00	550 000,00	550 000,00	550 000,00	0,00
1120230005	RENOVATION COLLEGIALE SAINTE CROIX	AP23-002	42 423,29	0,00	605 000,00	605 000,00	605 000,00	0,00
1120230006	HIPPODROME - AMENAGEMENT DE 2 TERRAINS	AP240001	115 877,76	0,00	2 150 000,00	2 150 000,00	2 150 000,00	0,00
1120230007	BAGATELLE - AMENAGEMENT D'UN TERRAIN SYNTHETIQUE	AP240001	32 455,58	0,00	2 123 157,00	2 123 157,00	2 123 157,00	0,00
1120230008	AMENAGEMENT PAUL LOUBET	AP23-005	72 290,42	0,00	660 000,00	660 000,00	660 000,00	0,00
1120230009	AMENAGEMENT URBAIN LES GREZES	AP23-006	44 515,64	0,00	350 000,00	350 000,00	350 000,00	0,00
1120230010	PROGRAMME D'AMENAGEMENT COEUR DE VILLE	AP23-007	1 256 874,27	0,00	1 792 200,00	1 792 200,00	1 792 200,00	0,00
188221001	CHANGEMENT MATERIEL PARKING A TPS PASSE		37 776,07	0,00	0,00	0,00	0,00	0,00
5020002	ACQUISITION MATERIELS ET LOGICIELS INFORMATIQUES		0,00	0,00	0,00	0,00	0,00	0,00
TOTAL			4 154 793,20	0,00	12 428 734,67	12 428 734,67	9 143 557,00	3 285 177,67

(1) Colonne à renseigner uniquement lorsque l'opération d'équipement est afférente à une AP.

III – VOTE DU BUDGET**SECTION D'INVESTISSEMENT – DETAIL DES OPERATIONS D'EQUIPEMENT****(1) CHAPITRE DES OPERATIONS D'EQUIPEMENT N° : 1120230002****LIBELLE : ESPOULETTE : CCAS ET SALLE DE REUNION****AFFERENT A L'AUTORISATION DE PROGRAMME : AP22-001****DEPENSES**

Chap. / art. (2)	Libellé	AP votée y compris ajustement	Réalisations cumulées au 01/01/N	RAR N-1	Propositions nouvelles	Vote de l'assemblée
DEPENSES		3 151 808,05	253 230,22	a 0,00	748 200,00	b 748 200,00
20	Immobilisations incorporelles (sauf 204)	0,00	0,00	0,00	0,00	0,00
204	Subventions d'équipement versées (6)	0,00	0,00	0,00	0,00	0,00
21	Immobilisations corporelles	0,00	0,00	0,00	0,00	0,00
22	Immobilisations reçues en affectation	0,00	0,00	0,00	0,00	0,00
23	Immobilisations en cours (sauf 2324)	3 151 808,05	253 230,22	0,00	748 200,00	748 200,00
2313	Constructions	3 151 808,05	245 799,52	0,00	748 200,00	748 200,00
238	Avances commandes immo corporelles	0,00	7 430,70	0,00	0,00	0,00

FINANCEMENT EXTERNE (pour information) (facultatif)

Chap. / art. (2)	Libellé	Réalisations cumulées affectées à l'opération au 01/01/N	RAR N-1	Propositions nouvelles	Vote de l'assemblée
TOTAL RECETTES AFFECTEES (3)		0,00	c 0,00	0,00	d 0,00
13	Subventions d'investissement (reçues) (sauf 138)	0,00	0,00	0,00	0,00
16	Emprunts et dettes assimilées (4)	0,00	0,00	0,00	0,00
20	Immobilisations incorporelles (sauf le 204)	0,00	0,00	0,00	0,00
204	Subventions d'équipement versées (6)	0,00	0,00	0,00	0,00
21	Immobilisations corporelles	0,00	0,00	0,00	0,00
22	Immobilisations reçues en affectation	0,00	0,00	0,00	0,00
23	Immobilisations en cours (sauf 2324)	0,00	0,00	0,00	0,00

Solde = (c + d) – (a + b) (5)**-748 200,00**

(1) Ouvrir une page par chapitre d'opération.

(2) Détailler les articles utilisés conformément au plan de comptes.

(3) Exceptionnellement, les comptes 20, 204, 21, 22 et 23 sont en recettes réelles en cas de réduction ou d'annulation de mandats donnant lieu à reversement.

(4) Sauf 165, 166 et 16449.

(5) Indiquer le signe algébrique.

(6) Le chapitre 204 « Subventions d'équipement versées » est un chapitre globalisé regroupant les comptes 204 et 2324.

III – VOTE DU BUDGET**SECTION D'INVESTISSEMENT – DETAIL DES OPERATIONS D'EQUIPEMENT**

(1) CHAPITRE DES OPERATIONS D'EQUIPEMENT N° : 1120230003
LIBELLE : CREATION D'UNE PLAINE DES SPORTS (PUMP TRACK)
AFFERENT A L'AUTORISATION DE PROGRAMME : AP22-002

DEPENSES

Chap. / art. (2)	Libellé	AP votée y compris ajustement	Réalisations cumulées au 01/01/N	RAR N-1	Propositions nouvelles	Vote de l'assemblée
DEPENSES		774 846,00	763 951,99	a 0,00	165 000,00	b 165 000,00
20	Immobilisations incorporelles (sauf 204)	0,00	0,00	0,00	0,00	0,00
204	Subventions d'équipement versées (6)	0,00	0,00	0,00	0,00	0,00
21	Immobilisations corporelles	16 152,00	24 810,00	0,00	0,00	0,00
2158	Autres inst., matériel, outill. techniques	16 152,00	24 810,00	0,00	0,00	0,00
22	Immobilisations reçues en affectation	0,00	0,00	0,00	0,00	0,00
23	Immobilisations en cours (sauf 2324)	758 694,00	739 141,99	0,00	165 000,00	165 000,00
2312	Agencements et aménagements de terrains	560 001,10	0,00	0,00	165 000,00	165 000,00
2315	Install., matériel et outill. technique	198 692,90	739 141,99	0,00	0,00	0,00

FINANCEMENT EXTERNE (pour information) (facultatif)

Chap. / art. (2)	Libellé	Réalisations cumulées affectées à l'opération au 01/01/N	RAR N-1	Propositions nouvelles	Vote de l'assemblée
TOTAL RECETTES AFFECTEES (3)		0,00	c 0,00	0,00	d 0,00
13	Subventions d'investissement (reçues) (sauf 138)	0,00	0,00	0,00	0,00
16	Emprunts et dettes assimilées (4)	0,00	0,00	0,00	0,00
20	Immobilisations incorporelles (sauf le 204)	0,00	0,00	0,00	0,00
204	Subventions d'équipement versées (6)	0,00	0,00	0,00	0,00
21	Immobilisations corporelles	0,00	0,00	0,00	0,00
22	Immobilisations reçues en affectation	0,00	0,00	0,00	0,00
23	Immobilisations en cours (sauf 2324)	0,00	0,00	0,00	0,00

Solde = (c + d) – (a + b) (5)**-165 000,00**

(1) Ouvrir une page par chapitre d'opération.

(2) Détailler les articles utilisés conformément au plan de comptes.

(3) Exceptionnellement, les comptes 20, 204, 21, 22 et 23 sont en recettes réelles en cas de réduction ou d'annulation de mandats donnant lieu à reversement.

(4) Sauf 165, 166 et 16449.

(5) Indiquer le signe algébrique.

(6) Le chapitre 204 « Subventions d'équipement versées » est un chapitre globalisé regroupant les comptes 204 et 2324.

III – VOTE DU BUDGET**SECTION D'INVESTISSEMENT – DETAIL DES OPERATIONS D'EQUIPEMENT****(1) CHAPITRE DES OPERATIONS D'EQUIPEMENT N° : 1120230004****LIBELLE : REFECTION DES TROTTOIRS****AFFERENT A L'AUTORISATION DE PROGRAMME : AP23-001****DEPENSES**

Chap. / art. (2)	Libellé	AP votée y compris ajustement	Réalisations cumulées au 01/01/N	RAR N-1	Propositions nouvelles	Vote de l'assemblée
DEPENSES		0,00	315 729,25	a 0,00	550 000,00	b 550 000,00
20	Immobilisations incorporelles (sauf 204)	0,00	0,00	0,00	0,00	0,00
204	Subventions d'équipement versées (6)	0,00	0,00	0,00	0,00	0,00
21	Immobilisations corporelles	0,00	0,00	0,00	0,00	0,00
22	Immobilisations reçues en affectation	0,00	0,00	0,00	0,00	0,00
23	Immobilisations en cours (sauf 2324)	0,00	315 729,25	0,00	550 000,00	550 000,00
2315	Install., matériel et outill. technique	0,00	315 729,25	0,00	550 000,00	550 000,00

FINANCEMENT EXTERNE (pour information) (facultatif)

Chap. / art. (2)	Libellé	Réalisations cumulées affectées à l'opération au 01/01/N	RAR N-1	Propositions nouvelles	Vote de l'assemblée
TOTAL RECETTES AFFECTEES (3)		0,00	c 0,00	0,00	d 0,00
13	Subventions d'investissement (reçues) (sauf 138)	0,00	0,00	0,00	0,00
16	Emprunts et dettes assimilées (4)	0,00	0,00	0,00	0,00
20	Immobilisations incorporelles (sauf le 204)	0,00	0,00	0,00	0,00
204	Subventions d'équipement versées (6)	0,00	0,00	0,00	0,00
21	Immobilisations corporelles	0,00	0,00	0,00	0,00
22	Immobilisations reçues en affectation	0,00	0,00	0,00	0,00
23	Immobilisations en cours (sauf 2324)	0,00	0,00	0,00	0,00

Solde = (c + d) – (a + b) (5)**-550 000,00**

(1) Ouvrir une page par chapitre d'opération.

(2) Détailler les articles utilisés conformément au plan de comptes.

(3) Exceptionnellement, les comptes 20, 204, 21, 22 et 23 sont en recettes réelles en cas de réduction ou d'annulation de mandats donnant lieu à reversement.

(4) Sauf 165, 166 et 16449.

(5) Indiquer le signe algébrique.

(6) Le chapitre 204 « Subventions d'équipement versées » est un chapitre globalisé regroupant les comptes 204 et 2324.

III – VOTE DU BUDGET**SECTION D'INVESTISSEMENT – DETAIL DES OPERATIONS D'EQUIPEMENT****(1) CHAPITRE DES OPERATIONS D'EQUIPEMENT N° : 1120230005****LIBELLE : RENOVATION COLLEGIALE SAINTE CROIX****AFFERENT A L'AUTORISATION DE PROGRAMME : AP23-002****DEPENSES**

Chap. / art. (2)	Libellé	AP votée y compris ajustement	Réalisations cumulées au 01/01/N	RAR N-1	Propositions nouvelles	Vote de l'assemblée
DEPENSES		2 075 828,00	42 423,29	a 0,00	605 000,00	b 605 000,00
20	Immobilisations incorporelles (sauf 204)	0,00	0,00	0,00	0,00	0,00
204	Subventions d'équipement versées (6)	0,00	0,00	0,00	0,00	0,00
21	Immobilisations corporelles	0,00	0,00	0,00	0,00	0,00
22	Immobilisations reçues en affectation	0,00	0,00	0,00	0,00	0,00
23	Immobilisations en cours (sauf 2324)	2 075 828,00	42 423,29	0,00	605 000,00	605 000,00
2313	Constructions	2 068 457,30	35 052,59	0,00	605 000,00	605 000,00
238	Avances commandes immo corporelles	7 370,70	7 370,70	0,00	0,00	0,00

FINANCEMENT EXTERNE (pour information) (facultatif)

Chap. / art. (2)	Libellé	Réalisations cumulées affectées à l'opération au 01/01/N	RAR N-1	Propositions nouvelles	Vote de l'assemblée
TOTAL RECETTES AFFECTEES (3)		0,00	c 0,00	0,00	d 0,00
13	Subventions d'investissement (reçues) (sauf 138)	0,00	0,00	0,00	0,00
16	Emprunts et dettes assimilées (4)	0,00	0,00	0,00	0,00
20	Immobilisations incorporelles (sauf le 204)	0,00	0,00	0,00	0,00
204	Subventions d'équipement versées (6)	0,00	0,00	0,00	0,00
21	Immobilisations corporelles	0,00	0,00	0,00	0,00
22	Immobilisations reçues en affectation	0,00	0,00	0,00	0,00
23	Immobilisations en cours (sauf 2324)	0,00	0,00	0,00	0,00

Solde = (c + d) – (a + b) (5)**-605 000,00**

(1) Ouvrir une page par chapitre d'opération.

(2) Détailler les articles utilisés conformément au plan de comptes.

(3) Exceptionnellement, les comptes 20, 204, 21, 22 et 23 sont en recettes réelles en cas de réduction ou d'annulation de mandats donnant lieu à reversement.

(4) Sauf 165, 166 et 16449.

(5) Indiquer le signe algébrique.

(6) Le chapitre 204 « Subventions d'équipement versées » est un chapitre globalisé regroupant les comptes 204 et 2324.

III – VOTE DU BUDGET**SECTION D'INVESTISSEMENT – DETAIL DES OPERATIONS D'EQUIPEMENT****(1) CHAPITRE DES OPERATIONS D'EQUIPEMENT N° : 1120230006****LIBELLE : HIPPODROME - AMENAGEMENT DE 2 TERRAINS****AFFERENT A L'AUTORISATION DE PROGRAMME : AP240001****DEPENSES**

Chap. / art. (2)	Libellé	AP votée y compris ajustement	Réalisations cumulées au 01/01/N	RAR N-1	Propositions nouvelles	Vote de l'assemblée
DEPENSES		0,00	115 877,76	a 0,00	2 150 000,00	b 2 150 000,00
20	Immobilisations incorporelles (sauf 204)	0,00	0,00	0,00	0,00	0,00
204	Subventions d'équipement versées (6)	0,00	0,00	0,00	0,00	0,00
21	Immobilisations corporelles	0,00	0,00	0,00	0,00	0,00
22	Immobilisations reçues en affectation	0,00	0,00	0,00	0,00	0,00
23	Immobilisations en cours (sauf 2324)	0,00	115 877,76	0,00	2 150 000,00	2 150 000,00
2312	Agencements et aménagements de terrains	0,00	8 262,54	0,00	2 150 000,00	2 150 000,00
2313	Constructions	0,00	107 615,22	0,00	0,00	0,00

FINANCEMENT EXTERNE (pour information) (facultatif)

Chap. / art. (2)	Libellé	Réalisations cumulées affectées à l'opération au 01/01/N	RAR N-1	Propositions nouvelles	Vote de l'assemblée
TOTAL RECETTES AFFECTEES (3)		0,00	c 0,00	0,00	d 0,00
13	Subventions d'investissement (reçues) (sauf 138)	0,00	0,00	0,00	0,00
16	Emprunts et dettes assimilées (4)	0,00	0,00	0,00	0,00
20	Immobilisations incorporelles (sauf le 204)	0,00	0,00	0,00	0,00
204	Subventions d'équipement versées (6)	0,00	0,00	0,00	0,00
21	Immobilisations corporelles	0,00	0,00	0,00	0,00
22	Immobilisations reçues en affectation	0,00	0,00	0,00	0,00
23	Immobilisations en cours (sauf 2324)	0,00	0,00	0,00	0,00

Solde = (c + d) – (a + b) (5)**-2 150 000,00**

(1) Ouvrir une page par chapitre d'opération.

(2) Détailler les articles utilisés conformément au plan de comptes.

(3) Exceptionnellement, les comptes 20, 204, 21, 22 et 23 sont en recettes réelles en cas de réduction ou d'annulation de mandats donnant lieu à reversement.

(4) Sauf 165, 166 et 16449.

(5) Indiquer le signe algébrique.

(6) Le chapitre 204 « Subventions d'équipement versées » est un chapitre globalisé regroupant les comptes 204 et 2324.

III – VOTE DU BUDGET**SECTION D'INVESTISSEMENT – DETAIL DES OPERATIONS D'EQUIPEMENT**

(1) CHAPITRE DES OPERATIONS D'EQUIPEMENT N° : 1120230007
LIBELLE : BAGATELLE - AMENAGEMENT D'UN TERRAIN SYNTHETIQUE
AFFERENT A L'AUTORISATION DE PROGRAMME : AP240001

DEPENSES

Chap. / art. (2)	Libellé	AP votée y compris ajustement	Réalisations cumulées au 01/01/N	RAR N-1	Propositions nouvelles	Vote de l'assemblée
DEPENSES		0,00	32 455,58	a 0,00	2 123 157,00	b 2 123 157,00
20	Immobilisations incorporelles (sauf 204)	0,00	0,00	0,00	0,00	0,00
204	Subventions d'équipement versées (6)	0,00	0,00	0,00	0,00	0,00
21	Immobilisations corporelles	0,00	0,00	0,00	0,00	0,00
22	Immobilisations reçues en affectation	0,00	0,00	0,00	0,00	0,00
23	Immobilisations en cours (sauf 2324)	0,00	32 455,58	0,00	2 123 157,00	2 123 157,00
2312	Agencements et aménagements de terrains	0,00	17 334,51	0,00	2 123 157,00	2 123 157,00
2313	Constructions	0,00	15 121,07	0,00	0,00	0,00

FINANCEMENT EXTERNE (pour information) (facultatif)

Chap. / art. (2)	Libellé	Réalisations cumulées affectées à l'opération au 01/01/N	RAR N-1	Propositions nouvelles	Vote de l'assemblée
TOTAL RECETTES AFFECTEES (3)		0,00	c 0,00	0,00	d 0,00
13	Subventions d'investissement (reçues) (sauf 138)	0,00	0,00	0,00	0,00
16	Emprunts et dettes assimilées (4)	0,00	0,00	0,00	0,00
20	Immobilisations incorporelles (sauf le 204)	0,00	0,00	0,00	0,00
204	Subventions d'équipement versées (6)	0,00	0,00	0,00	0,00
21	Immobilisations corporelles	0,00	0,00	0,00	0,00
22	Immobilisations reçues en affectation	0,00	0,00	0,00	0,00
23	Immobilisations en cours (sauf 2324)	0,00	0,00	0,00	0,00

Solde = (c + d) – (a + b) (5)**-2 123 157,00**

(1) Ouvrir une page par chapitre d'opération.

(2) Détailler les articles utilisés conformément au plan de comptes.

(3) Exceptionnellement, les comptes 20, 204, 21, 22 et 23 sont en recettes réelles en cas de réduction ou d'annulation de mandats donnant lieu à reversement.

(4) Sauf 165, 166 et 16449.

(5) Indiquer le signe algébrique.

(6) Le chapitre 204 « Subventions d'équipement versées » est un chapitre globalisé regroupant les comptes 204 et 2324.

III – VOTE DU BUDGET**SECTION D'INVESTISSEMENT – DETAIL DES OPERATIONS D'EQUIPEMENT****(1) CHAPITRE DES OPERATIONS D'EQUIPEMENT N° : 1120230008****LIBELLE : AMENAGEMENT PAUL LOUBET****AFFERENT A L'AUTORISATION DE PROGRAMME : AP23-005****DEPENSES**

Chap. / art. (2)	Libellé	AP votée y compris ajustement	Réalisations cumulées au 01/01/N	RAR N-1	Propositions nouvelles	Vote de l'assemblée
DEPENSES		0,00	72 290,42	a 0,00	660 000,00	b 660 000,00
20	Immobilisations incorporelles (sauf 204)	0,00	0,00	0,00	0,00	0,00
204	Subventions d'équipement versées (6)	0,00	0,00	0,00	0,00	0,00
21	Immobilisations corporelles	0,00	0,00	0,00	0,00	0,00
22	Immobilisations reçues en affectation	0,00	0,00	0,00	0,00	0,00
23	Immobilisations en cours (sauf 2324)	0,00	72 290,42	0,00	660 000,00	660 000,00
2315	Install., matériel et outill. technique	0,00	72 290,42	0,00	660 000,00	660 000,00

FINANCEMENT EXTERNE (pour information) (facultatif)

Chap. / art. (2)	Libellé	Réalisations cumulées affectées à l'opération au 01/01/N	RAR N-1	Propositions nouvelles	Vote de l'assemblée
TOTAL RECETTES AFFECTEES (3)		0,00	c 0,00	0,00	d 0,00
13	Subventions d'investissement (reçues) (sauf 138)	0,00	0,00	0,00	0,00
16	Emprunts et dettes assimilées (4)	0,00	0,00	0,00	0,00
20	Immobilisations incorporelles (sauf le 204)	0,00	0,00	0,00	0,00
204	Subventions d'équipement versées (6)	0,00	0,00	0,00	0,00
21	Immobilisations corporelles	0,00	0,00	0,00	0,00
22	Immobilisations reçues en affectation	0,00	0,00	0,00	0,00
23	Immobilisations en cours (sauf 2324)	0,00	0,00	0,00	0,00

Solde = (c + d) – (a + b) (5)**-660 000,00**

(1) Ouvrir une page par chapitre d'opération.

(2) Détailler les articles utilisés conformément au plan de comptes.

(3) Exceptionnellement, les comptes 20, 204, 21, 22 et 23 sont en recettes réelles en cas de réduction ou d'annulation de mandats donnant lieu à reversement.

(4) Sauf 165, 166 et 16449.

(5) Indiquer le signe algébrique.

(6) Le chapitre 204 « Subventions d'équipement versées » est un chapitre globalisé regroupant les comptes 204 et 2324.

III – VOTE DU BUDGET**SECTION D'INVESTISSEMENT – DETAIL DES OPERATIONS D'EQUIPEMENT****(1) CHAPITRE DES OPERATIONS D'EQUIPEMENT N° : 1120230009****LIBELLE : AMENAGEMENT URBAIN LES GREZES****AFFERENT A L'AUTORISATION DE PROGRAMME : AP23-006****DEPENSES**

Chap. / art. (2)	Libellé	AP votée y compris ajustement	Réalisations cumulées au 01/01/N	RAR N-1	Propositions nouvelles	Vote de l'assemblée
DEPENSES		0,00	44 515,64	a 0,00	350 000,00	b 350 000,00
20	Immobilisations incorporelles (sauf 204)	0,00	0,00	0,00	0,00	0,00
204	Subventions d'équipement versées (6)	0,00	0,00	0,00	0,00	0,00
21	Immobilisations corporelles	0,00	0,00	0,00	0,00	0,00
22	Immobilisations reçues en affectation	0,00	0,00	0,00	0,00	0,00
23	Immobilisations en cours (sauf 2324)	0,00	44 515,64	0,00	350 000,00	350 000,00
2315	Install., matériel et outill. technique	0,00	44 515,64	0,00	350 000,00	350 000,00

FINANCEMENT EXTERNE (pour information) (facultatif)

Chap. / art. (2)	Libellé	Réalisations cumulées affectées à l'opération au 01/01/N	RAR N-1	Propositions nouvelles	Vote de l'assemblée
TOTAL RECETTES AFFECTEES (3)		0,00	c 0,00	0,00	d 0,00
13	Subventions d'investissement (reçues) (sauf 138)	0,00	0,00	0,00	0,00
16	Emprunts et dettes assimilées (4)	0,00	0,00	0,00	0,00
20	Immobilisations incorporelles (sauf le 204)	0,00	0,00	0,00	0,00
204	Subventions d'équipement versées (6)	0,00	0,00	0,00	0,00
21	Immobilisations corporelles	0,00	0,00	0,00	0,00
22	Immobilisations reçues en affectation	0,00	0,00	0,00	0,00
23	Immobilisations en cours (sauf 2324)	0,00	0,00	0,00	0,00

Solde = (c + d) – (a + b) (5)**-350 000,00**

(1) Ouvrir une page par chapitre d'opération.

(2) Détailler les articles utilisés conformément au plan de comptes.

(3) Exceptionnellement, les comptes 20, 204, 21, 22 et 23 sont en recettes réelles en cas de réduction ou d'annulation de mandats donnant lieu à reversement.

(4) Sauf 165, 166 et 16449.

(5) Indiquer le signe algébrique.

(6) Le chapitre 204 « Subventions d'équipement versées » est un chapitre globalisé regroupant les comptes 204 et 2324.

III – VOTE DU BUDGET**SECTION D'INVESTISSEMENT – DETAIL DES OPERATIONS D'EQUIPEMENT**

(1) CHAPITRE DES OPERATIONS D'EQUIPEMENT N° : 1120230010
LIBELLE : PROGRAMME D'AMENAGEMENT COEUR DE VILLE
AFFERENT A L'AUTORISATION DE PROGRAMME : AP23-007

DEPENSES

Chap. / art. (2)	Libellé	AP votée y compris ajustement	Réalisations cumulées au 01/01/N	RAR N-1	Propositions nouvelles	Vote de l'assemblée
DEPENSES		0,00	1 256 874,27	a 0,00	1 792 200,00	b 1 792 200,00
20	Immobilisations incorporelles (sauf 204)	0,00	0,00	0,00	0,00	0,00
204	Subventions d'équipement versées (6)	0,00	0,00	0,00	0,00	0,00
21	Immobilisations corporelles	0,00	0,00	0,00	0,00	0,00
215738	Autre matériel et outillage de voirie	0,00	0,00	0,00	0,00	0,00
22	Immobilisations reçues en affectation	0,00	0,00	0,00	0,00	0,00
23	Immobilisations en cours (sauf 2324)	0,00	1 256 874,27	0,00	1 792 200,00	1 792 200,00
2313	Constructions	0,00	44 096,16	0,00	300 000,00	300 000,00
2315	Install., matériel et outill. technique	0,00	1 212 778,11	0,00	1 492 200,00	1 492 200,00

FINANCEMENT EXTERNE (pour information) (facultatif)

Chap. / art. (2)	Libellé	Réalisations cumulées affectées à l'opération au 01/01/N	RAR N-1	Propositions nouvelles	Vote de l'assemblée
TOTAL RECETTES AFFECTEES (3)		0,00	c 0,00	0,00	d 0,00
13	Subventions d'investissement (reçues) (sauf 138)	0,00	0,00	0,00	0,00
16	Emprunts et dettes assimilées (4)	0,00	0,00	0,00	0,00
20	Immobilisations incorporelles (sauf le 204)	0,00	0,00	0,00	0,00
204	Subventions d'équipement versées (6)	0,00	0,00	0,00	0,00
21	Immobilisations corporelles	0,00	0,00	0,00	0,00
22	Immobilisations reçues en affectation	0,00	0,00	0,00	0,00
23	Immobilisations en cours (sauf 2324)	0,00	0,00	0,00	0,00

Solde = (c + d) – (a + b) (5)**-1 792 200,00**

(1) Ouvrir une page par chapitre d'opération.

(2) Détailler les articles utilisés conformément au plan de comptes.

(3) Exceptionnellement, les comptes 20, 204, 21, 22 et 23 sont en recettes réelles en cas de réduction ou d'annulation de mandats donnant lieu à reversement.

(4) Sauf 165, 166 et 16449.

(5) Indiquer le signe algébrique.

(6) Le chapitre 204 « Subventions d'équipement versées » est un chapitre globalisé regroupant les comptes 204 et 2324.

III – VOTE DU BUDGET**SECTION D'INVESTISSEMENT – DETAIL DES OPERATIONS D'EQUIPEMENT****(1) CHAPITRE DES OPERATIONS D'EQUIPEMENT N° : 1120230001****LIBELLE : MAINTIEN DU PATRIMOINE BATI ET MATERIEL
NON COMPRIS DANS UNE AUTORISATION DE PROGRAMME****DEPENSES**

Chap. / art. (2)	Libellé	Réalisations cumulées au 01/01/N	RAR N-1	Propositions nouvelles	Vote de l'assemblée
DEPENSES		1 219 668,71	a 0,00	3 285 177,67	b 3 285 177,67
20	Immobilisations incorporelles (sauf 204)	6 641,87	0,00	201 843,67	201 843,67
2051	Concessions, droits similaires	6 641,87	0,00	201 843,67	201 843,67
204	Subventions d'équipement versées (6)	0,00	0,00	0,00	0,00
21	Immobilisations corporelles	553 727,15	0,00	1 518 334,00	1 518 334,00
21568	Autre matériel, outillage incendie	0,00	0,00	0,00	0,00
215738	Autre matériel et outillage de voirie	3 244,85	0,00	0,00	0,00
2158	Autres inst., matériel, outill. techniques	191 086,44	0,00	251 000,00	251 000,00
21621	Biens sous-jacents	312,40	0,00	4 000,00	4 000,00
21828	Autres matériels de transport	54 471,81	0,00	493 080,00	493 080,00
21831	Matériel informatique scolaire	0,00	0,00	94 500,00	94 500,00
21838	Autre matériel informatique	117 760,82	0,00	156 320,00	156 320,00
21841	Matériel de bureau et mobilier scolaire	6 049,62	0,00	16 884,00	16 884,00
21848	Autres matériels de bureau et mobiliers	37 536,67	0,00	130 000,00	130 000,00
2185	Matériel de téléphonie	27 755,28	0,00	15 000,00	15 000,00
2188	Autres immobilisations corporelles	115 509,26	0,00	357 550,00	357 550,00
22	Immobilisations reçues en affectation	0,00	0,00	0,00	0,00
23	Immobilisations en cours (sauf 2324)	659 299,69	0,00	1 565 000,00	1 565 000,00
2312	Agencements et aménagements de terrains	13 234,80	0,00	255 000,00	255 000,00
2313	Constructions	286 957,67	0,00	738 000,00	738 000,00
2314	Constructions sur sol d'autrui	0,00	0,00	0,00	0,00
2315	Install., matériel et outill. technique	358 556,42	0,00	550 000,00	550 000,00
2316	Restaur. des biens histo. et culturels	550,80	0,00	22 000,00	22 000,00

FINANCEMENT EXTERNE (pour information) (facultatif)

Chap. / art. (2)	Libellé	Réalisations cumulées affectées à l'opération au 01/01/N	RAR N-1	Propositions nouvelles	Vote de l'assemblée
TOTAL RECETTES AFFECTEES (3)		0,00	c 0,00	0,00	d 0,00
13	Subventions d'investissement (reçues) (sauf le 138)	0,00	0,00	0,00	0,00
16	Emprunts et dettes assimilées (4)	0,00	0,00	0,00	0,00
20	Immobilisations incorporelles (sauf le 204)	0,00	0,00	0,00	0,00
204	Subventions d'équipement versées (6)	0,00	0,00	0,00	0,00
21	Immobilisations corporelles	0,00	0,00	0,00	0,00
22	Immobilisations reçues en affectation	0,00	0,00	0,00	0,00
23	Immobilisations en cours (2324)	0,00	0,00	0,00	0,00

Solde = (c + d) – (a + b) (5)**-3 285 177,67**

(1) Ouvrir une page par chapitre d'opération.

(2) Détailler les articles utilisés conformément au plan de comptes.

(3) Exceptionnellement, les comptes 20, 204, 21, 22 et 23 sont en recettes réelles en cas de réduction ou d'annulation de mandats donnant lieu à reversement.

(4) Sauf 165, 166 et 16449.

(5) Indiquer le signe algébrique.

(6) Le chapitre 204 « Subventions d'équipement versées » est un chapitre globalisé regroupant les comptes 204 et 2324.

III – VOTE DU BUDGET**SECTION D'INVESTISSEMENT – DETAIL DES OPERATIONS D'EQUIPEMENT**

(1) CHAPITRE DES OPERATIONS D'EQUIPEMENT N° : 188221001
LIBELLE : CHANGEMENT MATERIEL PARKING A TPS PASSE
NON COMPRIS DANS UNE AUTORISATION DE PROGRAMME

DEPENSES

Chap. / art. (2)	Libellé	Réalisations cumulées au 01/01/N	RAR N-1	Propositions nouvelles	Vote de l'assemblée
DEPENSES		37 776,07	a 0,00	0,00	b 0,00
20	Immobilisations incorporelles (sauf 204)	7 369,92	0,00	0,00	0,00
2051	Concessions, droits similaires	7 369,92	0,00	0,00	0,00
204	Subventions d'équipement versées (6)	0,00	0,00	0,00	0,00
21	Immobilisations corporelles	24 300,00	0,00	0,00	0,00
21578	Autre matériel technique	24 300,00	0,00	0,00	0,00
22	Immobilisations reçues en affectation	0,00	0,00	0,00	0,00
23	Immobilisations en cours (sauf 2324)	6 106,15	0,00	0,00	0,00
2313	Constructions	6 106,15	0,00	0,00	0,00

FINANCEMENT EXTERNE (pour information) (facultatif)

Chap. / art. (2)	Libellé	Réalisations cumulées affectées à l'opération au 01/01/N	RAR N-1	Propositions nouvelles	Vote de l'assemblée
TOTAL RECETTES AFFECTEES (3)		0,00	c 0,00	0,00	d 0,00
13	Subventions d'investissement (reçues) (sauf le 138)	0,00	0,00	0,00	0,00
16	Emprunts et dettes assimilées (4)	0,00	0,00	0,00	0,00
20	Immobilisations incorporelles (sauf le 204)	0,00	0,00	0,00	0,00
204	Subventions d'équipement versées (6)	0,00	0,00	0,00	0,00
21	Immobilisations corporelles	0,00	0,00	0,00	0,00
22	Immobilisations reçues en affectation	0,00	0,00	0,00	0,00
23	Immobilisations en cours (2324)	0,00	0,00	0,00	0,00

Solde = (c + d) – (a + b) (5)	0,00
--------------------------------------	-------------

(1) Ouvrir une page par chapitre d'opération.

(2) Détailler les articles utilisés conformément au plan de comptes.

(3) Exceptionnellement, les comptes 20, 204, 21, 22 et 23 sont en recettes réelles en cas de réduction ou d'annulation de mandats donnant lieu à reversement.

(4) Sauf 165, 166 et 16449.

(5) Indiquer le signe algébrique.

(6) Le chapitre 204 « Subventions d'équipement versées » est un chapitre globalisé regroupant les comptes 204 et 2324.

III – VOTE DU BUDGET**SECTION D'INVESTISSEMENT – DETAIL DES OPERATIONS D'EQUIPEMENT**

(1) CHAPITRE DES OPERATIONS D'EQUIPEMENT N° : 5020002
LIBELLE : ACQUISITION MATERIELS ET LOGICIELS INFORMATIQUES
NON COMPRIS DANS UNE AUTORISATION DE PROGRAMME

DEPENSES

Chap. / art. (2)	Libellé	Réalisations cumulées au 01/01/N	RAR N-1	Propositions nouvelles	Vote de l'assemblée
DEPENSES		0,00	a 0,00	0,00	b 0,00
20	Immobilisations incorporelles (sauf 204)	0,00	0,00	0,00	0,00
2051	Concessions, droits similaires	0,00	0,00	0,00	0,00
204	Subventions d'équipement versées (6)	0,00	0,00	0,00	0,00
21	Immobilisations corporelles	0,00	0,00	0,00	0,00
21838	Autre matériel informatique	0,00	0,00	0,00	0,00
22	Immobilisations reçues en affectation	0,00	0,00	0,00	0,00
23	Immobilisations en cours (sauf 2324)	0,00	0,00	0,00	0,00

FINANCEMENT EXTERNE (pour information) (facultatif)

Chap. / art. (2)	Libellé	Réalisations cumulées affectées à l'opération au 01/01/N	RAR N-1	Propositions nouvelles	Vote de l'assemblée
TOTAL RECETTES AFFECTEES (3)		0,00	c 0,00	0,00	d 0,00
13	Subventions d'investissement (reçues) (sauf le 138)	0,00	0,00	0,00	0,00
16	Emprunts et dettes assimilées (4)	0,00	0,00	0,00	0,00
20	Immobilisations incorporelles (sauf le 204)	0,00	0,00	0,00	0,00
204	Subventions d'équipement versées (6)	0,00	0,00	0,00	0,00
21	Immobilisations corporelles	0,00	0,00	0,00	0,00
22	Immobilisations reçues en affectation	0,00	0,00	0,00	0,00
23	Immobilisations en cours (2324)	0,00	0,00	0,00	0,00

Solde = (c + d) – (a + b) (5)**0,00**

(1) Ouvrir une page par chapitre d'opération.

(2) Détailler les articles utilisés conformément au plan de comptes.

(3) Exceptionnellement, les comptes 20, 204, 21, 22 et 23 sont en recettes réelles en cas de réduction ou d'annulation de mandats donnant lieu à reversement.

(4) Sauf 165, 166 et 16449.

(5) Indiquer le signe algébrique.

(6) Le chapitre 204 « Subventions d'équipement versées » est un chapitre globalisé regroupant les comptes 204 et 2324.

III – VOTE DU BUDGET

SECTION D'INVESTISSEMENT – RECETTES – DETAIL PAR ARTICLE

Chap. / art. (1)		Pour mémoire, budget précédent (2)	RAR N-1	Propositions nouvelles	Vote de l'assemblée	TOTAL (RAR N-1 + Vote)
			I		II	III = I + II
TOTAL		20 035 467,76	0,00	25 785 822,67	25 785 822,67	25 785 822,67
018	RSA	0,00	0,00	0,00	0,00	0,00
13	Subventions d'investissement (hors 138)	2 643 246,26	0,00	1 464 284,00	1 464 284,00	1 464 284,00
1311	Subv. transf. Etat et établ. nationaux	0,00	0,00	16 884,00	16 884,00	16 884,00
1318	Autres subventions d'équipement transf.	206 664,00	0,00	0,00	0,00	0,00
1321	Subv. non transf. Etat, établ. nationaux	1 633 143,26	0,00	835 000,00	835 000,00	835 000,00
1322	Subv. non transf. Régions	182 200,00	0,00	81 500,00	81 500,00	81 500,00
1323	Subv. non transf. Départements	313 300,00	0,00	240 900,00	240 900,00	240 900,00
1328	Autres subventions d'équip. non transf.	9 000,00	0,00	0,00	0,00	0,00
1345	Amendes radars automatiques et de police	298 939,00	0,00	290 000,00	290 000,00	290 000,00
16	Emprunts et dettes assimilées (hors 1688 non budgétaire) (3)	9 903 784,57	0,00	16 953 454,75	16 953 454,75	16 953 454,75
1641	Emprunts en euros	9 903 784,57	0,00	16 953 454,75	16 953 454,75	16 953 454,75
20	Immobilisations incorporelles (sauf 204) (4)	0,00	0,00	0,00	0,00	0,00
204	Subventions d'équipement versées (4) (10)	0,00	0,00	0,00	0,00	0,00
21	Immobilisations corporelles (4)	0,00	0,00	0,00	0,00	0,00
22	Immobilisations reçues en affectation (4)	0,00	0,00	0,00	0,00	0,00
23	Immobilisations en cours (sauf 2324) (4)	0,00	0,00	0,00	0,00	0,00
Total des recettes d'équipement		12 547 030,83	0,00	18 417 738,75	18 417 738,75	18 417 738,75
10	Dotations, fonds divers et réserves (sauf 1068)	1 536 546,35	0,00	1 700 000,00	1 700 000,00	1 700 000,00
10222	FCTVA	1 036 546,35	0,00	1 300 000,00	1 300 000,00	1 300 000,00
10226	Taxe d'aménagement	500 000,00	0,00	400 000,00	400 000,00	400 000,00
138	Autres subventions invest. non transf.	0,00	0,00	0,00	0,00	0,00
16	Emprunts et dettes assimilées (16449, 165 et 166)	0,00	0,00	0,00	0,00	0,00
18	Cpte de liaison : affectation (BA, régie)	0,00	0,00	0,00	0,00	0,00
26	Participations et créances rattachées	0,00	0,00	0,00	0,00	0,00
27	Autres immobilisations financières	0,00	0,00	0,00	0,00	0,00
024	Produits des cessions d'immobilisations	735 000,00	0,00	56 000,00	56 000,00	56 000,00
Total des recettes financières		2 271 546,35	0,00	1 756 000,00	1 756 000,00	1 756 000,00
45	Chapitres d'opérations pour compte de tiers (5)	170 000,00	0,00	250 000,00	250 000,00	250 000,00
Total des recettes réelles		14 988 577,18	0,00	20 423 738,75	20 423 738,75	20 423 738,75
021	Virement de la section de fonctionnement	3 393 258,58		3 700 231,92	3 700 231,92	3 700 231,92
040	Opérations ordre transf. entre sections (6) (7) (8)	1 303 632,00		1 361 852,00	1 361 852,00	1 361 852,00
2802	Frais liés à la réalisation de document	8 340,00		929,00	929,00	929,00
28031	Frais d'études	14 953,00		14 257,00	14 257,00	14 257,00
28041512	Subv. Grpt : Bâtiments, installations	5 371,00		5 883,00	5 883,00	5 883,00
2804181	Autres org pub - Biens mob, mat, études	6 674,00		7 310,00	7 310,00	7 310,00
2804182	Autres org pub - Bât. et installations	27 300,00		29 900,00	29 900,00	29 900,00
2804183	Autres org pub-Proj infrastruct int nat.	49 595,00		54 319,00	54 319,00	54 319,00

Chap. / art. (1)		Pour mémoire, budget précédent (2)	RAR N-1	Propositions nouvelles	Vote	Publié le	Assemblée
			I		II	TOTAL (RAR N-1 + Vote)	
						III = I + II	
280422	Privé - Bâtiments et installations	17 327,00		26 990,00	26 990,00	26 990,00	
2804412	Sub nat org pub - Bât. et installations	412 536,00		96 325,00	96 325,00	96 325,00	
2805	Licences, logiciels, droits similaires	72 682,00		116 865,00	116 865,00	116 865,00	
28121	Plantations d'arbres et d'arbustes	6 041,00		7 697,00	7 697,00	7 697,00	
28128	Autres aménagements de terrains	303,00		332,00	332,00	332,00	
2815738	Autre matériel et outillage de voirie	167 712,00		212 793,00	212 793,00	212 793,00	
28158	Autres inst.,matériel,outil. techniques	6 232,00		59 311,00	59 311,00	59 311,00	
281828	Autres matériels de transport	77 507,00		206 151,00	206 151,00	206 151,00	
281838	Autre matériel informatique	156 787,00		175 229,00	175 229,00	175 229,00	
281848	Autres matériels de bureau et mobiliers	80 025,00		82 257,00	82 257,00	82 257,00	
28188	Autres immo. corporelles	194 247,00		265 304,00	265 304,00	265 304,00	
041	Opérations patrimoniales (9)	350 000,00		300 000,00	300 000,00	300 000,00	
2315	Install., matériel et outill. technique	50 000,00		0,00	0,00	0,00	
238	Avances commandes immo corporelles	300 000,00		300 000,00	300 000,00	300 000,00	
Total des recettes d'ordre		5 046 890,58		5 362 083,92	5 362 083,92	5 362 083,92	

- (1) Détailler les articles utilisés conformément au plan de comptes.
- (2) Voir état I-B pour le contenu du budget précédent.
- (3) Sauf 165, 166 et 16449.
- (4) Exceptionnellement, les comptes 20, 204, 21, 22 et 23 sont en recettes réelles en cas de réduction ou d'annulation de mandats donnant lieu à reversement.
- (5) Voir l'annexe IV-B5 pour le détail des opérations pour compte de tiers.
- (6) Cf. définition du chapitre des opérations d'ordre (RI 040 = DF 042).
- (7) Les comptes 15, 29, 39, 49 et 59 peuvent figurer dans le détail du chapitre si la collectivité a opté pour le régime des provisions budgétaires, conformément aux dispositions législatives et réglementaires applicables.
- (8) Aucune prévision budgétaire ne doit figurer à l'article 192 (cf. chapitre 024 « produit des cessions d'immobilisations »).
- (9) Cf. définition du chapitre des opérations d'ordre (DI 041 = RI 041).
- (10) Le chapitre 204 « Subventions d'équipement versées » est un chapitre globalisé regroupant les comptes 204 et 2324.

III – VOTE DU BUDGET**SECTION DE FONCTIONNEMENT – VUE D'ENSEMBLE – AE NOUVELLES ET CREDITS DE L'EXERCICE****DEPENSES**

Chap.	Libellé	Pour mémoire, budget précédent (1)	RAR N-1	Vote de l'assemblée sur les AE lors de la séance budgétaire (2)	Propositions nouvelles	Vote de l'assemblée	Pour information, dépenses gérées dans le cadre d'une AE	Pour information, dépenses gérées hors AE	TOTAL (RAR N-1 + Vote)
			I			II			III = I + II
TOTAL		44 843 907,17	0,00	0,00	45 497 667,71	45 497 667,71	0,00	45 497 667,71	45 497 667,71
011	Charges à caractère général (3)	15 308 290,44	0,00	0,00	14 576 350,24	14 576 350,24	0,00	14 576 350,24	14 576 350,24
012	Charges de personnel et frais assimilés (3)	18 155 544,67	0,00		19 219 850,00	19 219 850,00		19 219 850,00	19 219 850,00
014	Atténuations de produits	466 026,00	0,00		452 026,00	452 026,00		452 026,00	452 026,00
016	APA	0,00	0,00	0,00	0,00	0,00	0,00	0,00	0,00
017	RSA / Régularisations de RMI	0,00	0,00	0,00	0,00	0,00	0,00	0,00	0,00
65	Autres charges de gestion courante (sauf 6586) (3)	5 212 044,93	0,00	0,00	5 271 249,69	5 271 249,69	0,00	5 271 249,69	5 271 249,69
6586	Frais fonctionnement des groupes d'élus	0,00	0,00		0,00	0,00		0,00	0,00
Total des dépenses de gestion des services		39 141 906,04	0,00	0,00	39 519 475,93	39 519 475,93	0,00	39 519 475,93	39 519 475,93
66	Charges financières	902 642,55	0,00		829 107,86	829 107,86		829 107,86	829 107,86
67	Charges spécifiques (3)	42 468,00	0,00		27 000,00	27 000,00		27 000,00	27 000,00
68	Dotations aux provisions, dépréciations (semi-budgétaires) (3)	60 000,00			60 000,00	60 000,00		60 000,00	60 000,00
022	Dépenses imprévues (dans le cadre d'une AE)			0,00					
Total des dépenses financières		1 005 110,55	0,00	0,00	916 107,86	916 107,86		916 107,86	916 107,86
Total des dépenses réelles		40 147 016,59	0,00	0,00	40 435 583,79	40 435 583,79	0,00	40 435 583,79	40 435 583,79
023	Virement à la section d'investissement	3 393 258,58			3 700 231,92	3 700 231,92		3 700 231,92	3 700 231,92
042	Opérations ordre transf. entre sections (4)	1 303 632,00			1 361 852,00	1 361 852,00		1 361 852,00	1 361 852,00
043	Opérations ordre intérieur de la section	0,00			0,00	0,00		0,00	0,00
Total des dépenses d'ordre		4 696 890,58			5 062 083,92	5 062 083,92		5 062 083,92	5 062 083,92

D002 Résultat reporté ou anticipé (5)**0,00****Total des dépenses de fonctionnement cumulées****45 497 667,71**

(1) Voir état I-B pour le contenu du budget précédent.

(2) Il s'agit des AE nouvelles qui sont votées lors de la séance d'adoption du budget. Cela concerne les AE relatives à de nouveaux engagements pluriannuels mais également les AE modifiant un stock d'AE existant.

(3) Hors dépenses imputées aux chapitres 016 et 017.

(4) Les comptes 68 peuvent figurer dans le détail du chapitre si la collectivité a opté pour le régime des provisions budgétaires, conformément aux dispositions législatives et réglementaires applicables.

(5) Inscrire en cas de reprise des résultats de l'exercice précédent (après vote du compte administratif) ou si reprise anticipée des résultats.

Envoyé en préfecture le 20/12/2024

Reçu en préfecture le 20/12/2024

Publié le



ID : 026-212601983-20241216-2024_12_068_2-BF

III – VOTE DU BUDGET**SECTION DE FONCTIONNEMENT – VUE D'ENSEMBLE****III****B****RECETTES**

Chap.	Libellé	Pour mémoire, budget précédent (1)	RAR N-1 I	Propositions nouvelles	Vote de l'assemblée II	Total (RAR N-1 + Vote) III = I + II
TOTAL		44 843 907,17	0,00	45 497 667,71	45 497 667,71	45 497 667,71
013	Atténuations de charges (2)	255 000,00	0,00	300 000,00	300 000,00	300 000,00
016	APA	0,00	0,00	0,00	0,00	0,00
017	RSA / Régularisations de RMI	0,00	0,00	0,00	0,00	0,00
70	Prod. services, domaine, ventes diverses	2 621 605,00	0,00	2 465 775,19	2 465 775,19	2 465 775,19
73	Impôts et taxes (sauf 731)	2 673 434,24	0,00	2 649 434,00	2 649 434,00	2 649 434,00
731	Fiscalité locale	30 695 956,00	0,00	31 191 775,00	31 191 775,00	31 191 775,00
74	Dotations et participations (2)	7 311 241,72	0,00	7 559 383,02	7 559 383,02	7 559 383,02
75	Autres produits de gestion courante (2)	1 177 650,21	0,00	1 295 280,50	1 295 280,50	1 295 280,50
Total des recettes de gestion des services		44 734 887,17	0,00	45 461 647,71	45 461 647,71	45 461 647,71
76	Produits financiers	54 020,00	0,00	3 020,00	3 020,00	3 020,00
77	Produits spécifiques (2)	0,00	0,00	10 000,00	10 000,00	10 000,00
78	Reprises amort., dépréciations, prov. (semi-budgétaires) (2)	0,00		0,00	0,00	0,00
Total des recettes financières		54 020,00	0,00	13 020,00	13 020,00	13 020,00
Total des recettes réelles		44 788 907,17	0,00	45 474 667,71	45 474 667,71	45 474 667,71
042	Opérations ordre transf. entre sections (3) (4) (5)	55 000,00		23 000,00	23 000,00	23 000,00
043	Opérations ordre intérieur de la section (6)	0,00		0,00	0,00	0,00
Total des recettes d'ordre		55 000,00		23 000,00	23 000,00	23 000,00

R002 Résultat reporté ou anticipé (7)**0,00****Total des recettes de fonctionnement cumulées****45 497 667,71**

(1) Voir état I-B pour le contenu du budget précédent.

(2) Hors recettes imputées aux chapitres 016 et 017.

(3) Cf. définition du chapitre des opérations d'ordre (RF 042 = DI 040).

(4) Les comptes 78 peuvent figurer dans le détail du chapitre si la collectivité a opté pour le régime des provisions budgétaires, conformément aux dispositions législatives et réglementaires applicables.

(5) Aucune prévision budgétaire ne doit figurer aux articles 775 et 776 (cf. chapitre 024 « produit des cessions d'immobilisations »).

(6) Chapitre destiné à retracer les opérations particulières telles que les opérations de stocks ou liées à la tenue d'un inventaire permanent simplifié.

(7) Inscrire en cas de reprise des résultats de l'exercice précédent (après vote du compte administratif) ou si reprise anticipée des résultats.

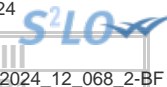

III – VOTE DU BUDGET

SECTION DE FONCTIONNEMENT – DEPENSES – DETAIL PAR ARTICLE

Chap. / art. (1)	Libellé	Pour mémoire, budget précédent (2)	RAR N-1 I	Vote de l'assemblée sur les AE lors de la séance budgétaire (3)	Propositions nouvelles	Vote de l'assemblée II	Pour information Crédits gérés dans le cadre d'une AE	Pour information Crédits gérés hors AE	TOTAL (RAR N-1 + Vote) III = I + II
TOTAL		44 843 907,17	0,00	0,00	45 497 667,71	45 497 667,71	0,00	45 497 667,71	45 497 667,71
011	Charges à caractère général (4)	15 308 290,44	0,00	0,00	14 576 350,24	14 576 350,24	0,00	14 576 350,24	14 576 350,24
60611	Eau et assainissement	148 200,00	0,00		187 000,00	187 000,00	0,00	187 000,00	187 000,00
60612	Energie - Electricité	2 467 750,24	0,00		2 051 300,00	2 051 300,00	0,00	2 051 300,00	2 051 300,00
60613	Chauffage urbain	217 000,00	0,00		80 000,00	80 000,00	0,00	80 000,00	80 000,00
60621	Combustibles	14 000,00	0,00		14 000,00	14 000,00	0,00	14 000,00	14 000,00
60622	Carburants	164 320,08	0,00		170 600,00	170 600,00	0,00	170 600,00	170 600,00
60623	Alimentation	16 505,40	0,00		14 100,00	14 100,00	0,00	14 100,00	14 100,00
60628	Autres fournitures non stockées	0,00	0,00		900,00	900,00	0,00	900,00	900,00
60631	Fournitures d'entretien	91 388,22	0,00		91 800,00	91 800,00	0,00	91 800,00	91 800,00
60632	Fournitures de petit équipement	73 538,54	0,00		71 580,00	71 580,00	0,00	71 580,00	71 580,00
60633	Fournitures de voirie	20 500,00	0,00		30 000,00	30 000,00	0,00	30 000,00	30 000,00
60636	Habillement et vêtements de travail	82 725,48	0,00		101 090,00	101 090,00	0,00	101 090,00	101 090,00
6064	Fournitures administratives	66 739,91	0,00		66 960,00	66 960,00	0,00	66 960,00	66 960,00
6065	Livres, disq., cass. (biblio. Médiat.)	200,00	0,00		2 850,00	2 850,00	0,00	2 850,00	2 850,00
6067	Fournitures scolaires	250 030,90	0,00		328 602,00	328 602,00	0,00	328 602,00	328 602,00
6068	Autres matières et fournitures	593 517,11	0,00		603 857,00	603 857,00	0,00	603 857,00	603 857,00
611	Contrats de prestations de services	2 077 436,34	0,00		1 794 015,00	1 794 015,00	0,00	1 794 015,00	1 794 015,00
6125	Crédit-bail immobilier	232 236,80	0,00		233 000,00	233 000,00	0,00	233 000,00	233 000,00
6132	Locations immobilières	216 297,90	0,00		216 200,00	216 200,00	0,00	216 200,00	216 200,00
61351	Matériel roulant	139 840,89	0,00		132 200,00	132 200,00	0,00	132 200,00	132 200,00
61358	Autres	562 345,93	0,00		504 158,00	504 158,00	0,00	504 158,00	504 158,00
614	Charges locatives et de copropriété	75 280,00	0,00		81 022,00	81 022,00	0,00	81 022,00	81 022,00
61521	Entretien terrains	117 249,24	0,00		102 100,00	102 100,00	0,00	102 100,00	102 100,00
615221	Entretien, réparations bâtiments publics	317 423,28	0,00		248 500,00	248 500,00	0,00	248 500,00	248 500,00
615228	Entretien, réparations autres bâtiments	0,00	0,00		500,00	500,00	0,00	500,00	500,00
615231	Entretien, réparations voiries	2 793 628,13	0,00		2 823 500,00	2 823 500,00	0,00	2 823 500,00	2 823 500,00
615232	Entretien, réparations réseaux	44 858,00	0,00		30 500,00	30 500,00	0,00	30 500,00	30 500,00
61551	Entretien matériel roulant	133 297,55	0,00		123 300,00	123 300,00	0,00	123 300,00	123 300,00
61558	Entretien autres biens mobiliers	60 957,79	0,00		53 620,00	53 620,00	0,00	53 620,00	53 620,00
6156	Maintenance	529 405,33	0,00		567 174,84	567 174,84	0,00	567 174,84	567 174,84
6161	Multirisques	195 635,53	0,00		225 176,00	225 176,00	0,00	225 176,00	225 176,00
617	Etudes et recherches	61 470,00	0,00		88 500,00	88 500,00	0,00	88 500,00	88 500,00
6182	Documentation générale et technique	20 719,00	0,00		19 706,00	19 706,00	0,00	19 706,00	19 706,00

VILLE DE MONTELMAR - BUDGET GENERAL - BP - 2025

Envoyé en préfecture le 20/12/2024

Reçu en préfecture le 20/12/2024

SLO

Chap. / art. (1)	Libellé	Pour mémoire, budget précédent (2)	RAR N-1 I	Vote de l'assemblée sur les AE lors de la séance budgétaire (3)	Propositions nouvelles	Vote de l'assemblée II	Pour information Crédits gérés dans le cadre d'une AE	Crédits gérés hors AE	Vote) III = I + II
6184	Versements à des organismes de formation	115 005,68	0,00		111 125,00	111 125,00	0,00	111 125,00	111 125,00
6188	Autres frais divers	96 021,18	0,00		180 425,00	180 425,00	0,00	180 425,00	180 425,00
6225	Indemnités aux comptable et régisseurs	110,00	0,00		110,00	110,00	0,00	110,00	110,00
62261	Honoraires médicaux et paramédicaux	500,00	0,00		2 000,00	2 000,00	0,00	2 000,00	2 000,00
62268	Autres honoraires, conseils	227 852,04	0,00		103 050,00	103 050,00	0,00	103 050,00	103 050,00
6228	Divers	370 450,66	0,00		494 980,00	494 980,00	0,00	494 980,00	494 980,00
6231	Annonces et insertions	71 000,00	0,00		51 200,00	51 200,00	0,00	51 200,00	51 200,00
6232	Fêtes et cérémonies	6 494,90	0,00		6 000,00	6 000,00	0,00	6 000,00	6 000,00
6234	Réceptions	48 548,19	0,00		49 750,00	49 750,00	0,00	49 750,00	49 750,00
6236	Catalogues et imprimés	113 899,55	0,00		206 700,00	206 700,00	0,00	206 700,00	206 700,00
6237	Publications	83 300,00	0,00		0,00	0,00	0,00	0,00	0,00
6238	Divers	59 443,82	0,00		9 900,00	9 900,00	0,00	9 900,00	9 900,00
6241	Transports de biens	810,00	0,00		0,00	0,00	0,00	0,00	0,00
6245	Transports de personnes extérieures	12 175,00	0,00		10 675,00	10 675,00	0,00	10 675,00	10 675,00
6251	Voyages, déplacements et missions	20 000,00	0,00		20 000,00	20 000,00	0,00	20 000,00	20 000,00
6255	Frais de déménagement	1 300,00	0,00		1 200,00	1 200,00	0,00	1 200,00	1 200,00
6261	Frais d'affranchissement	91 000,00	0,00		90 200,00	90 200,00	0,00	90 200,00	90 200,00
6262	Frais de télécommunications	111 645,40	0,00		110 556,40	110 556,40	0,00	110 556,40	110 556,40
627	Services bancaires et assimilés	1 435,00	0,00		1 400,00	1 400,00	0,00	1 400,00	1 400,00
6281	Concours divers (cotisations)	46 000,00	0,00		25 795,00	25 795,00	0,00	25 795,00	25 795,00
6282	Frais de gardiennage	37 473,60	0,00		11 200,00	11 200,00	0,00	11 200,00	11 200,00
6283	Frais de nettoyage des locaux	1 157 492,71	0,00		1 202 750,00	1 202 750,00	0,00	1 202 750,00	1 202 750,00
6288	Autres services extérieurs	624 145,12	0,00		582 240,00	582 240,00	0,00	582 240,00	582 240,00
63512	Taxes foncières	210 450,00	0,00		216 883,00	216 883,00	0,00	216 883,00	216 883,00
6355	Taxes et impôts sur les véhicules	300,00	0,00		0,00	0,00	0,00	0,00	0,00
6358	Autres droits	200,00	0,00		1 000,00	1 000,00	0,00	1 000,00	1 000,00
637	Autres impôts, taxes (autres organismes)	16 740,00	0,00		29 400,00	29 400,00	0,00	29 400,00	29 400,00
012	Charges de personnel et frais assimilés (4) (5)	18 155 544,67	0,00		19 219 850,00	19 219 850,00		19 219 850,00	19 219 850,00
6216	Personnel affecté par GFP rattachement	6 000,00	0,00		0,00	0,00		0,00	0,00
6218	Autre personnel extérieur	3 793,52	0,00		90 000,00	90 000,00		90 000,00	90 000,00
6331	Versement mobilité	77 428,85	0,00		82 570,00	82 570,00		82 570,00	82 570,00
6332	Cotisations versées au F.N.A.L.	49 609,95	0,00		52 480,00	52 480,00		52 480,00	52 480,00
6336	Cotisations CNFPT et CDGFPT	201 627,01	0,00		209 670,00	209 670,00		209 670,00	209 670,00
64111	Rémunération principale titulaires	7 802 037,37	0,00		7 917 220,00	7 917 220,00		7 917 220,00	7 917 220,00
64112	SFT, indemnité de résidence	212 243,24	0,00		96 590,00	96 590,00		96 590,00	96 590,00
64113	NBI	0,00	0,00		116 920,00	116 920,00		116 920,00	116 920,00

VILLE DE MONTELMAR - BUDGET GENERAL - BP - 2025

Envoyé en préfecture le 20/12/2024

Reçu en préfecture le 20/12/2024

Chap. / art. (1)	Libellé	Pour mémoire, budget précédent (2)	RAR N-1 I	Vote de l'assemblée sur les AE lors de la séance budgétaire (3)	Propositions nouvelles	Vote de l'assemblée II	Pour information Crédits gérés dans le cadre d'une AE	Crédits gérés hors AE	Vote) III = I + II
64118	Autres indemnités	2 485 525,61	0,00		2 492 380,00	2 492 380,00		2 492 380,00	2 492 380,00
64131	Rémunérations	2 033 786,31	0,00		2 420 180,00	2 420 180,00		2 420 180,00	2 420 180,00
64132	SFT, indemnité de résidence	0,00	0,00		15 310,00	15 310,00		15 310,00	15 310,00
64162	Emplois d'avenir	48 117,08	0,00		0,00	0,00		0,00	0,00
64168	Autres emplois aidés	0,00	0,00		15 750,00	15 750,00		15 750,00	15 750,00
6417	Rémunérations des apprentis	0,00	0,00		30 220,00	30 220,00		30 220,00	30 220,00
6451	Cotisations à l'U.R.S.S.A.F.	1 811 150,18	0,00		1 945 610,00	1 945 610,00		1 945 610,00	1 945 610,00
6453	Cotisations aux caisses de retraites	2 737 066,77	0,00		3 022 740,00	3 022 740,00		3 022 740,00	3 022 740,00
6454	Cotisations aux A.S.S.E.D.I.C.	81 644,93	0,00		98 640,00	98 640,00		98 640,00	98 640,00
6455	Cotisations pour assurance du personnel	108 000,00	0,00		114 000,00	114 000,00		114 000,00	114 000,00
6456	Versement au F.N.C. supplément familial	7 500,00	0,00		9 000,00	9 000,00		9 000,00	9 000,00
6458	Cotis. aux autres organismes sociaux	117 000,00	0,00		117 000,00	117 000,00		117 000,00	117 000,00
64731	Allocations chômage versées directement	29 063,85	0,00		19 020,00	19 020,00		19 020,00	19 020,00
6475	Médecine du travail, pharmacie	36 950,00	0,00		27 550,00	27 550,00		27 550,00	27 550,00
6488	Autres	307 000,00	0,00		327 000,00	327 000,00		327 000,00	327 000,00
014	Atténuations de produits	466 026,00	0,00		452 026,00	452 026,00		452 026,00	452 026,00
7391118	Autres restit. dégrèv./contrib. directes	56 026,00	0,00		56 026,00	56 026,00		56 026,00	56 026,00
7392221	Fonds péréquation ress. com. et intercom	410 000,00	0,00		396 000,00	396 000,00		396 000,00	396 000,00
016	APA	0,00	0,00	0,00	0,00	0,00	0,00	0,00	0,00
017	RSA / Régularisations de RMI	0,00	0,00	0,00	0,00	0,00	0,00	0,00	0,00
65	Autres charges de gestion courante (sauf le 6586) (4)	5 212 044,93	0,00	0,00	5 271 249,69	5 271 249,69	0,00	5 271 249,69	5 271 249,69
65181	Primes, dots	300,00	0,00		300,00	300,00	0,00	300,00	300,00
6525	Frais d'inhumation	9 750,00	0,00		4 900,00	4 900,00	0,00	4 900,00	4 900,00
65311	Indemnités de fonction	310 900,00	0,00		313 500,00	313 500,00	0,00	313 500,00	313 500,00
65312	Frais de mission et de déplacement	10 000,00	0,00		9 600,00	9 600,00	0,00	9 600,00	9 600,00
65313	Cotisations de retraite	34 620,00	0,00		35 100,00	35 100,00	0,00	35 100,00	35 100,00
65314	Cotis. sécurité sociale - part patronale	40 867,10	0,00		53 600,00	53 600,00	0,00	53 600,00	53 600,00
65315	Formation	10 000,00	0,00		0,00	0,00	0,00	0,00	0,00
653171	Compensations pour formation	3 109,00	0,00		3 135,00	3 135,00	0,00	3 135,00	3 135,00
653172	Cotis.fonds financ.allocation fin mandat	900,00	0,00		900,00	900,00	0,00	900,00	900,00
6541	Créances admises en non-valeur	58 125,53	0,00		59 000,00	59 000,00	0,00	59 000,00	59 000,00
6542	Créances éteintes	11 423,05	0,00		11 000,00	11 000,00	0,00	11 000,00	11 000,00
6553	Service d'incendie	2 106 890,00	0,00		2 154 000,00	2 154 000,00	0,00	2 154 000,00	2 154 000,00

VILLE DE MONTELMAR - BUDGET GENERAL - BP - 2025

Envoyé en préfecture le 20/12/2024

Reçu en préfecture le 20/12/2024

Chap. / art. (1)	Libellé	Pour mémoire, budget précédent (2)	RAR N-1 I	Vote de l'assemblée sur les AE lors de la séance budgétaire (3)	Propositions nouvelles	Vote de l'assemblée II	Pour information Crédits gérés dans le cadre d'une AE	Crédits gérés hors AE	Vote) III = I + II
65561	Contrib fonds compens. ch. territoriales	2 100,00	0,00		2 100,00	2 100,00	0,00	2 100,00	2 100,00
6558	Autres contributions obligatoires	2 000,00	0,00		2 000,00	2 000,00	0,00	2 000,00	2 000,00
65736221	Subv. BA/régie indus.com. sans ps.morale	396 985,00	0,00		335 000,00	335 000,00	0,00	335 000,00	335 000,00
657363	Subv.Fonct. CCAS/CIAS	773 249,36	0,00		965 000,00	965 000,00	0,00	965 000,00	965 000,00
65748	Subv.fonct.autres personnes droit privé	1 157 497,53	0,00		1 154 914,00	1 154 914,00	0,00	1 154 914,00	1 154 914,00
65811	Droits d'utilisat° - informatique nuage	14 477,23	0,00		11 888,02	11 888,02	0,00	11 888,02	11 888,02
65818	Autres	146 130,42	0,00		79 062,67	79 062,67	0,00	79 062,67	79 062,67
65888	Autres	122 720,71	0,00		76 250,00	76 250,00	0,00	76 250,00	76 250,00
6586	Frais fonctionnement des groupes d'élus	0,00	0,00		0,00	0,00		0,00	0,00
Total des dépenses de gestion des services		39 141 906,04	0,00	0,00	39 519 475,93	39 519 475,93	0,00	39 519 475,93	39 519 475,93
66	Charges financières	902 642,55	0,00		829 107,86	829 107,86		829 107,86	829 107,86
66111	Intérêts réglés à l'échéance	935 000,00	0,00		840 000,00	840 000,00		840 000,00	840 000,00
66112	Intérêts - Rattachement des ICNE	-37 357,45	0,00		-10 892,14	-10 892,14		-10 892,14	-10 892,14
6688	Autres	5 000,00	0,00		0,00	0,00		0,00	0,00
67	Charges spécifiques (4)	42 468,00	0,00		27 000,00	27 000,00		27 000,00	27 000,00
673	Titres annulés (sur exercices antérieurs	42 468,00	0,00		27 000,00	27 000,00		27 000,00	27 000,00
68	Dotations aux provisions, dépréciations (semi-budgétaires) (4)	60 000,00			60 000,00	60 000,00		60 000,00	60 000,00
6817	Dot. prov. dépréc. actifs circulants	60 000,00			60 000,00	60 000,00		60 000,00	60 000,00
022	Dépenses imprévues (dans le cadre d'une AE)			0,00					
Total des charges financières et spécifiques		1 005 110,55	0,00	0,00	916 107,86	916 107,86		916 107,86	916 107,86
Total des dépenses réelles		40 147 016,59	0,00	0,00	40 435 583,79	40 435 583,79	0,00	40 435 583,79	40 435 583,79
023	Virement à la section d'investissement	3 393 258,58			3 700 231,92	3 700 231,92		3 700 231,92	3 700 231,92
042	Opérations ordre transf. entre sections (6) (7) (8)	1 303 632,00			1 361 852,00	1 361 852,00		1 361 852,00	1 361 852,00
6811	Dot. amort. immos incorporelles	1 303 632,00			1 361 852,00	1 361 852,00		1 361 852,00	1 361 852,00
043	Opérations ordre intérieur de la section (7) (9)	0,00			0,00	0,00		0,00	0,00
Total des dépenses d'ordre		4 696 890,58			5 062 083,92	5 062 083,92		5 062 083,92	5 062 083,92

Détail du calcul des ICNE au compte 66112 (10)

VILLE DE MONTELMAR - BUDGET GENERAL - BP - 2025

Montant des ICNE de l'exercice	165 169,74
Montant des ICNE de l'exercice N-1	176 061,88
= Différence ICNE N – ICNE N-1	-10 892,14

Envoyé en préfecture le 20/12/2024

Reçu en préfecture le 20/12/2024

Publié le



ID : 026-212601983-20241216-2024_12_068_2-BF

(1) Détailler les articles utilisés conformément au plan de comptes.

(2) Voir état I-B pour le contenu du budget précédent.

(3) Il s'agit des AE nouvelles qui sont votées lors de la séance d'adoption du budget. Cela concerne les AE relatives à de nouveaux engagements pluriannuels mais également les AE modifiant un stock d'AE existant.

(4) Hors dépenses imputées aux chapitres 016 et 017.

(5) Les dépenses de frais de personnel sont exclues des autorisations d'engagement.

(6) Les comptes 68 peuvent figurer dans le détail du chapitre si la collectivité a opté pour le régime des provisions budgétaires, conformément aux dispositions législatives et réglementaires applicables.

(7) Cf. définitions des chapitres des opérations d'ordre (*DF 042 = RI 040*) (*DF 043 = RF 043*).

(8) Aucune prévision budgétaire ne doit figurer aux articles 675 et 676 (cf. chapitre 024 « produit des cessions d'immobilisations »).

(9) Chapitre destiné à retracer les opérations particulières telles que les opérations de stocks ou liées à la tenue d'un inventaire permanent.

(10) Si le montant des ICNE de l'exercice est inférieur au montant de l'exercice N-1, le montant du compte 66112 sera négatif.

III – VOTE DU BUDGET

SECTION DE FONCTIONNEMENT – RECETTES – DETAIL PAR ARTICLE

Chap / art. (1)	Libellé	Pour mémoire, budget précédent (2)	RAR N-1 I	Propositions nouvelles	Vote de l'assemblée II	Total (RAR N-1 + Vote) III = I + II
TOTAL		44 843 907,17	0,00	45 497 667,71	45 497 667,71	45 497 667,71
013	Atténuations de charges (3)	255 000,00	0,00	300 000,00	300 000,00	300 000,00
6419	Remboursements rémunérations personnel	133 000,00	0,00	160 000,00	160 000,00	160 000,00
6479	Rembourst sur autres charges sociales	122 000,00	0,00	140 000,00	140 000,00	140 000,00
016	APA	0,00	0,00	0,00	0,00	0,00
017	RSA / Régularisations de RMI	0,00	0,00	0,00	0,00	0,00
70	Prod. services, domaine, ventes diverses	2 621 605,00	0,00	2 465 775,19	2 465 775,19	2 465 775,19
70311	Concessions cimetières (produit net)	60 000,00	0,00	60 000,00	60 000,00	60 000,00
70312	Redevances funéraires	4 000,00	0,00	4 000,00	4 000,00	4 000,00
70321	Stationnement et location voie publique	13 000,00	0,00	2 000,00	2 000,00	2 000,00
70323	Red. occupation dom. public	221 503,00	0,00	225 969,00	225 969,00	225 969,00
70383	Redevance de stationnement	85 000,00	0,00	90 000,00	90 000,00	90 000,00
70384	Forfait de post-stationnement	120 000,00	0,00	100 000,00	100 000,00	100 000,00
70388	Autres redevances et recettes diverses	73 710,00	0,00	73 710,00	73 710,00	73 710,00
704	Travaux	5 000,00	0,00	3 500,00	3 500,00	3 500,00
70632	Redevances services à caractère loisir	4 400,00	0,00	6 000,00	6 000,00	6 000,00
706888	Autres	293 000,00	0,00	330 000,00	330 000,00	330 000,00
7083	Locations diverses (autres qu'immeubles)	109 820,00	0,00	10 480,00	10 480,00	10 480,00
70841	Mise à dispo personnel CL de rattach.	85 000,00	0,00	0,00	0,00	0,00
70843	Mise à dispo personnel CCAS/CIAS	399 595,00	0,00	400 000,00	400 000,00	400 000,00
70846	Mise à dispo personnel GFP de rattach.	487 000,00	0,00	548 847,19	548 847,19	548 847,19
708721	Remb. frais par BA/régie sans ps.morale	65 000,00	0,00	0,00	0,00	0,00
70873	Remb. frais par le CCAS/CIAS	9 584,00	0,00	9 600,00	9 600,00	9 600,00
70876	Remb. frais par le GFP de rattachement	451 000,00	0,00	460 800,00	460 800,00	460 800,00
70878	Remb. frais par des tiers	98 493,00	0,00	138 869,00	138 869,00	138 869,00
7088	Produits activités annexes (abonnements)	36 500,00	0,00	2 000,00	2 000,00	2 000,00
73	Impôts et taxes (sauf 731)	2 673 434,24	0,00	2 649 434,00	2 649 434,00	2 649 434,00
73211	Attribution de compensation	2 467 971,24	0,00	2 443 971,00	2 443 971,00	2 443 971,00
73212	Dotation de solidarité communautaire	65 709,00	0,00	65 709,00	65 709,00	65 709,00
73221	FNGIR	129 754,00	0,00	129 754,00	129 754,00	129 754,00
738	Autres impôts et taxes	10 000,00	0,00	10 000,00	10 000,00	10 000,00
731	Fiscalité locale	30 695 956,00	0,00	31 191 775,00	31 191 775,00	31 191 775,00
73111	Impôts directs locaux	27 741 956,00	0,00	28 250 775,00	28 250 775,00	28 250 775,00
73118	Autres contributions directes	74 530,00	0,00	0,00	0,00	0,00
73123	Taxe com add droit mut ou pub foncière	1 550 000,00	0,00	1 600 000,00	1 600 000,00	1 600 000,00
73132	Taxe sur les pylônes électriques	6 000,00	0,00	6 000,00	6 000,00	6 000,00
73141	Taxe sur la conso. finale d'électricité	965 000,00	0,00	965 000,00	965 000,00	965 000,00

Chap / art. (1)	Libellé	Pour mémoire, budget précédent (2)	RAR N-1 I	Propositions nouvelles	Publié II	Assemblée III = I + II
73154	Droits de place	60 000,00	0,00	55 000,00	55 000,00	55 000,00
73174	Taxe locale sur la publicité extérieure	280 000,00	0,00	240 000,00	240 000,00	240 000,00
7318	Autres	18 470,00	0,00	75 000,00	75 000,00	75 000,00
74	Dotations et participations (3)	7 311 241,72	0,00	7 559 383,02	7 559 383,02	7 559 383,02
74111	Dotation forfaitaire des communes	3 232 540,00	0,00	3 158 663,02	3 158 663,02	3 158 663,02
741123	DSU des communes	1 325 202,00	0,00	1 388 215,00	1 388 215,00	1 388 215,00
741127	DNP des communes	243 112,00	0,00	251 619,00	251 619,00	251 619,00
744	FCTVA	119 703,72	0,00	60 000,00	60 000,00	60 000,00
74718	Autres participations Etat	88 000,00	0,00	50 159,00	50 159,00	50 159,00
7472	Participation régions	7 500,00	0,00	0,00	0,00	0,00
7473	Participation départements	247 586,00	0,00	255 900,00	255 900,00	255 900,00
7478211	Participation Etat	0,00	0,00	10 000,00	10 000,00	10 000,00
747888	Autres	506 350,00	0,00	743 000,00	743 000,00	743 000,00
7482	Compens. perte taxe add. droits enreg.	3 000,00	0,00	3 000,00	3 000,00	3 000,00
748312	D.C.R.T.P.	35 640,00	0,00	35 640,00	35 640,00	35 640,00
74833	Etat-Compens.exonération taxes foncières	1 438 608,00	0,00	1 517 768,00	1 517 768,00	1 517 768,00
7484	Dotation de recensement	0,00	0,00	7 000,00	7 000,00	7 000,00
7485	Dotation pour les titres sécurisés	64 000,00	0,00	45 000,00	45 000,00	45 000,00
74888	Autres	0,00	0,00	33 419,00	33 419,00	33 419,00
75	Autres produits de gestion courante (3)	1 177 650,21	0,00	1 295 280,50	1 295 280,50	1 295 280,50
752	Revenus des immeubles	600 793,00	0,00	725 480,00	725 480,00	725 480,00
75813	Redev. fermiers et concessionnaires	23 000,00	0,00	77 316,50	77 316,50	77 316,50
75814	Redevance sur l'énergie hydraulique	4 300,00	0,00	4 600,00	4 600,00	4 600,00
7584	Recouvr./créances admises en non valeur	3 883,21	0,00	3 884,00	3 884,00	3 884,00
75888	Autres	545 674,00	0,00	484 000,00	484 000,00	484 000,00
Total des recettes de gestion des services		44 734 887,17	0,00	45 461 647,71	45 461 647,71	45 461 647,71
76	Produits financiers	54 020,00	0,00	3 020,00	3 020,00	3 020,00
761	Produits de participations	3 000,00	0,00	3 000,00	3 000,00	3 000,00
7688	Autres	51 020,00	0,00	20,00	20,00	20,00
77	Produits spécifiques (3)	0,00	0,00	10 000,00	10 000,00	10 000,00
773	Mandats annulés (exercices antérieurs)	0,00	0,00	10 000,00	10 000,00	10 000,00
78	Reprises amort., dépréciations, prov. (semi-budgétaires) (3)	0,00		0,00	0,00	0,00
Total des recettes réelles		44 788 907,17	0,00	45 474 667,71	45 474 667,71	45 474 667,71
042	Opérations ordre transf. entre sections (4) (5) (6)	55 000,00		23 000,00	23 000,00	23 000,00
722	Immobilisations corporelles	32 000,00		0,00	0,00	0,00
77681	Neutralisation des amortissements	23 000,00		23 000,00	23 000,00	23 000,00
043	Opérations ordre intérieur de la section (4) (7)	0,00		0,00	0,00	0,00
Total des recettes d'ordre		55 000,00		23 000,00	23 000,00	23 000,00

Détail du calcul de la taxe départementale de publicité foncière pour les collectivités dites « surfiscalisées » (compte 73121) (8)

VILLE DE MONTELMAR - BUDGET GENERAL - BP - 2025

Montant brut	0,00
Compensation	0,00
Montant net	0,00

Envoyé en préfecture le 20/12/2024

Reçu en préfecture le 20/12/2024

Publié le

ID : 026-212601983-20241216-2024_12_068_2-BF



Détail du calcul des ICNE au compte 7622 (9)

Montant des ICNE de l'exercice	0,00
Montant des ICNE de l'exercice N-1	0,00
= Différence ICNE N – ICNE N-1	0,00

(1) Détailler les articles utilisés conformément au plan de comptes.

(2) Voir état I-B pour le contenu du budget précédent.

(3) Hors recettes imputées aux chapitres 016 et 017.

(4) Cf. définitions du chapitre des opérations d'ordre (*RF 042 = DI 040*) (*RF 043 = DF 043*).

(5) Aucune prévision budgétaire ne doit figurer aux articles 775 et 776 (cf. chapitre 024 « produit des cessions d'immobilisations »).

(6) Les comptes 78 peuvent figurer dans le détail du chapitre si la collectivité a opté pour le régime des provisions budgétaires, conformément aux dispositions législatives et réglementaires applicables.

(7) Ce chapitre est destiné à retracer les opérations particulières telles que les opérations de stocks ou liées à la tenue d'un inventaire permanent simplifié.

(8) Destiné à retracer le prélèvement de la part non départementale de la taxe.

(9) Si le montant des ICNE de l'exercice est inférieur au montant de l'exercice N-1, le montant du compte 7622 sera négatif.

IV – ANNEXES

A – PRESENTATION CROISEE – SECTION D'INVESTISSEMENT – VUE D'ENSEMBLE

Chapitre nature	Libellé	01 Opérations non ventilables	0 Services généraux (hors 01 et Gestion des fonds européens)	0-5 Gestion des fonds européens	1 Sécurité	2 Enseign., formation prof.,apprentissage	3 Cult., vie soc., jeun., sports, loisirs	4 Santé et action sociale (hors RSA)	4-4 RSA
DEPENSES		4 109 088,00	2 518 083,67	0,00	709 500,00	1 058 404,00	6 499 207,00	771 840,00	0,00
10	Dotations, fonds divers et réserves	0,00	0,00	0,00	0,00	0,00	0,00	0,00	0,00
13	Subventions d'investissement	0,00	0,00	0,00	0,00	0,00	0,00	0,00	0,00
16	Emprunts et dettes assimilées	4 109 088,00	0,00	0,00	0,00	0,00	0,00	0,00	0,00
18	Cpte de liaison : affectation (BA,régie)	0,00	0,00	0,00	0,00	0,00	0,00	0,00	0,00
20	Immobilisations incorporelles (sauf 204)	0,00	95 183,67	0,00	57 500,00	7 020,00	0,00	7 140,00	0,00
204	Subventions d'équipement versées	0,00	0,00	0,00	0,00	0,00	0,00	0,00	0,00
21	Immobilisations corporelles	0,00	1 642 400,00	0,00	322 000,00	111 384,00	246 550,00	16 500,00	0,00
22	Immobilisations reçues en affectation	0,00	0,00	0,00	0,00	0,00	0,00	0,00	0,00
23	Immobilisations en cours (sauf 2324)	0,00	530 500,00	0,00	330 000,00	940 000,00	6 252 657,00	748 200,00	0,00
26	Participations et créances rattachées	0,00	0,00	0,00	0,00	0,00	0,00	0,00	0,00
27	Autres immobilisations financières	0,00	0,00	0,00	0,00	0,00	0,00	0,00	0,00
45	Opérations pour compte de tiers	0,00	250 000,00	0,00	0,00	0,00	0,00	0,00	0,00
RECETTES		18 709 454,75	250 000,00	0,00	81 500,00	65 084,00	300 000,00	192 700,00	0,00
024	Produits des cessions d'immobilisations	56 000,00	0,00	0,00	0,00	0,00	0,00	0,00	0,00
10	Dotations, fonds divers et réserves	1 700 000,00	0,00	0,00	0,00	0,00	0,00	0,00	0,00
13	Subventions d'investissement	0,00	0,00	0,00	81 500,00	65 084,00	300 000,00	192 700,00	0,00
16	Emprunts et dettes assimilées	16 953 454,75	0,00	0,00	0,00	0,00	0,00	0,00	0,00
18	Cpte de liaison : affectation (BA,régie)	0,00	0,00	0,00	0,00	0,00	0,00	0,00	0,00
20	Immobilisations incorporelles (sauf 204)	0,00	0,00	0,00	0,00	0,00	0,00	0,00	0,00
204	Subventions d'équipement versées	0,00	0,00	0,00	0,00	0,00	0,00	0,00	0,00
21	Immobilisations corporelles	0,00	0,00	0,00	0,00	0,00	0,00	0,00	0,00
22	Immobilisations reçues en affectation	0,00	0,00	0,00	0,00	0,00	0,00	0,00	0,00
23	Immobilisations en cours (sauf 2324)	0,00	0,00	0,00	0,00	0,00	0,00	0,00	0,00
26	Participations et créances rattachées	0,00	0,00	0,00	0,00	0,00	0,00	0,00	0,00
27	Autres immobilisations financières	0,00	0,00	0,00	0,00	0,00	0,00	0,00	0,00
45	Opérations pour compte de tiers	0,00	250 000,00	0,00	0,00	0,00	0,00	0,00	0,00

IV – ANNEXES

IV

A – PRESENTATION CROISEE – SECTION D'INVESTISSEMENT – VUE D'ENSEMBLE (suite)

A1

Chapitre nature	Libellé	5 Aménagement des territoires et habitat	6 Action économique	7 Environnement	8 Transports	9 Fonction en réserve	TOTAL
DEPENSES		1 516 500,00	60 000,00	3 000,00	8 217 200,00		25 462 822,67
10	Dotations, fonds divers et réserves	0,00	0,00	0,00	0,00		0,00
13	Subventions d'investissement	0,00	0,00	0,00	0,00		0,00
16	Emprunts et dettes assimilées	0,00	0,00	0,00	0,00		4 109 088,00
18	Cpte de liaison : affectation (BA,régie)	0,00	0,00	0,00	0,00		0,00
20	Immobilisations incorporelles (sauf 204)	232 500,00	0,00	0,00	212 500,00		611 843,67
204	Subventions d'équipement versées	124 000,00	0,00	0,00	0,00		124 000,00
21	Immobilisations corporelles	315 000,00	60 000,00	3 000,00	309 000,00		3 025 834,00
22	Immobilisations reçues en affectation	0,00	0,00	0,00	0,00		0,00
23	Immobilisations en cours (sauf 2324)	845 000,00	0,00	0,00	7 695 700,00		17 342 057,00
26	Participations et créances rattachées	0,00	0,00	0,00	0,00		0,00
27	Autres immobilisations financières	0,00	0,00	0,00	0,00		0,00
45	Opérations pour compte de tiers	0,00	0,00	0,00	0,00		250 000,00
RECETTES		0,00	0,00	0,00	825 000,00		20 423 738,75
024	Produits des cessions d'immobilisations	0,00	0,00	0,00	0,00		56 000,00
10	Dotations, fonds divers et réserves	0,00	0,00	0,00	0,00		1 700 000,00
13	Subventions d'investissement	0,00	0,00	0,00	825 000,00		1 464 284,00
16	Emprunts et dettes assimilées	0,00	0,00	0,00	0,00		16 953 454,75
18	Cpte de liaison : affectation (BA,régie)	0,00	0,00	0,00	0,00		0,00
20	Immobilisations incorporelles (sauf 204)	0,00	0,00	0,00	0,00		0,00
204	Subventions d'équipement versées	0,00	0,00	0,00	0,00		0,00
21	Immobilisations corporelles	0,00	0,00	0,00	0,00		0,00
22	Immobilisations reçues en affectation	0,00	0,00	0,00	0,00		0,00
23	Immobilisations en cours (sauf 2324)	0,00	0,00	0,00	0,00		0,00
26	Participations et créances rattachées	0,00	0,00	0,00	0,00		0,00
27	Autres immobilisations financières	0,00	0,00	0,00	0,00		0,00

Envoyé en préfecture le 20/12/2024

Reçu en préfecture le 20/12/2024

Publié le 9

Reçu en préfecture le 20/12/2024

ID : 026-212601983-20241216-2024_12_068_2-BF

SLO

TOTAL

Chapitre nature	Libellé	5 Aménagement des territoires et habitat	6 Action économique	7 Environnement	8 Transports
45	Opérations pour compte de tiers	0,00	0,00	0,00	0,00

250 000,00

IV – ANNEXES

A – PRESENTATION CROISEE – SECTION D'INVESTISSEMENT – PRESENTATION DETAILLEE

01 – OPERATIONS NON VENTILABLES

Article / compte nature (1)	Libellé	01 Opérations non ventilables
DEPENSES		4 109 088,00
164	Emprunts auprès des éts financiers	4 109 088,00
RECETTES		18 709 454,75
024	Produits des cessions d'immobilisations	56 000,00
102	Dotations et fonds d'investissement	1 700 000,00
164	Emprunts auprès des éts financiers	16 953 454,75

(1) Détailler les comptes à trois chiffres.

IV – ANNEXES

A – PRESENTATION CROISEE – SECTION D’INVESTISSEMENT – PRESENTATION DETAILLEE

FONCTION 0 – Services généraux

Article / compte nature (1)	Libellé	02 Administration générale							
		020 Admin. générale de la collectivité	021 Personnel non ventilé	022 Information, communication, publicité	023 Fêtes et cérémonies	024 Aide aux associations	025 Cimetières et pompes funèbres	026 Administration générale de l'Etat	028 Autres moyens généraux
DEPENSES		2 343 163,67	0,00	7 100,00	0,00	0,00	167 820,00	0,00	0,00
205	Licences, procédés, droits similaires	88 083,67	0,00	7 100,00	0,00	0,00	0,00	0,00	0,00
213	Constructions	1 000 000,00	0,00	0,00	0,00	0,00	0,00	0,00	0,00
215	Installat ^o , matériel, outillage techniq.	35 000,00	0,00	0,00	0,00	0,00	0,00	0,00	0,00
218	Autres immobilisations corporelles	602 580,00	0,00	0,00	0,00	0,00	4 820,00	0,00	0,00
231	Immobilisations corporelles en cours	367 500,00	0,00	0,00	0,00	0,00	163 000,00	0,00	0,00
454	Travaux effectués d'office	250 000,00	0,00	0,00	0,00	0,00	0,00	0,00	0,00
RECETTES		250 000,00	0,00	0,00	0,00	0,00	0,00	0,00	0,00
454	Travaux effectués d'office	250 000,00	0,00	0,00	0,00	0,00	0,00	0,00	0,00

(1) Détailler les comptes à trois chiffres.

IV – ANNEXES

A – PRESENTATION CROISEE – SECTION D’INVESTISSEMENT – PRESENTATION DETAILLEE

A1.900

FONCTION 0 – Services généraux (suite 1)

Article / compte nature (1)	Libellé	03 Conseils						
		031 Assemblée délibérante	032 Conseil éco.,social région./Conseil dév.	033 Conseil cult., éduc., env.	034 Conseil éco.,soc.,environ.,culture,éduc.		035 Conseil de territoire	038 Autres instances
					0341 Section éco., sociale et environnem.	0342 Section culture, éducation et sports		
DEPENSES		0,00	0,00	0,00	0,00	0,00	0,00	0,00
205	Licences, procédés, droits similaires	0,00	0,00	0,00	0,00	0,00	0,00	0,00
213	Constructions	0,00	0,00	0,00	0,00	0,00	0,00	0,00
215	Installat*, matériel, outillage techniq.	0,00	0,00	0,00	0,00	0,00	0,00	0,00
218	Autres immobilisations corporelles	0,00	0,00	0,00	0,00	0,00	0,00	0,00
231	Immobilisations corporelles en cours	0,00	0,00	0,00	0,00	0,00	0,00	0,00
454	Travaux effectués d'office	0,00	0,00	0,00	0,00	0,00	0,00	0,00
RECETTES		0,00	0,00	0,00	0,00	0,00	0,00	0,00
454	Travaux effectués d'office	0,00	0,00	0,00	0,00	0,00	0,00	0,00

(1) Détailler les comptes à trois chiffres.

IV – ANNEXES	
A – PRESENTATION CROISEE – SECTION D'INVESTISSEMENT – PRESENTATION DETAILLEE	IV A1.900

FONCTION 0 – Services généraux (suite 2)

Article / compte nature (1)	Libellé	04 Coop.décent.,act° interrég.,eur.,intern.					TOTAL DU CHAPITRE
		041 Action relevant de la subvention globale	042 Actions interrégionales	043 Actions européennes	044 Aide publique au développement	048 Autres actions	
DEPENSES		0,00	0,00	0,00	0,00	0,00	2 518 083,67
205	Licences, procédés, droits similaires	0,00	0,00	0,00	0,00	0,00	95 183,67
213	Constructions	0,00	0,00	0,00	0,00	0,00	1 000 000,00
215	Installat°, matériel, outillage techniq.	0,00	0,00	0,00	0,00	0,00	35 000,00
218	Autres immobilisations corporelles	0,00	0,00	0,00	0,00	0,00	607 400,00
231	Immobilisations corporelles en cours	0,00	0,00	0,00	0,00	0,00	530 500,00
454	Travaux effectués d'office	0,00	0,00	0,00	0,00	0,00	250 000,00
RECETTES		0,00	0,00	0,00	0,00	0,00	250 000,00
454	Travaux effectués d'office	0,00	0,00	0,00	0,00	0,00	250 000,00

(1) Détailler les comptes à trois chiffres.

Envoyé en préfecture le 20/12/2024

Reçu en préfecture le 20/12/2024

Publié le

ID : 026-212601983-20241216-2024_12_068_2-BF

IV
A1.500.5

IV – ANNEXES

A – PRESENTATION CROISEE – SECTION D’INVESTISSEMENT – PRESENTATION DETAILLEE

FONCTION 0-5 – Gestion des fonds européens

Article / compte nature (1)	Libellé	051 FSE	052 FEDER	058		TOTAL DU CHAPITRE
				Autres		
				0580 FEADER	0581 FEAMP	
	DEPENSES	0,00	0,00	0,00	0,00	0,00
	RECETTES	0,00	0,00	0,00	0,00	0,00

(1) Détailler les comptes à trois chiffres.

IV – ANNEXES

A – PRESENTATION CROISEE – SECTION D’INVESTISSEMENT – PRESENTATION DETAILLEE

FONCTION 1 – Sécurité

Article / compte nature (1)	Libellé	10 Services communs	11 Police, sécurité, justice	12 Incendie et secours	13 Hygiène et salubrité publique	18 Autres interv. protect. personnes, biens	TOTAL DU CHAPITRE
DEPENSES		0,00	679 500,00	0,00	30 000,00	0,00	709 500,00
205	Licences, procédés, droits similaires	0,00	57 500,00	0,00	0,00	0,00	57 500,00
218	Autres immobilisations corporelles	0,00	322 000,00	0,00	0,00	0,00	322 000,00
231	Immobilisations corporelles en cours	0,00	300 000,00	0,00	30 000,00	0,00	330 000,00
RECETTES		0,00	81 500,00	0,00	0,00	0,00	81 500,00
132	Subv inv rattachées aux actifs non amort	0,00	81 500,00	0,00	0,00	0,00	81 500,00

(1) Détailler les comptes à trois chiffres.

Envoyé en préfecture le 20/12/2024

Reçu en préfecture le 20/12/2024

Publié le

ID : 026-212601983-20241216-2024_12_068_2-BF

IV
AT.502

IV – ANNEXES

A – PRESENTATION CROISEE – SECTION D’INVESTISSEMENT – PRESENTATION DETAILLEE

FONCTION 2 – Enseignement, formation professionnelle et apprentissage

Article / compte nature (1)	Libellé	20 Services communs	21 Enseignement du premier degré			22 Enseignement du second degré			23 Enseignement supérieur	24 Cités scolaires
		201 Services communs	211 Ecoles maternelles	212 Ecoles primaires	213 Classes regroupées	221 Collèges	222 Lycées publics	223 Lycées privés		
DEPENSES		0,00	747 600,00	235 000,00	50 804,00	0,00	0,00	0,00	0,00	0,00
205	Licences, procédés, droits similaires	0,00	3 000,00	3 000,00	1 020,00	0,00	0,00	0,00	0,00	0,00
218	Autres immobilisations corporelles	0,00	64 600,00	27 000,00	19 784,00	0,00	0,00	0,00	0,00	0,00
231	Immobilisations corporelles en cours	0,00	680 000,00	205 000,00	30 000,00	0,00	0,00	0,00	0,00	0,00
RECETTES		0,00	11 600,00	0,00	5 284,00	0,00	0,00	0,00	0,00	0,00
131	Subv inv rattachées aux actifs amort	0,00	11 600,00	0,00	5 284,00	0,00	0,00	0,00	0,00	0,00
132	Subv inv rattachées aux actifs non amort	0,00	0,00	0,00	0,00	0,00	0,00	0,00	0,00	0,00

(1) Détailler les comptes à trois chiffres.

IV – ANNEXES												IV
A – PRESENTATION CROISEE – SECTION D'INVESTISSEMENT – PRESENTATION DETAILLEE												A1.902

FONCTION 2 – Enseignement, formation professionnelle et apprentissage (suite 1)

Article / compte nature (1)	Libellé	25												
		Formation professionnelle												
		251 Insertion sociale et professionnelle	252 Formation professionnalisante personnes	253 Formation certifiante des personnes	254 Formation des actifs occupés	255 Rémunération des stagiaires	256 CNFPT - Formation des actifs occupés					257 CNFPT et CDG - missions spécifiques		258 Autres
							2561 Missions statutaires et réglementaires	2562 Développement des compétences	2563 Évolution et transition professionnelle	2564 Organisation des activités pédagogiques	2565 Autres	2571 Concours	2572 Missions administratives	
DEPENSES		0,00	0,00	0,00	0,00	0,00	0,00	0,00	0,00	0,00	0,00	0,00	0,00	25 000,00
205	Licences, procédés, droits similaires	0,00	0,00	0,00	0,00	0,00	0,00	0,00	0,00	0,00	0,00	0,00	0,00	0,00
218	Autres immobilisations corporelles	0,00	0,00	0,00	0,00	0,00	0,00	0,00	0,00	0,00	0,00	0,00	0,00	0,00
231	Immobilisations corporelles en cours	0,00	0,00	0,00	0,00	0,00	0,00	0,00	0,00	0,00	0,00	0,00	0,00	25 000,00
RECETTES		0,00	0,00	0,00	0,00	0,00	0,00	0,00	0,00	0,00	0,00	0,00	0,00	48 200,00
131	Subv inv rattachées aux actifs amort	0,00	0,00	0,00	0,00	0,00	0,00	0,00	0,00	0,00	0,00	0,00	0,00	0,00
132	Subv inv rattachées aux actifs non amort	0,00	0,00	0,00	0,00	0,00	0,00	0,00	0,00	0,00	0,00	0,00	0,00	48 200,00

(1) Détailler les comptes à trois chiffres.

IV – ANNEXES									
A – PRESENTATION CROISEE – SECTION D'INVESTISSEMENT – PRESENTATION DETAILLEE									IV
									A1.902

FONCTION 2 – Enseignement, formation professionnelle et apprentissage (suite 2)

Article / compte nature (1)	Libellé	26 Apprentissage	27 Formation sanitaire et sociale	28 Autres services périscolaires et annexes					29 Sécurité	TOTAL DU CHAPITRE
				281 Hébergement et restauration scolaires	282 Sport scolaire	283 Médecine scolaire	284 Classes de découverte	288 Autre service annexe de l'enseignement		
DEPENSES		0,00	0,00	0,00	0,00	0,00	0,00	0,00	0,00	1 058 404,00
205	Licences, procédés, droits similaires	0,00	0,00	0,00	0,00	0,00	0,00	0,00	0,00	7 020,00
218	Autres immobilisations corporelles	0,00	0,00	0,00	0,00	0,00	0,00	0,00	0,00	111 384,00
231	Immobilisations corporelles en cours	0,00	0,00	0,00	0,00	0,00	0,00	0,00	0,00	940 000,00
RECETTES		0,00	0,00	0,00	0,00	0,00	0,00	0,00	0,00	65 084,00
131	Subv inv rattachées aux actifs amort	0,00	0,00	0,00	0,00	0,00	0,00	0,00	0,00	16 884,00
132	Subv inv rattachées aux actifs non amort	0,00	0,00	0,00	0,00	0,00	0,00	0,00	0,00	48 200,00

(1) Détailler les comptes à trois chiffres.

IV – ANNEXES

A – PRESENTATION CROISEE – SECTION D’INVESTISSEMENT – PRESENTATION DETAILLEE

FONCTION 3 – Culture, vie sociale, jeunesse, sports et loisirs

Article / compte nature (1)	Libellé	30 Services communs	31 Culture							
			311 Activités artist.,actions et manif.cult.	312 Patrimoine	313 Bibliothèques, médiathèques	314 Musées	315 Services d'archives	316 Théâtres et spectacles vivants	317 Cinémas et autres salles de spectacles	318 Archéologie préventive
DEPENSES		0,00	3 550,00	905 000,00	0,00	54 500,00	10 000,00	0,00	0,00	0,00
215	Installat°, matériel, outillage techniq.	0,00	0,00	0,00	0,00	0,00	0,00	0,00	0,00	0,00
216	Biens historiques et culturels	0,00	0,00	0,00	0,00	0,00	4 000,00	0,00	0,00	0,00
218	Autres immobilisations corporelles	0,00	3 550,00	0,00	0,00	16 000,00	0,00	0,00	0,00	0,00
231	Immobilisations corporelles en cours	0,00	0,00	905 000,00	0,00	38 500,00	6 000,00	0,00	0,00	0,00
RECETTES		0,00	0,00	300 000,00	0,00	0,00	0,00	0,00	0,00	0,00
132	Subv inv rattachées aux actifs non amort	0,00	0,00	300 000,00	0,00	0,00	0,00	0,00	0,00	0,00

(1) Détailler les comptes à trois chiffres.

IV – ANNEXES	
A – PRESENTATION CROISEE – SECTION D’INVESTISSEMENT – PRESENTATION DETAILLEE	IV A1.903

FONCTION 3 – Culture, vie sociale, jeunesse, sports et loisirs (suite 1)

Article / compte nature (1)	Libellé	32					
		Sports (autres que scolaires)					
		321 Salles de sport, gymnases	322 Stades	323 Piscines	324 Centres de formation sportifs	325 Autres équipements sportifs ou loisirs	326 Manifestations sportives
DEPENSES		0,00	4 701 157,00	0,00	0,00	165 000,00	0,00
215	Installat°, matériel, outillage techniq.	0,00	121 000,00	0,00	0,00	0,00	0,00
216	Biens historiques et culturels	0,00	0,00	0,00	0,00	0,00	0,00
218	Autres immobilisations corporelles	0,00	102 000,00	0,00	0,00	0,00	0,00
231	Immobilisations corporelles en cours	0,00	4 478 157,00	0,00	0,00	165 000,00	0,00
RECETTES		0,00	0,00	0,00	0,00	0,00	0,00
132	Subv inv rattachées aux actifs non amort	0,00	0,00	0,00	0,00	0,00	0,00

(1) Détailler les comptes à trois chiffres.

IV – ANNEXES							
A – PRESENTATION CROISEE – SECTION D'INVESTISSEMENT – PRESENTATION DETAILLEE							IV A1.903

FONCTION 3 – Culture, vie sociale, jeunesse, sports et loisirs (suite 2)

Article / compte nature (1)	Libellé	33 Jeunesse (action socio-éduc.) et loisirs			34 Vie sociale et citoyenne		39 Sécurité	TOTAL DU CHAPITRE
		331 Centres de loisirs	332 Colonies de vacances	338 Autres activités pour les jeunes	341 Egalité entre les femmes et les hommes	348 Autres		
DEPENSES		0,00	0,00	660 000,00	0,00	0,00	0,00	6 499 207,00
215	Installat ^o , matériel, outillage techniq.	0,00	0,00	0,00	0,00	0,00	0,00	121 000,00
216	Biens historiques et culturels	0,00	0,00	0,00	0,00	0,00	0,00	4 000,00
218	Autres immobilisations corporelles	0,00	0,00	0,00	0,00	0,00	0,00	121 550,00
231	Immobilisations corporelles en cours	0,00	0,00	660 000,00	0,00	0,00	0,00	6 252 657,00
RECETTES		0,00	0,00	0,00	0,00	0,00	0,00	300 000,00
132	Subv inv rattachées aux actifs non amort	0,00	0,00	0,00	0,00	0,00	0,00	300 000,00

(1) Détailler les comptes à trois chiffres.

Envoyé en préfecture le 20/12/2024

Reçu en préfecture le 20/12/2024

Publié le

ID : 026-212601983-20241216-2024_12_068_2-BF

IV
A1.504

IV – ANNEXES

A – PRESENTATION CROISEE – SECTION D’INVESTISSEMENT – PRESENTATION DETAILLEE

FONCTION 4 – Santé et action sociale (hors RSA)

Article / compte nature (1)	Libellé	41 Santé					
		410 Services communs	411 PMI et planification familiale	412 Prévention et éducation pour la santé	413 Sécurité alimentaire	414 Dispensaires et autres éts sanitaires	418 Autres actions
DEPENSES		0,00	0,00	0,00	0,00	18 640,00	0,00
205	Licences, procédés, droits similaires	0,00	0,00	0,00	0,00	7 140,00	0,00
218	Autres immobilisations corporelles	0,00	0,00	0,00	0,00	11 500,00	0,00
231	Immobilisations corporelles en cours	0,00	0,00	0,00	0,00	0,00	0,00
RECETTES		0,00	0,00	0,00	0,00	0,00	0,00
132	Subv inv rattachées aux actifs non amort	0,00	0,00	0,00	0,00	0,00	0,00

(1) Détailler les comptes à trois chiffres.

Envoyé en préfecture le 20/12/2024

Reçu en préfecture le 20/12/2024

Publié le



ID : 026-212601983-20241216-2024_12_068_2-BF

IV – ANNEXES	
A – PRESENTATION CROISEE – SECTION D’INVESTISSEMENT – PRESENTATION DETAILLEE	IV A1.904

FONCTION 4 – Santé et action sociale (hors RSA) (suite 1)

Article / compte nature (1)	Libellé	42							
		420 Services communs	421				422		
			Action sociale				Petite enfance		
			Famille et enfance						
			4211 Actions en faveur de la maternité	4212 Aides à la famille	4213 Aides sociales à l'enfance	4214 Adolescence	4221 Crèches et garderies	4222 Multi accueil	4228 Autres actions pour la petite enfance
DEPENSES		0,00	0,00	0,00	5 000,00	0,00	0,00	0,00	0,00
205	Licences, procédés, droits similaires	0,00	0,00	0,00	0,00	0,00	0,00	0,00	0,00
218	Autres immobilisations corporelles	0,00	0,00	0,00	5 000,00	0,00	0,00	0,00	0,00
231	Immobilisations corporelles en cours	0,00	0,00	0,00	0,00	0,00	0,00	0,00	0,00
RECETTES		0,00	0,00	0,00	0,00	0,00	0,00	0,00	0,00
132	Subv inv rattachées aux actifs non amort	0,00	0,00	0,00	0,00	0,00	0,00	0,00	0,00

(1) Détailler les comptes à trois chiffres.

IV – ANNEXES							
A – PRESENTATION CROISEE – SECTION D’INVESTISSEMENT – PRESENTATION DETAILLEE							IV A1.904

FONCTION 4 – Santé et action sociale (hors RSA) (suite 2)

Article / compte nature (1)	Libellé	42						TOTAL DU CHAPITRE
		Action sociale						
		423 Personnes âgées			424 Personnes en difficulté	425 Personnes handicapées	428 Autres interventions sociales	
4231 Forfait autonomie	4232 Autres actions de prévention	4238 Autres actions pour les personnes âgées						
DEPENSES		0,00	0,00	0,00	748 200,00	0,00	0,00	771 840,00
205	Licences, procédés, droits similaires	0,00	0,00	0,00	0,00	0,00	0,00	7 140,00
218	Autres immobilisations corporelles	0,00	0,00	0,00	0,00	0,00	0,00	16 500,00
231	Immobilisations corporelles en cours	0,00	0,00	0,00	748 200,00	0,00	0,00	748 200,00
RECETTES		0,00	0,00	0,00	192 700,00	0,00	0,00	192 700,00
132	Subv inv rattachées aux actifs non amort	0,00	0,00	0,00	192 700,00	0,00	0,00	192 700,00

(1) Détailler les comptes à trois chiffres.

Envoyé en préfecture le 20/12/2024

Reçu en préfecture le 20/12/2024

Publié le

ID : 026-212601983-20241216-2024_12_068_2-BF

IV
A1.504.4

IV – ANNEXES

A – PRESENTATION CROISEE – SECTION D’INVESTISSEMENT – PRESENTATION DETAILLEE

FONCTION 4-4 – RSA

Article / compte nature (1)	Libellé	441 Insertion sociale	442 Santé	443 Logement	444 Insertion professionnelle	445 Evaluation des dépenses engagées	446 Dépenses de structure	447 RSA allocations	448 Autres dépenses au titre du RSA	TOTAL DU CHAPITRE
DEPENSES		0,00	0,00	0,00	0,00	0,00	0,00	0,00	0,00	0,00
RECETTES		0,00	0,00	0,00	0,00	0,00	0,00	0,00	0,00	0,00

(1) Détailler les comptes à trois chiffres.

IV – ANNEXES

A – PRESENTATION CROISEE – SECTION D’INVESTISSEMENT – PRESENTATION DETAILLEE

FONCTION 5 – Aménagement des territoires et habitat

Article / compte nature (1)	Libellé	50	51						
		Services communs	Aménagement et services urbains						
		501 Services communs	510 Services communs	511 Espaces verts urbains	512 Eclairage public	513 Art public	514 Electrification	515 Opérations d'aménagement	518 Autres actions d'aménagement urbain
DEPENSES		0,00	0,00	832 500,00	410 000,00	0,00	0,00	0,00	274 000,00
203	Frais d'études, recherche, développement	0,00	0,00	230 000,00	0,00	0,00	0,00	0,00	0,00
204	Subventions d'équipement versées	0,00	0,00	0,00	0,00	0,00	0,00	0,00	124 000,00
205	Licences, procédés, droits similaires	0,00	0,00	2 500,00	0,00	0,00	0,00	0,00	0,00
212	Agencements et aménagements de terrains	0,00	0,00	210 000,00	0,00	0,00	0,00	0,00	0,00
215	Installat®, matériel, outillage techniq.	0,00	0,00	95 000,00	0,00	0,00	0,00	0,00	0,00
218	Autres immobilisations corporelles	0,00	0,00	10 000,00	0,00	0,00	0,00	0,00	0,00
231	Immobilisations corporelles en cours	0,00	0,00	285 000,00	410 000,00	0,00	0,00	0,00	150 000,00
RECETTES		0,00	0,00	0,00	0,00	0,00	0,00	0,00	0,00

(1) Détailler les comptes à trois chiffres.

IV – ANNEXES								
A – PRESENTATION CROISEE – SECTION D'INVESTISSEMENT – PRESENTATION DETAILLEE								IV A1.905

FONCTION 5 – Aménagement des territoires et habitat (suite 1)

Article / compte nature (1)	Libellé	52 Politique de la ville	53 Agglomérations et villes moyennes	54 Espace rural et autres espaces de dév.	55 Habitat (Logement)				
					551 Parc privé de la collectivité	552 Aide au secteur locatif	553 Aide à l'accession à la propriété	554 Aire d'accueil des gens du voyage	555 Logement social
DEPENSES		0,00	0,00	0,00	0,00	0,00	0,00	0,00	0,00
203	Frais d'études, recherche, développement	0,00	0,00	0,00	0,00	0,00	0,00	0,00	0,00
204	Subventions d'équipement versées	0,00	0,00	0,00	0,00	0,00	0,00	0,00	0,00
205	Licences, procédés, droits similaires	0,00	0,00	0,00	0,00	0,00	0,00	0,00	0,00
212	Agencements et aménagements de terrains	0,00	0,00	0,00	0,00	0,00	0,00	0,00	0,00
215	Installat°, matériel, outillage techniq.	0,00	0,00	0,00	0,00	0,00	0,00	0,00	0,00
218	Autres immobilisations corporelles	0,00	0,00	0,00	0,00	0,00	0,00	0,00	0,00
231	Immobilisations corporelles en cours	0,00	0,00	0,00	0,00	0,00	0,00	0,00	0,00
RECETTES		0,00	0,00	0,00	0,00	0,00	0,00	0,00	0,00

(1) Détailler les comptes à trois chiffres.

IV – ANNEXES							IV
A – PRESENTATION CROISEE – SECTION D’INVESTISSEMENT – PRESENTATION DETAILLEE							A1.905

FONCTION 5 – Aménagement des territoires et habitat (suite 2)

Article / compte nature (1)	Libellé	56 Actions en faveur du littoral	57 Techno. de l'information et de la comm.	58 Autres actions		59 Sécurité	TOTAL DU CHAPITRE
				581 Réserves Foncières	588 Autres actions d'aménagement		
DEPENSES		0,00	0,00	0,00	0,00	0,00	1 516 500,00
203	Frais d'études, recherche, développement	0,00	0,00	0,00	0,00	0,00	230 000,00
204	Subventions d'équipement versées	0,00	0,00	0,00	0,00	0,00	124 000,00
205	Licences, procédés, droits similaires	0,00	0,00	0,00	0,00	0,00	2 500,00
212	Agencements et aménagements de terrains	0,00	0,00	0,00	0,00	0,00	210 000,00
215	Installat°, matériel, outillage techniq.	0,00	0,00	0,00	0,00	0,00	95 000,00
218	Autres immobilisations corporelles	0,00	0,00	0,00	0,00	0,00	10 000,00
231	Immobilisations corporelles en cours	0,00	0,00	0,00	0,00	0,00	845 000,00
RECETTES		0,00	0,00	0,00	0,00	0,00	0,00

(1) Détailler les comptes à trois chiffres.

Envoyé en préfecture le 20/12/2024

Reçu en préfecture le 20/12/2024

Publié le

ID : 026-212601983-20241216-2024_12_068_2-BF

IV
A1.566

IV – ANNEXES

A – PRESENTATION CROISEE – SECTION D’INVESTISSEMENT – PRESENTATION DETAILLEE

FONCTION 6 – Action économique

Article / compte nature (1)	Libellé	60 Services communs	61 Interventions économiques transversales	62 Structure d'animation et de dév. éco.	63			
					Actions sectorielles			
					631		632 Industrie, commerce et artisanat	633 Développement touristique
					Agriculture, pêche et agro-alimentaire			
					6311 Laboratoire	6312 Autres		
DEPENSES		0,00	0,00	60 000,00	0,00	0,00	0,00	0,00
218	Autres immobilisations corporelles	0,00	0,00	60 000,00	0,00	0,00	0,00	0,00
RECETTES		0,00	0,00	0,00	0,00	0,00	0,00	0,00

(1) Détailler les comptes à trois chiffres.

IV – ANNEXES

A – PRESENTATION CROISEE – SECTION D’INVESTISSEMENT – PRESENTATION DETAILLEE

IV
A1.906

FONCTION 6 – Action économique (suite)

Article / compte nature (1)	Libellé	64 Rayonnement, attractivité du territoire	65 Insertion éco. et éco.sociale, solidaire	66 Maintien et dév. des services publics	67 Recherche et innovation	68 Autres actions	TOTAL DU CHAPITRE
DEPENSES		0,00	0,00	0,00	0,00	0,00	60 000,00
218	Autres immobilisations corporelles	0,00	0,00	0,00	0,00	0,00	60 000,00
RECETTES		0,00	0,00	0,00	0,00	0,00	0,00

(1) Détailler les comptes à trois chiffres.

IV – ANNEXES

A – PRESENTATION CROISEE – SECTION D’INVESTISSEMENT – PRESENTATION DETAILLEE

FONCTION 7 – Environnement

Article / compte nature (1)	Libellé	70 Services communs	71 Actions transversales	72					
				Actions déchets et propreté urbaine					
				720 Services communs collecte et propreté	721			722	
					Collecte et traitement des déchets			Propreté urbaine	
					7211 Actions prévention et sensibilisation	7212 Collecte des déchets	7213 Tri, valorisation, traitement déchets	7221 Actions prévention et sensibilisation	7222 Action propreté urbaine et nettoisement
DEPENSES		0,00	0,00	0,00	0,00	0,00	0,00	0,00	3 000,00
218	Autres immobilisations corporelles	0,00	0,00	0,00	0,00	0,00	0,00	0,00	3 000,00
RECETTES		0,00	0,00	0,00	0,00	0,00	0,00	0,00	0,00

(1) Détailler les comptes à trois chiffres.

IV – ANNEXES	
A – PRESENTATION CROISEE – SECTION D'INVESTISSEMENT – PRESENTATION DETAILLEE	IV A1.907

FONCTION 7 – Environnement (suite 1)

Article / compte nature (1)	Libellé	73					74
		Actions en matière de gestion des eaux					
		731 Politique de l'eau	732 Eau potable	733 Assainissement	734 Eaux pluviales	735 Lutte contre les inondations	
DEPENSES		0,00	0,00	0,00	0,00	0,00	0,00
218	Autres immobilisations corporelles	0,00	0,00	0,00	0,00	0,00	0,00
RECETTES		0,00	0,00	0,00	0,00	0,00	0,00

(1) Détailler les comptes à trois chiffres.

IV – ANNEXES

A – PRESENTATION CROISEE – SECTION D'INVESTISSEMENT – PRESENTATION DETAILLEE

IV
A1.907

FONCTION 7 – Environnement (suite 2)

Article / compte nature (1)	Libellé	75 Politique de l'énergie					76 Préserv. patrim. naturel,risques techno.	77 Environnement infrastructures transports	78 Autres actions	TOTAL DU CHAPITRE
		751 Réseaux de chaleur et de froid	752 Energie photovoltaïque	753 Energie éolienne	754 Energie hydraulique	758 Autres actions				
DEPENSES		0,00	0,00	0,00	0,00	0,00	0,00	0,00	0,00	3 000,00
218	Autres immobilisations corporelles	0,00	0,00	0,00	0,00	0,00	0,00	0,00	0,00	3 000,00
RECETTES		0,00	0,00	0,00	0,00	0,00	0,00	0,00	0,00	0,00

(1) Détailler les comptes à trois chiffres.

Envoyé en préfecture le 20/12/2024

Reçu en préfecture le 20/12/2024

Publié le

ID : 026-212601983-20241216-2024_12_068_2-BF

IV
A1.566

IV – ANNEXES

A – PRESENTATION CROISEE – SECTION D’INVESTISSEMENT – PRESENTATION DETAILLEE

FONCTION 8 – Transports

Article / compte nature (1)	Libellé	80 Services communs	81 Transports scolaires	82 Transports publics de voyageurs						
				820 Services communs	821 Transport sur route	822 Transport ferroviaire	823 Transport fluvial	824 Transport maritime	825 Transport aérien	828 Autres transports
DEPENSES		0,00	0,00	0,00	0,00	0,00	0,00	0,00	0,00	0,00
203	Frais d'études, recherche, développement	0,00	0,00	0,00	0,00	0,00	0,00	0,00	0,00	0,00
205	Licences, procédés, droits similaires	0,00	0,00	0,00	0,00	0,00	0,00	0,00	0,00	0,00
215	Installat°, matériel, outillage techniq.	0,00	0,00	0,00	0,00	0,00	0,00	0,00	0,00	0,00
218	Autres immobilisations corporelles	0,00	0,00	0,00	0,00	0,00	0,00	0,00	0,00	0,00
231	Immobilisations corporelles en cours	0,00	0,00	0,00	0,00	0,00	0,00	0,00	0,00	0,00
RECETTES		0,00	0,00	0,00	0,00	0,00	0,00	0,00	0,00	0,00
132	Subv inv rattachées aux actifs non amort	0,00	0,00	0,00	0,00	0,00	0,00	0,00	0,00	0,00
134	Fonds affectés à l'équipement non amort.	0,00	0,00	0,00	0,00	0,00	0,00	0,00	0,00	0,00

(1) Détailler les comptes à trois chiffres.

IV – ANNEXES

IV

A – PRESENTATION CROISEE – SECTION D'INVESTISSEMENT – PRESENTATION DETAILLEE

A1.908

FONCTION 8 – Transports (suite 1)

Article / compte nature (1)	Libellé	83						
		Transports de marchandises						
		830	831	832	833	834	835	838
		Services communs	Fret routier	Fret ferroviaire	Fret fluvial	Fret maritime	Fret aérien	Autres transports
DEPENSES		0,00	0,00	0,00	0,00	0,00	0,00	0,00
203	Frais d'études, recherche, développement	0,00	0,00	0,00	0,00	0,00	0,00	0,00
205	Licences, procédés, droits similaires	0,00	0,00	0,00	0,00	0,00	0,00	0,00
215	Installat*, matériel, outillage techniq.	0,00	0,00	0,00	0,00	0,00	0,00	0,00
218	Autres immobilisations corporelles	0,00	0,00	0,00	0,00	0,00	0,00	0,00
231	Immobilisations corporelles en cours	0,00	0,00	0,00	0,00	0,00	0,00	0,00
RECETTES		0,00	0,00	0,00	0,00	0,00	0,00	0,00
132	Subv inv rattachées aux actifs non amort	0,00	0,00	0,00	0,00	0,00	0,00	0,00
134	Fonds affectés à l'équipement non amort.	0,00	0,00	0,00	0,00	0,00	0,00	0,00

(1) Détailler les comptes à trois chiffres.

IV – ANNEXES	
A – PRESENTATION CROISEE – SECTION D’INVESTISSEMENT – PRESENTATION DETAILLEE	IV A1.908

FONCTION 8 – Transports (suite 2)

Article / compte nature (1)	Libellé	84 Voirie							
		841 Voirie nationale	842 Voirie régionale	843 Voirie départementale	844 Voirie métropolitaine	845 Voirie communale	846 Viabilité hivernale et aléas climatiques	847 Equipements de voirie	849 Sécurité routière
DEPENSES		0,00	0,00	0,00	0,00	7 832 700,00	0,00	384 500,00	0,00
203	Frais d'études, recherche, développement	0,00	0,00	0,00	0,00	180 000,00	0,00	0,00	0,00
205	Licences, procédés, droits similaires	0,00	0,00	0,00	0,00	0,00	0,00	32 500,00	0,00
215	Installat°, matériel, outillage techniq.	0,00	0,00	0,00	0,00	0,00	0,00	275 000,00	0,00
218	Autres immobilisations corporelles	0,00	0,00	0,00	0,00	27 000,00	0,00	7 000,00	0,00
231	Immobilisations corporelles en cours	0,00	0,00	0,00	0,00	7 625 700,00	0,00	70 000,00	0,00
RECETTES		0,00	0,00	0,00	0,00	825 000,00	0,00	0,00	0,00
132	Subv inv rattachées aux actifs non amort	0,00	0,00	0,00	0,00	535 000,00	0,00	0,00	0,00
134	Fonds affectés à l'équipement non amort.	0,00	0,00	0,00	0,00	290 000,00	0,00	0,00	0,00

(1) Détailler les comptes à trois chiffres.

IV – ANNEXES									
A – PRESENTATION CROISEE – SECTION D’INVESTISSEMENT – PRESENTATION DETAILLEE									IV A1.908

FONCTION 8 – Transports (suite 3)

Article / compte nature (1)	Libellé	85 Infrastructures					86 Liaisons multimodales	87 Circulations douces	89 Sécurité	TOTAL DU CHAPITRE
		851 Gares, autres infrastructures routières	852 Gares et autres infrastructures ferrov.	853 Haltes, autres infrastructures fluviales	854 Ports, autres infrastructures portuaires	855 Aéroports et autres infrastructures				
DEPENSES		0,00	0,00	0,00	0,00	0,00	0,00	0,00	0,00	8 217 200,00
203	Frais d'études, recherche, développement	0,00	0,00	0,00	0,00	0,00	0,00	0,00	0,00	180 000,00
205	Licences, procédés, droits similaires	0,00	0,00	0,00	0,00	0,00	0,00	0,00	0,00	32 500,00
215	Installat°, matériel, outillage techniq.	0,00	0,00	0,00	0,00	0,00	0,00	0,00	0,00	275 000,00
218	Autres immobilisations corporelles	0,00	0,00	0,00	0,00	0,00	0,00	0,00	0,00	34 000,00
231	Immobilisations corporelles en cours	0,00	0,00	0,00	0,00	0,00	0,00	0,00	0,00	7 695 700,00
RECETTES		0,00	0,00	0,00	0,00	0,00	0,00	0,00	0,00	825 000,00
132	Subv inv rattachées aux actifs non amort	0,00	0,00	0,00	0,00	0,00	0,00	0,00	0,00	535 000,00
134	Fonds affectés à l'équipement non amort.	0,00	0,00	0,00	0,00	0,00	0,00	0,00	0,00	290 000,00

(1) Détailler les comptes à trois chiffres.

IV – ANNEXES

A – PRESENTATION CROISEE – SECTION DE FONCTIONNEMENT – VUE D'ENSEMBLE

Chapitre nature	Libellé	01 Opérations non ventilables	0 Services généraux (hors 01 et Gestion des fonds européens)	0-5 Gestion des fonds européens	1 Sécurité	2 Enseign., formation prof.,apprentissage	3 Cult., vie soc., jeun., sports, loisirs	4 Santé et action sociale (hors APA et RSA / Régularisation de RMI)	4-3 APA
DEPENSES		1 664 016,86	9 805 548,35	0,00	5 210 898,72	7 307 549,41	2 076 097,76	4 138 039,73	0,00
011	Charges à caractère général	236 883,00	3 127 987,68	0,00	553 722,72	4 132 273,40	812 548,76	811 177,72	0,00
012	Charges de personnel et frais assimilés	0,00	5 998 913,00	0,00	2 457 426,00	2 878 713,00	721 499,00	2 182 668,00	0,00
014	Atténuations de produits	452 026,00	0,00	0,00	0,00	0,00	0,00	0,00	0,00
65	Autres charges de gestion courante	78 000,00	659 647,67	0,00	2 199 750,00	296 563,01	542 050,00	1 144 194,01	0,00
6586	Frais fonctionnement des groupes d'élus	0,00	0,00	0,00	0,00	0,00	0,00	0,00	0,00
66	Charges financières	829 107,86	0,00	0,00	0,00	0,00	0,00	0,00	0,00
67	Charges spécifiques	8 000,00	19 000,00	0,00	0,00	0,00	0,00	0,00	0,00
68	Dotations aux provisions, dépréciations	60 000,00	0,00	0,00	0,00	0,00	0,00	0,00	0,00
RECETTES		40 956 288,02	1 296 752,00	0,00	207 457,00	743 461,69	111 480,00	1 712 500,00	0,00
013	Atténuations de charges	300 000,00	0,00	0,00	0,00	0,00	0,00	0,00	0,00
70	Prod. services, domaine, ventes diverses	88 670,00	803 608,00	0,00	0,00	463 015,19	29 480,00	750 400,00	0,00
73	Impôts et taxes	2 649 434,00	0,00	0,00	0,00	0,00	0,00	0,00	0,00
731	Fiscalité locale	31 136 775,00	0,00	0,00	0,00	0,00	0,00	0,00	0,00
74	Dotations et participations	6 459 905,02	57 159,00	0,00	0,00	43 419,00	0,00	948 900,00	0,00
75	Autres produits de gestion courante	308 484,00	435 985,00	0,00	207 457,00	237 027,50	82 000,00	13 200,00	0,00
76	Produits financiers	3 020,00	0,00	0,00	0,00	0,00	0,00	0,00	0,00
77	Produits spécifiques	10 000,00	0,00	0,00	0,00	0,00	0,00	0,00	0,00
78	Reprises amort., dépréciations, prov.	0,00	0,00	0,00	0,00	0,00	0,00	0,00	0,00

IV – ANNEXES

IV

A – PRESENTATION CROISEE – SECTION DE FONCTIONNEMENT – VUE D'ENSEMBLE (suite)

A2

Chapitre nature	Libellé	4-4 RSA / Régularisation de RMI	5 Aménagement des territoires et habitat	6 Action économique	7 Environnement	8 Transports	9 Fonction en réserve	TOTAL
DEPENSES		0,00	5 052 953,20	724 017,04	3 003 387,90	1 453 074,82		40 435 583,79
011	Charges à caractère général	0,00	1 867 463,20	321 514,04	2 179 631,90	533 147,82		14 576 350,24
012	Charges de personnel et frais assimilés	0,00	3 175 945,00	400 003,00	823 756,00	580 927,00		19 219 850,00
014	Atténuations de produits	0,00	0,00	0,00	0,00	0,00		452 026,00
65	Autres charges de gestion courante	0,00	9 545,00	2 500,00	0,00	339 000,00		5 271 249,69
6586	Frais fonctionnement des groupes d'élus	0,00	0,00	0,00	0,00	0,00		0,00
66	Charges financières	0,00	0,00	0,00	0,00	0,00		829 107,86
67	Charges spécifiques	0,00	0,00	0,00	0,00	0,00		27 000,00
68	Dotations aux provisions, dépréciations	0,00	0,00	0,00	0,00	0,00		60 000,00
RECETTES		0,00	6 799,00	167 631,00	0,00	272 299,00		45 474 667,71
013	Atténuations de charges	0,00	0,00	0,00	0,00	0,00		300 000,00
70	Prod. services, domaine, ventes diverses	0,00	0,00	58 303,00	0,00	272 299,00		2 465 775,19
73	Impôts et taxes	0,00	0,00	0,00	0,00	0,00		2 649 434,00
731	Fiscalité locale	0,00	0,00	55 000,00	0,00	0,00		31 191 775,00
74	Dotations et participations	0,00	0,00	50 000,00	0,00	0,00		7 559 383,02
75	Autres produits de gestion courante	0,00	6 799,00	4 328,00	0,00	0,00		1 295 280,50
76	Produits financiers	0,00	0,00	0,00	0,00	0,00		3 020,00
77	Produits spécifiques	0,00	0,00	0,00	0,00	0,00		10 000,00
78	Reprises amort., dépréciations, prov.	0,00	0,00	0,00	0,00	0,00		0,00

IV – ANNEXES

A – PRESENTATION CROISEE – SECTION DE FONCTIONNEMENT – PRESENTATION DETAILLEE

01 – OPERATIONS NON VENTILABLES

Article / compte nature (1)	Libellé	01 Opérations non ventilables
DEPENSES		1 664 016,86
622	Rémunérations intermédiaires, honoraires	20 000,00
635	Autres impôts, taxes (Admin Impôts)	216 883,00
654	Pertes sur créances irrécouvrables	70 000,00
658	Charges diverses de gestion courante	8 000,00
661	Charges d'intérêts	829 107,86
673	Titres annulés (sur exercices antérieurs	8 000,00
681	Dot. amort. et prov. Charges de fonct.	60 000,00
739	Reverst. et restit. sur impôts et taxes	452 026,00
RECETTES		40 956 288,02
641	Rémunérations du personnel	160 000,00
647	Autres charges sociales	140 000,00
703	Redevances utilisation du domaine	88 670,00
731	Fiscalité locale	31 136 775,00
732	Fiscalité reversée	2 639 434,00
738	Autres impôts et taxes	10 000,00
741	D.G.F.	4 798 497,02
744	FCTVA	60 000,00
747	Participations	45 000,00
748	Autres attributions et participations	1 556 408,00
758	Produits divers de gestion courante	308 484,00
761	Produits de participations	3 000,00
768	Autres produits financiers	20,00
773	Mandats annulés (exercices antérieurs)	10 000,00

(1) Détailler les comptes à trois chiffres.

IV – ANNEXES

A – PRESENTATION CROISEE – SECTION DE FONCTIONNEMENT – PRESENTATION DETAILLEE

FONCTION 0 – Services généraux

Article / compte nature (1)	Libellé	02 Administration générale							
		020 Admin. générale de la collectivité	021 Personnel non ventilé	022 Information, communication, publicité	023 Fêtes et cérémonies	024 Aide aux associations	025 Cimetières et pompes funèbres	026 Administration générale de l'Etat	028 Autres moyens généraux
DEPENSES		5 970 939,73	0,00	560 808,78	1 048 743,00	536 737,00	403 752,32	857 862,52	0,00
606	Achats non stockés de matières et fourni	572 622,06	0,00	29 264,78	87 161,00	2 200,00	26 044,32	20 250,52	0,00
613	Locations	126 200,00	0,00	0,00	202 400,00	40 000,00	400,00	0,00	0,00
614	Charges locatives et de copropriété	12 750,00	0,00	0,00	0,00	0,00	0,00	0,00	0,00
615	Entretien et réparations	284 040,00	0,00	0,00	22 050,00	3 500,00	24 200,00	5 700,00	0,00
616	Primes d'assurances	223 239,00	0,00	0,00	1 400,00	0,00	0,00	0,00	0,00
618	Divers	148 526,00	0,00	101 650,00	5 000,00	600,00	0,00	0,00	0,00
621	Personnel extérieur au service	90 000,00	0,00	0,00	0,00	0,00	0,00	0,00	0,00
622	Rémunérations intermédiaires, honoraires	115 100,00	0,00	0,00	29 900,00	0,00	0,00	0,00	0,00
623	Pub., publications, relations publiques	66 250,00	0,00	206 500,00	26 500,00	3 300,00	0,00	0,00	0,00
625	Déplacements et missions	21 200,00	0,00	0,00	0,00	0,00	0,00	0,00	0,00
626	Frais postaux et frais télécommunication	141 900,00	0,00	1 400,00	900,00	100,00	1 800,00	0,00	0,00
628	Divers	230 600,00	0,00	3 000,00	273 340,00	33 000,00	0,00	1 800,00	0,00
633	Impôts, taxes, versements (autre orga.)	59 740,00	0,00	4 680,00	7 280,00	5 680,00	5 750,00	15 610,00	0,00
637	Autres impôts, taxes (autres organismes)	21 600,00	0,00	0,00	600,00	0,00	0,00	0,00	0,00
641	Rémunérations du personnel	2 330 480,00	0,00	154 420,00	282 740,00	221 280,00	214 100,00	576 320,00	0,00
645	Charges sécurité sociale et prévoyance	1 106 650,00	0,00	58 074,00	105 572,00	89 377,00	86 558,00	230 382,00	0,00
647	Autres charges sociales	26 050,00	0,00	0,00	200,00	100,00	0,00	0,00	0,00
648	Autres charges de personnel	327 000,00	0,00	0,00	0,00	0,00	0,00	0,00	0,00
652	Frais de séjour, héberg., inhumation	0,00	0,00	0,00	0,00	0,00	4 900,00	0,00	0,00
653	Indemnités	0,00	0,00	0,00	0,00	0,00	0,00	0,00	0,00
657	Charges intervent° cpt prop. - Subvent°	0,00	0,00	0,00	0,00	137 600,00	0,00	0,00	0,00
658	Charges diverses de gestion courante	47 992,67	0,00	1 820,00	3 700,00	0,00	40 000,00	7 800,00	0,00
673	Titres annulés (sur exercices antérieurs	19 000,00	0,00	0,00	0,00	0,00	0,00	0,00	0,00
RECETTES		1 073 593,00	0,00	94 000,00	0,00	13 000,00	64 159,00	52 000,00	0,00
703	Redevances utilisation du domaine	73 710,00	0,00	57 000,00	0,00	0,00	64 000,00	0,00	0,00
704	Travaux	0,00	0,00	0,00	0,00	3 500,00	0,00	0,00	0,00
708	Autres produits	603 398,00	0,00	0,00	0,00	2 000,00	0,00	0,00	0,00
747	Participations	5 000,00	0,00	0,00	0,00	0,00	159,00	0,00	0,00
748	Autres attributions et participations	0,00	0,00	0,00	0,00	0,00	0,00	52 000,00	0,00
752	Revenus des immeubles	390 485,00	0,00	0,00	0,00	7 500,00	0,00	0,00	0,00
758	Produits divers de gestion courante	1 000,00	0,00	37 000,00	0,00	0,00	0,00	0,00	0,00

(1) Détailler les comptes à trois chiffres.

Envoyé en préfecture le 20/12/2024

Reçu en préfecture le 20/12/2024

Publié le



ID : 026-212601983-20241216-2024_12_068_2-BF

IV – ANNEXES							
A – PRESENTATION CROISEE – SECTION DE FONCTIONNEMENT – PRESENTATION DETAILLEE							IV
							A2.930

FONCTION 0 – Services généraux (suite 1)

Article / compte nature (1)	Libellé	03 Conseils						
		031 Assemblée délibérante	032 Conseil éco.,social région./Conseil dév.	033 Conseil cult., éduc., env.	034 Conseil éco.,soc.,environ.,culture.éduc.		035 Conseil de territoire	038 Autres instances
					0341 Section éco., sociale et environnem.	0342 Section culture, éducation et sports		
DEPENSES		426 705,00	0,00	0,00	0,00	0,00	0,00	0,00
606	Achats non stockés de matières et fourni	0,00	0,00	0,00	0,00	0,00	0,00	0,00
613	Locations	10 000,00	0,00	0,00	0,00	0,00	0,00	0,00
614	Charges locatives et de copropriété	0,00	0,00	0,00	0,00	0,00	0,00	0,00
615	Entretien et réparations	0,00	0,00	0,00	0,00	0,00	0,00	0,00
616	Primes d'assurances	0,00	0,00	0,00	0,00	0,00	0,00	0,00
618	Divers	0,00	0,00	0,00	0,00	0,00	0,00	0,00
621	Personnel extérieur au service	0,00	0,00	0,00	0,00	0,00	0,00	0,00
622	Rémunérations intermédiaires, honoraires	0,00	0,00	0,00	0,00	0,00	0,00	0,00
623	Pub., publications, relations publiques	0,00	0,00	0,00	0,00	0,00	0,00	0,00
625	Déplacements et missions	0,00	0,00	0,00	0,00	0,00	0,00	0,00
626	Frais postaux et frais télécommunication	0,00	0,00	0,00	0,00	0,00	0,00	0,00
628	Divers	0,00	0,00	0,00	0,00	0,00	0,00	0,00
633	Impôts, taxes, versements (autre orga.)	870,00	0,00	0,00	0,00	0,00	0,00	0,00
637	Autres impôts, taxes (autres organismes)	0,00	0,00	0,00	0,00	0,00	0,00	0,00
641	Rémunérations du personnel	0,00	0,00	0,00	0,00	0,00	0,00	0,00
645	Charges sécurité sociale et prévoyance	0,00	0,00	0,00	0,00	0,00	0,00	0,00
647	Autres charges sociales	0,00	0,00	0,00	0,00	0,00	0,00	0,00
648	Autres charges de personnel	0,00	0,00	0,00	0,00	0,00	0,00	0,00
652	Frais de séjour, héberg., inhumation	0,00	0,00	0,00	0,00	0,00	0,00	0,00
653	Indemnités	415 835,00	0,00	0,00	0,00	0,00	0,00	0,00
657	Charges intervent° cpt prop. - Subvent°	0,00	0,00	0,00	0,00	0,00	0,00	0,00
658	Charges diverses de gestion courante	0,00	0,00	0,00	0,00	0,00	0,00	0,00
673	Titres annulés (sur exercices antérieurs	0,00	0,00	0,00	0,00	0,00	0,00	0,00
RECETTES		0,00	0,00	0,00	0,00	0,00	0,00	0,00
703	Redevances utilisation du domaine	0,00	0,00	0,00	0,00	0,00	0,00	0,00
704	Travaux	0,00	0,00	0,00	0,00	0,00	0,00	0,00
708	Autres produits	0,00	0,00	0,00	0,00	0,00	0,00	0,00
747	Participations	0,00	0,00	0,00	0,00	0,00	0,00	0,00
748	Autres attributions et participations	0,00	0,00	0,00	0,00	0,00	0,00	0,00
752	Revenus des immeubles	0,00	0,00	0,00	0,00	0,00	0,00	0,00

Envoyé en préfecture le 20/12/2024

Reçu en préfecture le 20/12/2024

Publié le



ID : 026-212601983-20241216-2024_12_068_2-BF

Article / compte nature (1)	Libellé	03 Conseils						Publié le ID : 026-212601983-20241216-2024_12_068_2-E	
		031 Assemblée délibérante	032 Conseil éco.,social région./Conseil dév.	033 Conseil cult., édu., env.	034		035 Conseil de territoire	038 Autres instances	
					Conseil éco.,soc.,environ.,culture,éduc.				
					0341 Section éco., sociale et environnem.	0342 Section culture, éducation et sports			
758	Produits divers de gestion courante	0,00	0,00	0,00	0,00	0,00	0,00	0,00	

(1) Détailler les comptes à trois chiffres.

IV – ANNEXES							IV
A – PRESENTATION CROISEE – SECTION DE FONCTIONNEMENT – PRESENTATION DETAILLEE							A2.930

FONCTION 0 – Services généraux (suite 2)

Article / compte nature (1)	Libellé	04					TOTAL DU CHAPITRE
		Coop.décent.,act° interrég.,eur.,intern.					
		041	042	043	044	048	
		Action relevant de la subvention globale	Actions interrégionales	Actions européennes	Aide publique au développement	Autres actions	
DEPENSES		0,00	0,00	0,00	0,00	0,00	9 805 548,35
606	Achats non stockés de matières et fourni	0,00	0,00	0,00	0,00	0,00	737 542,68
613	Locations	0,00	0,00	0,00	0,00	0,00	379 000,00
614	Charges locatives et de copropriété	0,00	0,00	0,00	0,00	0,00	12 750,00
615	Entretien et réparations	0,00	0,00	0,00	0,00	0,00	339 490,00
616	Primes d'assurances	0,00	0,00	0,00	0,00	0,00	224 639,00
618	Divers	0,00	0,00	0,00	0,00	0,00	255 776,00
621	Personnel extérieur au service	0,00	0,00	0,00	0,00	0,00	90 000,00
622	Rémunérations intermédiaires, honoraires	0,00	0,00	0,00	0,00	0,00	145 000,00
623	Pub., publications, relations publiques	0,00	0,00	0,00	0,00	0,00	302 550,00
625	Déplacements et missions	0,00	0,00	0,00	0,00	0,00	21 200,00
626	Frais postaux et frais télécommunication	0,00	0,00	0,00	0,00	0,00	146 100,00
628	Divers	0,00	0,00	0,00	0,00	0,00	541 740,00
633	Impôts, taxes, versements (autre orga.)	0,00	0,00	0,00	0,00	0,00	99 610,00
637	Autres impôts, taxes (autres organismes)	0,00	0,00	0,00	0,00	0,00	22 200,00
641	Rémunérations du personnel	0,00	0,00	0,00	0,00	0,00	3 779 340,00
645	Charges sécurité sociale et prévoyance	0,00	0,00	0,00	0,00	0,00	1 676 613,00
647	Autres charges sociales	0,00	0,00	0,00	0,00	0,00	26 350,00
648	Autres charges de personnel	0,00	0,00	0,00	0,00	0,00	327 000,00
652	Frais de séjour, héberg., inhumation	0,00	0,00	0,00	0,00	0,00	4 900,00
653	Indemnités	0,00	0,00	0,00	0,00	0,00	415 835,00
657	Charges intervient° cpt prop. - Subvent°	0,00	0,00	0,00	0,00	0,00	137 600,00
658	Charges diverses de gestion courante	0,00	0,00	0,00	0,00	0,00	101 312,67
673	Titres annulés (sur exercices antérieurs	0,00	0,00	0,00	0,00	0,00	19 000,00
RECETTES		0,00	0,00	0,00	0,00	0,00	1 296 752,00
703	Redevances utilisation du domaine	0,00	0,00	0,00	0,00	0,00	194 710,00
704	Travaux	0,00	0,00	0,00	0,00	0,00	3 500,00
708	Autres produits	0,00	0,00	0,00	0,00	0,00	605 398,00
747	Participations	0,00	0,00	0,00	0,00	0,00	5 159,00
748	Autres attributions et participations	0,00	0,00	0,00	0,00	0,00	52 000,00
752	Revenus des immeubles	0,00	0,00	0,00	0,00	0,00	397 985,00
758	Produits divers de gestion courante	0,00	0,00	0,00	0,00	0,00	38 000,00

(1) Détailler les comptes à trois chiffres.

Envoyé en préfecture le 20/12/2024

Reçu en préfecture le 20/12/2024

Publié le



ID : 026-212601983-20241216-2024_12_068_2-BF

Envoyé en préfecture le 20/12/2024

Reçu en préfecture le 20/12/2024

Publié le

ID : 026-212601983-20241216-2024_12_068_2-BF

IV
AZ-550-5

IV – ANNEXES

A – PRESENTATION CROISEE – SECTION DE FONCTIONNEMENT – PRESENTATION DETAILLEE

FONCTION 0-5 – Gestion des fonds européens

Article / compte nature (1)	Libellé	051 FSE	052 FEDER	058		TOTAL DU CHAPITRE
				Autres		
				0580 FEADER	0581 FEAMP	
DEPENSES		0,00	0,00	0,00	0,00	0,00
RECETTES		0,00	0,00	0,00	0,00	0,00

(1) Détailler les comptes à trois chiffres.

IV – ANNEXES

A – PRESENTATION CROISEE – SECTION DE FONCTIONNEMENT – PRESENTATION DETAILLEE

FONCTION 1 – Sécurité

Article / compte nature (1)	Libellé	10 Services communs	11 Police, sécurité, justice	12 Incendie et secours	13 Hygiène et salubrité publique	18 Autres interv. protect. personnes, biens	TOTAL DU CHAPITRE
DEPENSES		0,00	3 010 823,80	2 154 800,00	43 611,00	1 663,92	5 210 898,72
606	Achats non stockés de matières et fourni	0,00	104 947,80	500,00	19 511,00	1 663,92	126 622,72
612	Redevances de crédit-bail	0,00	233 000,00	0,00	0,00	0,00	233 000,00
613	Locations	0,00	2 000,00	0,00	0,00	0,00	2 000,00
614	Charges locatives et de copropriété	0,00	2 560,00	0,00	0,00	0,00	2 560,00
615	Entretien et réparations	0,00	64 850,00	0,00	11 100,00	0,00	75 950,00
618	Divers	0,00	21 000,00	0,00	0,00	0,00	21 000,00
622	Rémunérations intermédiaires, honoraires	0,00	38 490,00	0,00	0,00	0,00	38 490,00
626	Frais postaux et frais télécommunication	0,00	3 100,00	0,00	0,00	0,00	3 100,00
628	Divers	0,00	34 000,00	0,00	13 000,00	0,00	47 000,00
633	Impôts, taxes, versements (autre orga.)	0,00	39 480,00	0,00	0,00	0,00	39 480,00
637	Autres impôts, taxes (autres organismes)	0,00	4 000,00	0,00	0,00	0,00	4 000,00
641	Rémunérations du personnel	0,00	1 779 250,00	0,00	0,00	0,00	1 779 250,00
645	Charges sécurité sociale et prévoyance	0,00	619 676,00	0,00	0,00	0,00	619 676,00
647	Autres charges sociales	0,00	19 020,00	0,00	0,00	0,00	19 020,00
651	Charges interv. cpt propre - Aides pers.	0,00	0,00	300,00	0,00	0,00	300,00
655	Contributions obligatoires	0,00	0,00	2 154 000,00	0,00	0,00	2 154 000,00
658	Charges diverses de gestion courante	0,00	45 450,00	0,00	0,00	0,00	45 450,00
RECETTES		0,00	207 457,00	0,00	0,00	0,00	207 457,00
752	Revenus des immeubles	0,00	179 457,00	0,00	0,00	0,00	179 457,00
758	Produits divers de gestion courante	0,00	28 000,00	0,00	0,00	0,00	28 000,00

(1) Détailler les comptes à trois chiffres.

IV – ANNEXES

A – PRESENTATION CROISEE – SECTION DE FONCTIONNEMENT – PRESENTATION DETAILLEE

FONCTION 2 – Enseignement, formation professionnelle et apprentissage

Article / compte nature (1)	Libellé	20	21			22			23	24
		Services communs	Enseignement du premier degré			Enseignement du second degré				
		201	211	212	213	221	222	223		
		Services communs	Ecoles maternelles	Ecoles primaires	Classes regroupées	Collèges	Lycées publics	Lycées privés		
DEPENSES		3 176 776,01	290 401,92	482 646,24	1 439 011,12	0,00	0,00	0,00	0,00	0,00
606	Achats non stockés de matières et fourni	2 000,00	226 219,92	416 958,24	410 614,12	0,00	0,00	0,00	0,00	0,00
611	Contrats de prestations de services	0,00	0,00	0,00	0,00	0,00	0,00	0,00	0,00	0,00
613	Locations	0,00	12 850,00	0,00	1 000,00	0,00	0,00	0,00	0,00	0,00
615	Entretien et réparations	1 300,00	44 332,00	56 988,00	114 097,00	0,00	0,00	0,00	0,00	0,00
618	Divers	0,00	1 500,00	1 000,00	4 000,00	0,00	0,00	0,00	0,00	0,00
626	Frais postaux et frais télécommunication	200,00	4 200,00	5 700,00	9 350,00	0,00	0,00	0,00	0,00	0,00
628	Divers	0,00	1 300,00	2 000,00	897 950,00	0,00	0,00	0,00	0,00	0,00
633	Impôts, taxes, versements (autre orga.)	56 190,00	0,00	0,00	0,00	0,00	0,00	0,00	0,00	0,00
641	Rémunérations du personnel	1 973 090,00	0,00	0,00	0,00	0,00	0,00	0,00	0,00	0,00
645	Charges sécurité sociale et prévoyance	849 433,00	0,00	0,00	0,00	0,00	0,00	0,00	0,00	0,00
655	Contributions obligatoires	0,00	0,00	0,00	2 000,00	0,00	0,00	0,00	0,00	0,00
657	Charges intervent° cpt prop. - Subvent°	293 869,00	0,00	0,00	0,00	0,00	0,00	0,00	0,00	0,00
658	Charges diverses de gestion courante	694,01	0,00	0,00	0,00	0,00	0,00	0,00	0,00	0,00
RECETTES		522 726,19	20 757,00	3 128,00	19 534,00	0,00	0,00	0,00	0,00	0,00
708	Autres produits	463 015,19	0,00	0,00	0,00	0,00	0,00	0,00	0,00	0,00
747	Participations	0,00	0,00	0,00	10 000,00	0,00	0,00	0,00	0,00	0,00
748	Autres attributions et participations	0,00	20 757,00	3 128,00	9 534,00	0,00	0,00	0,00	0,00	0,00
752	Revenus des immeubles	59 711,00	0,00	0,00	0,00	0,00	0,00	0,00	0,00	0,00
758	Produits divers de gestion courante	0,00	0,00	0,00	0,00	0,00	0,00	0,00	0,00	0,00

(1) Détailler les comptes à trois chiffres.

IV – ANNEXES

IV

A – PRESENTATION CROISEE – SECTION DE FONCTIONNEMENT – PRESENTATION DETAILLEE

A2.932

FONCTION 2 – Enseignement, formation professionnelle et apprentissage (suite 1)

Article / compte nature (1)	Libellé	25												
		Formation professionnelle												
		251 Insertion sociale et professionnelle	252 Formation professionnalisante personnes	253 Formation certifiante des personnes	254 Formation des actifs occupés	255 Rémunération des stagiaires	256 CNFPT - Formation des actifs occupés					257 CNFPT et CDG - missions spécifiques		258 Autres
							2561 Missions statutaires et réglementaires	2562 Développement des compétences	2563 Évolution et transition professionnelle	2564 Organisation des activités pédagogiques	2565 Autres	2571 Concours	2572 Missions administratives	
DEPENSES		0,00	0,00	0,00	0,00	0,00	0,00	0,00	0,00	0,00	0,00	0,00	0,00	88 161,92
606	Achats non stockés de matières et fourni	0,00	0,00	0,00	0,00	0,00	0,00	0,00	0,00	0,00	0,00	0,00	0,00	55 761,92
611	Contrats de prestations de services	0,00	0,00	0,00	0,00	0,00	0,00	0,00	0,00	0,00	0,00	0,00	0,00	0,00
613	Locations	0,00	0,00	0,00	0,00	0,00	0,00	0,00	0,00	0,00	0,00	0,00	0,00	0,00
615	Entretien et réparations	0,00	0,00	0,00	0,00	0,00	0,00	0,00	0,00	0,00	0,00	0,00	0,00	11 100,00
618	Divers	0,00	0,00	0,00	0,00	0,00	0,00	0,00	0,00	0,00	0,00	0,00	0,00	0,00
626	Frais postaux et frais télécommunication	0,00	0,00	0,00	0,00	0,00	0,00	0,00	0,00	0,00	0,00	0,00	0,00	0,00
628	Divers	0,00	0,00	0,00	0,00	0,00	0,00	0,00	0,00	0,00	0,00	0,00	0,00	21 300,00
633	Impôts, taxes, versements (autre orga.)	0,00	0,00	0,00	0,00	0,00	0,00	0,00	0,00	0,00	0,00	0,00	0,00	0,00
641	Rémunérations du personnel	0,00	0,00	0,00	0,00	0,00	0,00	0,00	0,00	0,00	0,00	0,00	0,00	0,00
645	Charges sécurité sociale et prévoyance	0,00	0,00	0,00	0,00	0,00	0,00	0,00	0,00	0,00	0,00	0,00	0,00	0,00
655	Contributions obligatoires	0,00	0,00	0,00	0,00	0,00	0,00	0,00	0,00	0,00	0,00	0,00	0,00	0,00
657	Charges intervent° cpt prop. - Subvent°	0,00	0,00	0,00	0,00	0,00	0,00	0,00	0,00	0,00	0,00	0,00	0,00	0,00
658	Charges diverses de gestion courante	0,00	0,00	0,00	0,00	0,00	0,00	0,00	0,00	0,00	0,00	0,00	0,00	0,00
RECETTES		0,00	0,00	0,00	0,00	0,00	0,00	0,00	0,00	0,00	0,00	0,00	0,00	0,00
708	Autres produits	0,00	0,00	0,00	0,00	0,00	0,00	0,00	0,00	0,00	0,00	0,00	0,00	0,00
747	Participations	0,00	0,00	0,00	0,00	0,00	0,00	0,00	0,00	0,00	0,00	0,00	0,00	0,00

Envoyé en préfecture le 20/12/2024

Reçu en préfecture le 20/12/2024

Publié le

ID : 026-212601983-20241216-2024_12_068_2-BF



Article / compte nature (1)	Libellé	25												
		Formation professionnelle												
		251 Insertion sociale et professionnelle	252 Formation professionnalisante personnes	253 Formation certifiante des personnes	254 Formation des actifs occupés	255 Rémunération des stagiaires	256 CNFPT - Formation des actifs occupés					257 CNFPT et CDG - missions spécifiques		258 Autres
							2561 Missions statutaires et réglementaires	2562 Développement des compétences	2563 Évolution et transition professionnelle	2564 Organisation des activités pédagogiques	2565 Autres	2571 Concours	2572 Missions administratives	
748	Autres attributions et participations	0,00	0,00	0,00	0,00	0,00	0,00	0,00	0,00	0,00	0,00	0,00	0,00	0,00
752	Revenus des immeubles	0,00	0,00	0,00	0,00	0,00	0,00	0,00	0,00	0,00	0,00	0,00	0,00	0,00
758	Produits divers de gestion courante	0,00	0,00	0,00	0,00	0,00	0,00	0,00	0,00	0,00	0,00	0,00	0,00	0,00

(1) Détailler les comptes à trois chiffres.

IV – ANNEXES									
A – PRESENTATION CROISEE – SECTION DE FONCTIONNEMENT – PRESENTATION DETAILLEE									IV
									A2.932

FONCTION 2 – Enseignement, formation professionnelle et apprentissage (suite 2)

Article / compte nature (1)	Libellé	26 Apprentissage	27 Formation sanitaire et sociale	28 Autres services périscolaires et annexes					29 Sécurité	TOTAL DU CHAPITRE
				281 Hébergement et restauration scolaires	282 Sport scolaire	283 Médecine scolaire	284 Classes de découverte	288 Autre service annexe de l'enseignement		
DEPENSES		400,00	0,00	1 822 251,20	7 401,00	500,00	0,00	0,00	0,00	7 307 549,41
606	Achats non stockés de matières et fourni	0,00	0,00	16 828,20	1 401,00	500,00	0,00	0,00	0,00	1 130 283,40
611	Contrats de prestations de services	0,00	0,00	1 791 015,00	0,00	0,00	0,00	0,00	0,00	1 791 015,00
613	Locations	0,00	0,00	4 608,00	0,00	0,00	0,00	0,00	0,00	18 458,00
615	Entretien et réparations	0,00	0,00	8 500,00	4 500,00	0,00	0,00	0,00	0,00	240 817,00
618	Divers	0,00	0,00	0,00	0,00	0,00	0,00	0,00	0,00	6 500,00
626	Frais postaux et frais télécommunication	400,00	0,00	800,00	1 500,00	0,00	0,00	0,00	0,00	22 150,00
628	Divers	0,00	0,00	500,00	0,00	0,00	0,00	0,00	0,00	923 050,00
633	Impôts, taxes, versements (autre orga.)	0,00	0,00	0,00	0,00	0,00	0,00	0,00	0,00	56 190,00
641	Rémunérations du personnel	0,00	0,00	0,00	0,00	0,00	0,00	0,00	0,00	1 973 090,00
645	Charges sécurité sociale et prévoyance	0,00	0,00	0,00	0,00	0,00	0,00	0,00	0,00	849 433,00
655	Contributions obligatoires	0,00	0,00	0,00	0,00	0,00	0,00	0,00	0,00	2 000,00
657	Charges intervent° cpt prop. - Subvent°	0,00	0,00	0,00	0,00	0,00	0,00	0,00	0,00	293 869,00
658	Charges diverses de gestion courante	0,00	0,00	0,00	0,00	0,00	0,00	0,00	0,00	694,01
RECETTES		0,00	0,00	177 316,50	0,00	0,00	0,00	0,00	0,00	743 461,69
708	Autres produits	0,00	0,00	0,00	0,00	0,00	0,00	0,00	0,00	463 015,19
747	Participations	0,00	0,00	0,00	0,00	0,00	0,00	0,00	0,00	10 000,00
748	Autres attributions et participations	0,00	0,00	0,00	0,00	0,00	0,00	0,00	0,00	33 419,00
752	Revenus des immeubles	0,00	0,00	0,00	0,00	0,00	0,00	0,00	0,00	59 711,00
758	Produits divers de gestion courante	0,00	0,00	177 316,50	0,00	0,00	0,00	0,00	0,00	177 316,50

(1) Détailler les comptes à trois chiffres.

IV – ANNEXES

A – PRESENTATION CROISEE – SECTION DE FONCTIONNEMENT – PRESENTATION DETAILLEE

FONCTION 3 – Culture, vie sociale, jeunesse, sports et loisirs

Article / compte nature (1)	Libellé	30 Services communs	31 Culture							
			311 Activités artist.,actions et manif.cult.	312 Patrimoine	313 Bibliothèques, médiathèques	314 Musées	315 Services d'archives	316 Théâtres et spectacles vivants	317 Cinémas et autres salles de spectacles	318 Archéologie préventive
DEPENSES		652 950,00	3 317,00	37 220,64	0,00	394 803,72	0,00	390 999,00	52 261,40	0,00
606	Achats non stockés de matières et fourni	15 850,00	1 000,00	29 920,64	0,00	36 338,72	0,00	0,00	41 111,40	0,00
613	Locations	44 700,00	0,00	0,00	0,00	0,00	0,00	0,00	0,00	0,00
615	Entretien et réparations	1 000,00	0,00	7 000,00	0,00	22 600,00	0,00	0,00	9 200,00	0,00
616	Primes d'assurances	0,00	417,00	0,00	0,00	120,00	0,00	0,00	0,00	0,00
618	Divers	1 050,00	0,00	0,00	0,00	220,00	0,00	125,00	0,00	0,00
622	Rémunérations intermédiaires, honoraires	650,00	0,00	0,00	0,00	2 000,00	0,00	0,00	0,00	0,00
623	Pub., publications, relations publiques	5 550,00	0,00	0,00	0,00	0,00	0,00	0,00	0,00	0,00
624	Transports biens, transports collectifs	400,00	0,00	0,00	0,00	0,00	0,00	0,00	0,00	0,00
626	Frais postaux et frais télécommunication	400,00	600,00	300,00	0,00	300,00	0,00	0,00	1 950,00	0,00
627	Services bancaires et assimilés	300,00	0,00	0,00	0,00	0,00	0,00	0,00	0,00	0,00
628	Divers	41 000,00	1 300,00	0,00	0,00	3 000,00	0,00	0,00	0,00	0,00
633	Impôts, taxes, versements (autre orga.)	0,00	0,00	0,00	0,00	6 340,00	0,00	6 460,00	0,00	0,00
641	Rémunérations du personnel	0,00	0,00	0,00	0,00	228 160,00	0,00	287 390,00	0,00	0,00
645	Charges sécurité sociale et prévoyance	0,00	0,00	0,00	0,00	95 725,00	0,00	97 024,00	0,00	0,00
647	Autres charges sociales	0,00	0,00	0,00	0,00	0,00	0,00	0,00	0,00	0,00
657	Charges intervent° cpt prop. - Subvent°	541 800,00	0,00	0,00	0,00	0,00	0,00	0,00	0,00	0,00
658	Charges diverses de gestion courante	250,00	0,00	0,00	0,00	0,00	0,00	0,00	0,00	0,00
RECETTES		12 000,00	0,00	0,00	0,00	0,00	89 000,00	0,00	0,00	0,00
708	Autres produits	0,00	0,00	0,00	0,00	0,00	19 000,00	0,00	0,00	0,00
752	Revenus des immeubles	0,00	0,00	0,00	0,00	0,00	70 000,00	0,00	0,00	0,00
758	Produits divers de gestion courante	12 000,00	0,00	0,00	0,00	0,00	0,00	0,00	0,00	0,00

(1) Détailler les comptes à trois chiffres.

Envoyé en préfecture le 20/12/2024

Reçu en préfecture le 20/12/2024

Publié le



ID : 026-212601983-20241216-2024_12_068_2-BF

IV – ANNEXES	
A – PRESENTATION CROISEE – SECTION DE FONCTIONNEMENT – PRESENTATION DETAILLEE	IV A2.933

FONCTION 3 – Culture, vie sociale, jeunesse, sports et loisirs (suite 1)

Article / compte nature (1)	Libellé	32					
		Sports (autres que scolaires)					
		321 Salles de sport, gymnases	322 Stades	323 Piscines	324 Centres de formation sportifs	325 Autres équipements sportifs ou loisirs	326 Manifestations sportives
DEPENSES		0,00	409 628,80	0,00	0,00	121 117,20	0,00
606	Achats non stockés de matières et fourni	0,00	239 398,80	0,00	0,00	69 117,20	0,00
613	Locations	0,00	96 850,00	0,00	0,00	13 000,00	0,00
615	Entretien et réparations	0,00	67 770,00	0,00	0,00	36 050,00	0,00
616	Primes d'assurances	0,00	0,00	0,00	0,00	0,00	0,00
618	Divers	0,00	410,00	0,00	0,00	0,00	0,00
622	Rémunérations intermédiaires, honoraires	0,00	0,00	0,00	0,00	0,00	0,00
623	Pub., publications, relations publiques	0,00	0,00	0,00	0,00	0,00	0,00
624	Transports biens, transports collectifs	0,00	0,00	0,00	0,00	0,00	0,00
626	Frais postaux et frais télécommunication	0,00	3 100,00	0,00	0,00	1 150,00	0,00
627	Services bancaires et assimilés	0,00	0,00	0,00	0,00	0,00	0,00
628	Divers	0,00	1 700,00	0,00	0,00	1 800,00	0,00
633	Impôts, taxes, versements (autre orga.)	0,00	0,00	0,00	0,00	0,00	0,00
641	Rémunérations du personnel	0,00	0,00	0,00	0,00	0,00	0,00
645	Charges sécurité sociale et prévoyance	0,00	0,00	0,00	0,00	0,00	0,00
647	Autres charges sociales	0,00	400,00	0,00	0,00	0,00	0,00
657	Charges intervent° cpt prop. - Subvent°	0,00	0,00	0,00	0,00	0,00	0,00
658	Charges diverses de gestion courante	0,00	0,00	0,00	0,00	0,00	0,00
RECETTES		0,00	0,00	0,00	0,00	10 480,00	0,00
708	Autres produits	0,00	0,00	0,00	0,00	10 480,00	0,00
752	Revenus des immeubles	0,00	0,00	0,00	0,00	0,00	0,00
758	Produits divers de gestion courante	0,00	0,00	0,00	0,00	0,00	0,00

(1) Détailler les comptes à trois chiffres.

IV

A2.933

(1) Détailler les comptes à trois chiffres.

IV – ANNEXES

A – PRESENTATION CROISEE – SECTION DE FONCTIONNEMENT – PRESENTATION DETAILLEE

FONCTION 4 – Santé et action sociale (hors APA et RSA/Régularisation de RMI)

Article / compte nature (1)	Libellé	41 Santé					
		410 Services communs	411 PMI et planification familiale	412 Prévention et éducation pour la santé	413 Sécurité alimentaire	414 Dispensaires et autres éts sanitaires	418 Autres actions
DEPENSES		0,00	0,00	1 450,00	0,00	741 146,84	0,00
606	Achats non stockés de matières et fourni	0,00	0,00	0,00	0,00	26 716,84	0,00
613	Locations	0,00	0,00	0,00	0,00	18 200,00	0,00
614	Charges locatives et de copropriété	0,00	0,00	0,00	0,00	1 296,00	0,00
615	Entretien et réparations	0,00	0,00	0,00	0,00	11 700,00	0,00
618	Divers	0,00	0,00	0,00	0,00	0,00	0,00
622	Rémunérations intermédiaires, honoraires	0,00	0,00	0,00	0,00	0,00	0,00
623	Pub., publications, relations publiques	0,00	0,00	0,00	0,00	250,00	0,00
624	Transports biens, transports collectifs	0,00	0,00	0,00	0,00	0,00	0,00
626	Frais postaux et frais télécommunication	0,00	0,00	1 450,00	0,00	1 250,00	0,00
627	Services bancaires et assimilés	0,00	0,00	0,00	0,00	300,00	0,00
628	Divers	0,00	0,00	0,00	0,00	23 695,00	0,00
633	Impôts, taxes, versements (autre orga.)	0,00	0,00	0,00	0,00	14 540,00	0,00
641	Rémunérations du personnel	0,00	0,00	0,00	0,00	457 140,00	0,00
645	Charges sécurité sociale et prévoyance	0,00	0,00	0,00	0,00	182 859,00	0,00
657	Charges intervent° cpt prop. - Subvent°	0,00	0,00	0,00	0,00	0,00	0,00
658	Charges diverses de gestion courante	0,00	0,00	0,00	0,00	3 200,00	0,00
RECETTES		0,00	0,00	0,00	0,00	730 000,00	0,00
706	Prestations de services	0,00	0,00	0,00	0,00	330 000,00	0,00
708	Autres produits	0,00	0,00	0,00	0,00	0,00	0,00
747	Participations	0,00	0,00	0,00	0,00	400 000,00	0,00
752	Revenus des immeubles	0,00	0,00	0,00	0,00	0,00	0,00
758	Produits divers de gestion courante	0,00	0,00	0,00	0,00	0,00	0,00

(1) Détailler les comptes à trois chiffres.

IV – ANNEXES	
A – PRESENTATION CROISEE – SECTION DE FONCTIONNEMENT – PRESENTATION DETAILLEE	IV A2.934

FONCTION 4 – Santé et action sociale (hors APA et RSA/Régularisation de RMI) (suite 1)

Article / compte nature (1)	Libellé	42							
		Action sociale							
		420 Services communs	421 Famille et enfance				422 Petite enfance		
4211 Actions en faveur de la maternité	4212 Aides à la famille		4213 Aides sociales à l'enfance	4214 Adolescence	4221 Crèches et garderies	4222 Multi accueil	4228 Autres actions pour la petite enfance		
DEPENSES		1 601 604,44	0,00	0,00	1 756 580,85	0,00	0,00	0,00	0,00
606	Achats non stockés de matières et fourni	14 420,44	0,00	0,00	62 672,60	0,00	0,00	0,00	0,00
613	Locations	28 750,00	0,00	0,00	29 950,00	0,00	0,00	0,00	0,00
614	Charges locatives et de copropriété	8 100,00	0,00	0,00	22 900,00	0,00	0,00	0,00	0,00
615	Entretien et réparations	6 750,00	0,00	0,00	28 837,84	0,00	0,00	0,00	0,00
618	Divers	0,00	0,00	0,00	6 850,00	0,00	0,00	0,00	0,00
622	Rémunérations intermédiaires, honoraires	15 000,00	0,00	0,00	281 000,00	0,00	0,00	0,00	0,00
623	Pub., publications, relations publiques	2 500,00	0,00	0,00	4 400,00	0,00	0,00	0,00	0,00
624	Transports biens, transports collectifs	0,00	0,00	0,00	10 275,00	0,00	0,00	0,00	0,00
626	Frais postaux et frais télécommunication	100,00	0,00	0,00	9 756,40	0,00	0,00	0,00	0,00
627	Services bancaires et assimilés	0,00	0,00	0,00	0,00	0,00	0,00	0,00	0,00
628	Divers	46 000,00	0,00	0,00	110 800,00	0,00	0,00	0,00	0,00
633	Impôts, taxes, versements (autre orga.)	6 110,00	0,00	0,00	23 910,00	0,00	0,00	0,00	0,00
641	Rémunérations du personnel	238 790,00	0,00	0,00	835 240,00	0,00	0,00	0,00	0,00
645	Charges sécurité sociale et prévoyance	95 884,00	0,00	0,00	328 195,00	0,00	0,00	0,00	0,00
657	Charges intervent° cpt prop. - Subvent°	1 139 200,00	0,00	0,00	0,00	0,00	0,00	0,00	0,00
658	Charges diverses de gestion courante	0,00	0,00	0,00	1 794,01	0,00	0,00	0,00	0,00
RECETTES		468 700,00	0,00	0,00	513 800,00	0,00	0,00	0,00	0,00
706	Prestations de services	0,00	0,00	0,00	6 000,00	0,00	0,00	0,00	0,00
708	Autres produits	409 600,00	0,00	0,00	4 800,00	0,00	0,00	0,00	0,00
747	Participations	45 900,00	0,00	0,00	503 000,00	0,00	0,00	0,00	0,00
752	Revenus des immeubles	7 200,00	0,00	0,00	0,00	0,00	0,00	0,00	0,00
758	Produits divers de gestion courante	6 000,00	0,00	0,00	0,00	0,00	0,00	0,00	0,00

(1) Détailler les comptes à trois chiffres.

IV – ANNEXES							
A – PRESENTATION CROISEE – SECTION DE FONCTIONNEMENT – PRESENTATION DETAILLEE							IV
							A2.934

FONCTION 4 – Santé et action sociale (hors APA et RSA/Régularisation de RMI) (suite 2)

Article / compte nature (1)	Libellé	42						TOTAL DU CHAPITRE
		Action sociale						
		423 Personnes âgées			424 Personnes en difficulté	425 Personnes handicapées	428 Autres interventions sociales	
4231 Forfait autonomie	4232 Autres actions de prévention	4238 Autres actions pour les personnes âgées						
DEPENSES		0,00	0,00	19 860,88	16 796,72	600,00	0,00	4 138 039,73
606	Achats non stockés de matières et fourni	0,00	0,00	13 390,88	11 946,72	0,00	0,00	129 147,48
613	Locations	0,00	0,00	0,00	0,00	0,00	0,00	76 900,00
614	Charges locatives et de copropriété	0,00	0,00	0,00	0,00	0,00	0,00	32 296,00
615	Entretien et réparations	0,00	0,00	6 070,00	4 250,00	0,00	0,00	57 607,84
618	Divers	0,00	0,00	0,00	0,00	0,00	0,00	6 850,00
622	Rémunérations intermédiaires, honoraires	0,00	0,00	0,00	0,00	0,00	0,00	296 000,00
623	Pub., publications, relations publiques	0,00	0,00	0,00	0,00	0,00	0,00	7 150,00
624	Transports biens, transports collectifs	0,00	0,00	0,00	0,00	0,00	0,00	10 275,00
626	Frais postaux et frais télécommunication	0,00	0,00	400,00	600,00	600,00	0,00	14 156,40
627	Services bancaires et assimilés	0,00	0,00	0,00	0,00	0,00	0,00	300,00
628	Divers	0,00	0,00	0,00	0,00	0,00	0,00	180 495,00
633	Impôts, taxes, versements (autre orga.)	0,00	0,00	0,00	0,00	0,00	0,00	44 560,00
641	Rémunérations du personnel	0,00	0,00	0,00	0,00	0,00	0,00	1 531 170,00
645	Charges sécurité sociale et prévoyance	0,00	0,00	0,00	0,00	0,00	0,00	606 938,00
657	Charges intervent° cpt prop. - Subvent°	0,00	0,00	0,00	0,00	0,00	0,00	1 139 200,00
658	Charges diverses de gestion courante	0,00	0,00	0,00	0,00	0,00	0,00	4 994,01
RECETTES		0,00	0,00	0,00	0,00	0,00	0,00	1 712 500,00
706	Prestations de services	0,00	0,00	0,00	0,00	0,00	0,00	336 000,00
708	Autres produits	0,00	0,00	0,00	0,00	0,00	0,00	414 400,00
747	Participations	0,00	0,00	0,00	0,00	0,00	0,00	948 900,00
752	Revenus des immeubles	0,00	0,00	0,00	0,00	0,00	0,00	7 200,00
758	Produits divers de gestion courante	0,00	0,00	0,00	0,00	0,00	0,00	6 000,00

(1) Détailler les comptes à trois chiffres.

Envoyé en préfecture le 20/12/2024

Reçu en préfecture le 20/12/2024

Publié le

ID : 026-212601983-20241216-2024_12_068_2-BF

IV
AZ.5549

IV – ANNEXES

A – PRESENTATION CROISEE – SECTION DE FONCTIONNEMENT – PRESENTATION DETAILLEE

FONCTION 4-3 – APA

Article / compte nature (1)	Libellé	430 Services communs	431 APA à domicile	432 APA versée aux bénéf. en établissement	433 APA versée à l'établissement	TOTAL DU CHAPITRE
	DEPENSES	0,00	0,00	0,00	0,00	0,00
	RECETTES	0,00	0,00	0,00	0,00	0,00

(1) Détailler les comptes à trois chiffres.

IV – ANNEXES

A – PRESENTATION CROISEE – SECTION DE FONCTIONNEMENT – PRESENTATION DETAILLEE

FONCTION 4-4 – RSA / Régularisation de RMI

Article / compte nature (1)	Libellé	441 Insertion sociale	442 Santé	443 Logement	444 Insertion professionnelle	445 Evaluation des dépenses engagées	446 Dépenses de structure	447 RSA allocations	448 Autres dépenses au titre du RSA	TOTAL DU CHAPITRE
DEPENSES		0,00	0,00	0,00	0,00	0,00	0,00	0,00	0,00	0,00
RECETTES		0,00	0,00	0,00	0,00	0,00	0,00	0,00	0,00	0,00

(1) Détailler les comptes à trois chiffres.

IV – ANNEXES

A – PRESENTATION CROISEE – SECTION DE FONCTIONNEMENT – PRESENTATION DETAILLEE

FONCTION 5 – Aménagement des territoires et habitat

Article / compte nature (1)	Libellé	50	51						
		Services communs	Aménagement et services urbains						
		50 Services communs	510 Services communs	511 Espaces verts urbains	512 Eclairage public	513 Art public	514 Electrification	515 Opérations d'aménagement	518 Autres actions d'aménagement urbain
DEPENSES		0,00	1 049 394,94	2 935 082,26	946 600,00	0,00	0,00	0,00	121 876,00
606	Achats non stockés de matières et fourni	0,00	67 889,94	264 625,26	594 500,00	0,00	0,00	0,00	1 500,00
613	Locations	0,00	0,00	58 000,00	0,00	0,00	0,00	0,00	6 750,00
614	Charges locatives et de copropriété	0,00	28 438,00	0,00	0,00	0,00	0,00	0,00	0,00
615	Entretien et réparations	0,00	50 000,00	359 260,00	350 000,00	0,00	0,00	0,00	0,00
617	Etudes et recherches	0,00	0,00	0,00	0,00	0,00	0,00	0,00	55 000,00
618	Divers	0,00	200,00	0,00	0,00	0,00	0,00	0,00	0,00
622	Rémunérations intermédiaires, honoraires	0,00	3 000,00	5 000,00	0,00	0,00	0,00	0,00	0,00
623	Pub., publications, relations publiques	0,00	6 000,00	100,00	0,00	0,00	0,00	0,00	0,00
626	Frais postaux et frais télécommunication	0,00	200,00	2 300,00	0,00	0,00	0,00	0,00	0,00
628	Divers	0,00	0,00	14 700,00	0,00	0,00	0,00	0,00	0,00
633	Impôts, taxes, versements (autre orga.)	0,00	16 020,00	41 580,00	0,00	0,00	0,00	0,00	890,00
641	Rémunérations du personnel	0,00	633 460,00	1 570 130,00	0,00	0,00	0,00	0,00	43 690,00
645	Charges sécurité sociale et prévoyance	0,00	244 187,00	611 542,00	0,00	0,00	0,00	0,00	14 046,00
647	Autres charges sociales	0,00	0,00	400,00	0,00	0,00	0,00	0,00	0,00
655	Contributions obligatoires	0,00	0,00	0,00	2 100,00	0,00	0,00	0,00	0,00
657	Charges intervent° cpt prop. - Subvent°	0,00	0,00	7 445,00	0,00	0,00	0,00	0,00	0,00
RECETTES		0,00	0,00	6 799,00	0,00	0,00	0,00	0,00	0,00
752	Revenus des immeubles	0,00	0,00	6 799,00	0,00	0,00	0,00	0,00	0,00

(1) Détailler les comptes à trois chiffres.

IV – ANNEXES								IV
A – PRESENTATION CROISEE – SECTION DE FONCTIONNEMENT – PRESENTATION DETAILLEE								A2.935

FONCTION 5 – Aménagement des territoires et habitat (suite 1)

Article / compte nature (1)	Libellé	52 Politique de la ville	53 Agglomérations et villes moyennes	54 Espace rural et autres espaces de dév.	55 Habitat (Logement)				
					551 Parc privé de la collectivité	552 Aide au secteur locatif	553 Aide à l'accession à la propriété	554 Aire d'accueil des gens du voyage	555 Logement social
DEPENSES		0,00	0,00	0,00	0,00	0,00	0,00	0,00	0,00
606	Achats non stockés de matières et fourni	0,00	0,00	0,00	0,00	0,00	0,00	0,00	0,00
613	Locations	0,00	0,00	0,00	0,00	0,00	0,00	0,00	0,00
614	Charges locatives et de copropriété	0,00	0,00	0,00	0,00	0,00	0,00	0,00	0,00
615	Entretien et réparations	0,00	0,00	0,00	0,00	0,00	0,00	0,00	0,00
617	Etudes et recherches	0,00	0,00	0,00	0,00	0,00	0,00	0,00	0,00
618	Divers	0,00	0,00	0,00	0,00	0,00	0,00	0,00	0,00
622	Rémunérations intermédiaires, honoraires	0,00	0,00	0,00	0,00	0,00	0,00	0,00	0,00
623	Pub., publications, relations publiques	0,00	0,00	0,00	0,00	0,00	0,00	0,00	0,00
626	Frais postaux et frais télécommunication	0,00	0,00	0,00	0,00	0,00	0,00	0,00	0,00
628	Divers	0,00	0,00	0,00	0,00	0,00	0,00	0,00	0,00
633	Impôts, taxes, versements (autre orga.)	0,00	0,00	0,00	0,00	0,00	0,00	0,00	0,00
641	Rémunérations du personnel	0,00	0,00	0,00	0,00	0,00	0,00	0,00	0,00
645	Charges sécurité sociale et prévoyance	0,00	0,00	0,00	0,00	0,00	0,00	0,00	0,00
647	Autres charges sociales	0,00	0,00	0,00	0,00	0,00	0,00	0,00	0,00
655	Contributions obligatoires	0,00	0,00	0,00	0,00	0,00	0,00	0,00	0,00
657	Charges intervent° cpt prop. - Subvent°	0,00	0,00	0,00	0,00	0,00	0,00	0,00	0,00
RECETTES		0,00	0,00	0,00	0,00	0,00	0,00	0,00	0,00
752	Revenus des immeubles	0,00	0,00	0,00	0,00	0,00	0,00	0,00	0,00

(1) Détailler les comptes à trois chiffres.

IV – ANNEXES							IV
A – PRESENTATION CROISEE – SECTION DE FONCTIONNEMENT – PRESENTATION DETAILLEE							A2.935

FONCTION 5 – Aménagement des territoires et habitat (suite 2)

Article / compte nature (1)	Libellé	56 Actions en faveur du littoral	57 Techno. de l'information et de la comm.	58		59 Sécurité	TOTAL DU CHAPITRE
				Autres actions			
				581 Réserves Foncières	588 Autres actions d'aménagement		
DEPENSES		0,00	0,00	0,00	0,00	0,00	5 052 953,20
606	Achats non stockés de matières et fourni	0,00	0,00	0,00	0,00	0,00	928 515,20
613	Locations	0,00	0,00	0,00	0,00	0,00	64 750,00
614	Charges locatives et de copropriété	0,00	0,00	0,00	0,00	0,00	28 438,00
615	Entretien et réparations	0,00	0,00	0,00	0,00	0,00	759 260,00
617	Etudes et recherches	0,00	0,00	0,00	0,00	0,00	55 000,00
618	Divers	0,00	0,00	0,00	0,00	0,00	200,00
622	Rémunérations intermédiaires, honoraires	0,00	0,00	0,00	0,00	0,00	8 000,00
623	Pub., publications, relations publiques	0,00	0,00	0,00	0,00	0,00	6 100,00
626	Frais postaux et frais télécommunication	0,00	0,00	0,00	0,00	0,00	2 500,00
628	Divers	0,00	0,00	0,00	0,00	0,00	14 700,00
633	Impôts, taxes, versements (autre orga.)	0,00	0,00	0,00	0,00	0,00	58 490,00
641	Rémunérations du personnel	0,00	0,00	0,00	0,00	0,00	2 247 280,00
645	Charges sécurité sociale et prévoyance	0,00	0,00	0,00	0,00	0,00	869 775,00
647	Autres charges sociales	0,00	0,00	0,00	0,00	0,00	400,00
655	Contributions obligatoires	0,00	0,00	0,00	0,00	0,00	2 100,00
657	Charges intervent° cpt prop. - Subvent°	0,00	0,00	0,00	0,00	0,00	7 445,00
RECETTES		0,00	0,00	0,00	0,00	0,00	6 799,00
752	Revenus des immeubles	0,00	0,00	0,00	0,00	0,00	6 799,00

(1) Détailler les comptes à trois chiffres.

IV – ANNEXES

A – PRESENTATION CROISEE – SECTION DE FONCTIONNEMENT – PRESENTATION DETAILLEE

FONCTION 6 – Action économique

Article / compte nature (1)	Libellé	60 Services communs	61 Interventions économiques transversales	62 Structure d'animation et de dév. éco.	63 Actions sectorielles			
					631 Agriculture, pêche et agro-alimentaire		632 Industrie, commerce et artisanat	633 Développement touristique
					6311 Laboratoire	6312 Autres		
DEPENSES		0,00	0,00	541 131,12	0,00	0,00	182 885,92	0,00
606	Achats non stockés de matières et fourni	0,00	0,00	27 803,12	0,00	0,00	12 007,92	0,00
613	Locations	0,00	0,00	70 000,00	0,00	0,00	23 900,00	0,00
614	Charges locatives et de copropriété	0,00	0,00	0,00	0,00	0,00	4 978,00	0,00
615	Entretien et réparations	0,00	0,00	15 900,00	0,00	0,00	5 000,00	0,00
617	Etudes et recherches	0,00	0,00	20 000,00	0,00	0,00	10 000,00	0,00
618	Divers	0,00	0,00	1 125,00	0,00	0,00	10 000,00	0,00
622	Rémunérations intermédiaires, honoraires	0,00	0,00	0,00	0,00	0,00	90 000,00	0,00
623	Pub., publications, relations publiques	0,00	0,00	0,00	0,00	0,00	1 500,00	0,00
626	Frais postaux et frais télécommunication	0,00	0,00	300,00	0,00	0,00	0,00	0,00
628	Divers	0,00	0,00	6 000,00	0,00	0,00	23 000,00	0,00
633	Impôts, taxes, versements (autre orga.)	0,00	0,00	7 700,00	0,00	0,00	0,00	0,00
641	Rémunérations du personnel	0,00	0,00	283 680,00	0,00	0,00	0,00	0,00
645	Charges sécurité sociale et prévoyance	0,00	0,00	108 623,00	0,00	0,00	0,00	0,00
658	Charges diverses de gestion courante	0,00	0,00	0,00	0,00	0,00	2 500,00	0,00
RECETTES		6 631,00	56 000,00	55 000,00	0,00	0,00	50 000,00	0,00
708	Autres produits	2 303,00	56 000,00	0,00	0,00	0,00	0,00	0,00
731	Fiscalité locale	0,00	0,00	55 000,00	0,00	0,00	0,00	0,00
747	Participations	0,00	0,00	0,00	0,00	0,00	50 000,00	0,00
752	Revenus des immeubles	4 328,00	0,00	0,00	0,00	0,00	0,00	0,00

(1) Détailler les comptes à trois chiffres.

IV – ANNEXES	
A – PRESENTATION CROISEE – SECTION DE FONCTIONNEMENT – PRESENTATION DETAILLEE	IV A2.936

FONCTION 6 – Action économique (suite)

Article / compte nature (1)	Libellé	64 Rayonnement, attractivité du territoire	65 Insertion éco. et éco.sociale, solidaire	66 Maintien et dév. des services publics	67 Recherche et innovation	68 Autres actions	TOTAL DU CHAPITRE
DEPENSES		0,00	0,00	0,00	0,00	0,00	724 017,04
606	Achats non stockés de matières et fourni	0,00	0,00	0,00	0,00	0,00	39 811,04
613	Locations	0,00	0,00	0,00	0,00	0,00	93 900,00
614	Charges locatives et de copropriété	0,00	0,00	0,00	0,00	0,00	4 978,00
615	Entretien et réparations	0,00	0,00	0,00	0,00	0,00	20 900,00
617	Etudes et recherches	0,00	0,00	0,00	0,00	0,00	30 000,00
618	Divers	0,00	0,00	0,00	0,00	0,00	11 125,00
622	Rémunérations intermédiaires, honoraires	0,00	0,00	0,00	0,00	0,00	90 000,00
623	Pub., publications, relations publiques	0,00	0,00	0,00	0,00	0,00	1 500,00
626	Frais postaux et frais télécommunication	0,00	0,00	0,00	0,00	0,00	300,00
628	Divers	0,00	0,00	0,00	0,00	0,00	29 000,00
633	Impôts, taxes, versements (autre orga.)	0,00	0,00	0,00	0,00	0,00	7 700,00
641	Rémunérations du personnel	0,00	0,00	0,00	0,00	0,00	283 680,00
645	Charges sécurité sociale et prévoyance	0,00	0,00	0,00	0,00	0,00	108 623,00
658	Charges diverses de gestion courante	0,00	0,00	0,00	0,00	0,00	2 500,00
RECETTES		0,00	0,00	0,00	0,00	0,00	167 631,00
708	Autres produits	0,00	0,00	0,00	0,00	0,00	58 303,00
731	Fiscalité locale	0,00	0,00	0,00	0,00	0,00	55 000,00
747	Participations	0,00	0,00	0,00	0,00	0,00	50 000,00
752	Revenus des immeubles	0,00	0,00	0,00	0,00	0,00	4 328,00

(1) Détailler les comptes à trois chiffres.

Envoyé en préfecture le 20/12/2024

Reçu en préfecture le 20/12/2024

Publié le

ID : 026-212601983-20241216-2024_12_068_2-BF

IV – ANNEXES

A – PRESENTATION CROISEE – SECTION DE FONCTIONNEMENT – PRESENTATION DETAILLEE

FONCTION 7 – Environnement

Article / compte nature (1)	Libellé	70 Services communs	71 Actions transversales	72					
				Actions déchets et propreté urbaine					
				720 Services communs collecte et propreté	721 Collecte et traitement des déchets			722 Propreté urbaine	
					7211 Actions prévention et sensibilisation	7212 Collecte des déchets	7213 Tri, valorisation, traitement déchets	7221 Actions prévention et sensibilisation	7222 Action propreté urbaine et nettoiemment
DEPENSES		0,00	0,00	0,00	0,00	0,00	0,00	0,00	3 003 387,90
606	Achats non stockés de matières et fourni	0,00	0,00	0,00	0,00	0,00	0,00	0,00	63 201,90
611	Contrats de prestations de services	0,00	0,00	0,00	0,00	0,00	0,00	0,00	1 000,00
613	Locations	0,00	0,00	0,00	0,00	0,00	0,00	0,00	48 000,00
615	Entretien et réparations	0,00	0,00	0,00	0,00	0,00	0,00	0,00	2 044 230,00
626	Frais postaux et frais télécommunication	0,00	0,00	0,00	0,00	0,00	0,00	0,00	1 200,00
628	Divers	0,00	0,00	0,00	0,00	0,00	0,00	0,00	22 000,00
633	Impôts, taxes, versements (autre orga.)	0,00	0,00	0,00	0,00	0,00	0,00	0,00	15 810,00
641	Rémunérations du personnel	0,00	0,00	0,00	0,00	0,00	0,00	0,00	579 020,00
645	Charges sécurité sociale et prévoyance	0,00	0,00	0,00	0,00	0,00	0,00	0,00	228 726,00
647	Autres charges sociales	0,00	0,00	0,00	0,00	0,00	0,00	0,00	200,00
RECETTES		0,00	0,00	0,00	0,00	0,00	0,00	0,00	0,00

(1) Détailler les comptes à trois chiffres.

IV – ANNEXES	
A – PRESENTATION CROISEE – SECTION DE FONCTIONNEMENT – PRESENTATION DETAILLEE	IV A2.937

FONCTION 7 – Environnement (suite 1)

Article / compte nature (1)	Libellé	73 Actions en matière de gestion des eaux					74 Politique de l'air
		731 Politique de l'eau	732 Eau potable	733 Assainissement	734 Eaux pluviales	735 Lutte contre les inondations	
DEPENSES		0,00	0,00	0,00	0,00	0,00	0,00
606	Achats non stockés de matières et fourni	0,00	0,00	0,00	0,00	0,00	0,00
611	Contrats de prestations de services	0,00	0,00	0,00	0,00	0,00	0,00
613	Locations	0,00	0,00	0,00	0,00	0,00	0,00
615	Entretien et réparations	0,00	0,00	0,00	0,00	0,00	0,00
626	Frais postaux et frais télécommunication	0,00	0,00	0,00	0,00	0,00	0,00
628	Divers	0,00	0,00	0,00	0,00	0,00	0,00
633	Impôts, taxes, versements (autre orga.)	0,00	0,00	0,00	0,00	0,00	0,00
641	Rémunérations du personnel	0,00	0,00	0,00	0,00	0,00	0,00
645	Charges sécurité sociale et prévoyance	0,00	0,00	0,00	0,00	0,00	0,00
647	Autres charges sociales	0,00	0,00	0,00	0,00	0,00	0,00
RECETTES		0,00	0,00	0,00	0,00	0,00	0,00

(1) Détailler les comptes à trois chiffres.

IV – ANNEXES									
A – PRESENTATION CROISEE – SECTION DE FONCTIONNEMENT – PRESENTATION DETAILLEE									IV
									A2.937

FONCTION 7 – Environnement (suite 2)

Article / compte nature (1)	Libellé	75 Politique de l'énergie					76 Préserv. patrim. naturel,risques techno.	77 Environnement infrastructures transports	78 Autres actions	TOTAL DU CHAPITRE
		751 Réseaux de chaleur et de froid	752 Energie photovoltaïque	753 Energie éolienne	754 Energie hydraulique	758 Autres actions				
DEPENSES		0,00	0,00	0,00	0,00	0,00	0,00	0,00	0,00	3 003 387,90
606	Achats non stockés de matières et fourni	0,00	0,00	0,00	0,00	0,00	0,00	0,00	0,00	63 201,90
611	Contrats de prestations de services	0,00	0,00	0,00	0,00	0,00	0,00	0,00	0,00	1 000,00
613	Locations	0,00	0,00	0,00	0,00	0,00	0,00	0,00	0,00	48 000,00
615	Entretien et réparations	0,00	0,00	0,00	0,00	0,00	0,00	0,00	0,00	2 044 230,00
626	Frais postaux et frais télécommunication	0,00	0,00	0,00	0,00	0,00	0,00	0,00	0,00	1 200,00
628	Divers	0,00	0,00	0,00	0,00	0,00	0,00	0,00	0,00	22 000,00
633	Impôts, taxes, versements (autre orga.)	0,00	0,00	0,00	0,00	0,00	0,00	0,00	0,00	15 810,00
641	Rémunérations du personnel	0,00	0,00	0,00	0,00	0,00	0,00	0,00	0,00	579 020,00
645	Charges sécurité sociale et prévoyance	0,00	0,00	0,00	0,00	0,00	0,00	0,00	0,00	228 726,00
647	Autres charges sociales	0,00	0,00	0,00	0,00	0,00	0,00	0,00	0,00	200,00
RECETTES		0,00	0,00	0,00	0,00	0,00	0,00	0,00	0,00	0,00

(1) Détailler les comptes à trois chiffres.

IV – ANNEXES

A – PRESENTATION CROISEE – SECTION DE FONCTIONNEMENT – PRESENTATION DETAILLEE

FONCTION 8 – Transports

Article / compte nature (1)	Libellé	80 Services communs	81 Transports scolaires	82						
				Transports publics de voyageurs						
				820 Services communs	821 Transport sur route	822 Transport ferroviaire	823 Transport fluvial	824 Transport maritime	825 Transport aérien	828 Autres transports
DEPENSES		0,00	0,00	0,00	0,00	0,00	0,00	0,00	0,00	0,00
606	Achats non stockés de matières et fourni	0,00	0,00	0,00	0,00	0,00	0,00	0,00	0,00	0,00
611	Contrats de prestations de services	0,00	0,00	0,00	0,00	0,00	0,00	0,00	0,00	0,00
613	Locations	0,00	0,00	0,00	0,00	0,00	0,00	0,00	0,00	0,00
615	Entretien et réparations	0,00	0,00	0,00	0,00	0,00	0,00	0,00	0,00	0,00
617	Etudes et recherches	0,00	0,00	0,00	0,00	0,00	0,00	0,00	0,00	0,00
618	Divers	0,00	0,00	0,00	0,00	0,00	0,00	0,00	0,00	0,00
623	Pub., publications, relations publiques	0,00	0,00	0,00	0,00	0,00	0,00	0,00	0,00	0,00
626	Frais postaux et frais télécommunication	0,00	0,00	0,00	0,00	0,00	0,00	0,00	0,00	0,00
627	Services bancaires et assimilés	0,00	0,00	0,00	0,00	0,00	0,00	0,00	0,00	0,00
628	Divers	0,00	0,00	0,00	0,00	0,00	0,00	0,00	0,00	0,00
633	Impôts, taxes, versements (autre orga.)	0,00	0,00	0,00	0,00	0,00	0,00	0,00	0,00	0,00
635	Autres impôts, taxes (Admin Impôts)	0,00	0,00	0,00	0,00	0,00	0,00	0,00	0,00	0,00
637	Autres impôts, taxes (autres organismes)	0,00	0,00	0,00	0,00	0,00	0,00	0,00	0,00	0,00
641	Rémunérations du personnel	0,00	0,00	0,00	0,00	0,00	0,00	0,00	0,00	0,00
645	Charges sécurité sociale et prévoyance	0,00	0,00	0,00	0,00	0,00	0,00	0,00	0,00	0,00
647	Autres charges sociales	0,00	0,00	0,00	0,00	0,00	0,00	0,00	0,00	0,00
657	Charges intervent° cpt prop. - Subvent°	0,00	0,00	0,00	0,00	0,00	0,00	0,00	0,00	0,00
658	Charges diverses de gestion courante	0,00	0,00	0,00	0,00	0,00	0,00	0,00	0,00	0,00
RECETTES		0,00	0,00	0,00	0,00	0,00	0,00	0,00	0,00	0,00
703	Redevances utilisation du domaine	0,00	0,00	0,00	0,00	0,00	0,00	0,00	0,00	0,00

(1) Détailler les comptes à trois chiffres.

IV – ANNEXES

IV

A – PRESENTATION CROISEE – SECTION DE FONCTIONNEMENT – PRESENTATION DETAILLEE

A2.938

FONCTION 8 – Transports (suite 1)

Article / compte nature (1)	Libellé	83						
		Transports de marchandises						
		830	831	832	833	834	835	838
		Services communs	Fret routier	Fret ferroviaire	Fret fluvial	Fret maritime	Fret aérien	Autres transports
DEPENSES		0,00	0,00	0,00	0,00	0,00	0,00	0,00
606	Achats non stockés de matières et fourni	0,00	0,00	0,00	0,00	0,00	0,00	0,00
611	Contrats de prestations de services	0,00	0,00	0,00	0,00	0,00	0,00	0,00
613	Locations	0,00	0,00	0,00	0,00	0,00	0,00	0,00
615	Entretien et réparations	0,00	0,00	0,00	0,00	0,00	0,00	0,00
617	Etudes et recherches	0,00	0,00	0,00	0,00	0,00	0,00	0,00
618	Divers	0,00	0,00	0,00	0,00	0,00	0,00	0,00
623	Pub., publications, relations publiques	0,00	0,00	0,00	0,00	0,00	0,00	0,00
626	Frais postaux et frais télécommunication	0,00	0,00	0,00	0,00	0,00	0,00	0,00
627	Services bancaires et assimilés	0,00	0,00	0,00	0,00	0,00	0,00	0,00
628	Divers	0,00	0,00	0,00	0,00	0,00	0,00	0,00
633	Impôts, taxes, versements (autre orga.)	0,00	0,00	0,00	0,00	0,00	0,00	0,00
635	Autres impôts, taxes (Admin Impôts)	0,00	0,00	0,00	0,00	0,00	0,00	0,00
637	Autres impôts, taxes (autres organismes)	0,00	0,00	0,00	0,00	0,00	0,00	0,00
641	Rémunérations du personnel	0,00	0,00	0,00	0,00	0,00	0,00	0,00
645	Charges sécurité sociale et prévoyance	0,00	0,00	0,00	0,00	0,00	0,00	0,00
647	Autres charges sociales	0,00	0,00	0,00	0,00	0,00	0,00	0,00
657	Charges intervent° cpt prop. - Subvent°	0,00	0,00	0,00	0,00	0,00	0,00	0,00
658	Charges diverses de gestion courante	0,00	0,00	0,00	0,00	0,00	0,00	0,00
RECETTES		0,00	0,00	0,00	0,00	0,00	0,00	0,00
703	Redevances utilisation du domaine	0,00	0,00	0,00	0,00	0,00	0,00	0,00

(1) Détailler les comptes à trois chiffres.

IV – ANNEXES								IV
A – PRESENTATION CROISEE – SECTION DE FONCTIONNEMENT – PRESENTATION DETAILLEE								A2.938

FONCTION 8 – Transports (suite 2)

Article / compte nature (1)	Libellé	84 Voirie							
		841 Voirie nationale	842 Voirie régionale	843 Voirie départementale	844 Voirie métropolitaine	845 Voirie communale	846 Viabilité hivernale et aléas climatiques	847 Equipements de voirie	849 Sécurité routière
DEPENSES		0,00	0,00	0,00	0,00	1 397 238,10	0,00	55 836,72	0,00
606	Achats non stockés de matières et fourni	0,00	0,00	0,00	0,00	212 076,10	0,00	6 201,72	0,00
611	Contrats de prestations de services	0,00	0,00	0,00	0,00	2 000,00	0,00	0,00	0,00
613	Locations	0,00	0,00	0,00	0,00	15 000,00	0,00	0,00	0,00
615	Entretien et réparations	0,00	0,00	0,00	0,00	247 320,00	0,00	15 000,00	0,00
617	Etudes et recherches	0,00	0,00	0,00	0,00	3 500,00	0,00	0,00	0,00
618	Divers	0,00	0,00	0,00	0,00	1 500,00	0,00	6 500,00	0,00
623	Pub., publications, relations publiques	0,00	0,00	0,00	0,00	700,00	0,00	0,00	0,00
626	Frais postaux et frais télécommunication	0,00	0,00	0,00	0,00	3 150,00	0,00	0,00	0,00
627	Services bancaires et assimilés	0,00	0,00	0,00	0,00	800,00	0,00	0,00	0,00
628	Divers	0,00	0,00	0,00	0,00	15 200,00	0,00	0,00	0,00
633	Impôts, taxes, versements (autre orga.)	0,00	0,00	0,00	0,00	9 630,00	0,00	450,00	0,00
635	Autres impôts, taxes (Admin Impôts)	0,00	0,00	0,00	0,00	1 000,00	0,00	0,00	0,00
637	Autres impôts, taxes (autres organismes)	0,00	0,00	0,00	0,00	3 200,00	0,00	0,00	0,00
641	Rémunérations du personnel	0,00	0,00	0,00	0,00	395 550,00	0,00	20 640,00	0,00
645	Charges sécurité sociale et prévoyance	0,00	0,00	0,00	0,00	147 412,00	0,00	7 045,00	0,00
647	Autres charges sociales	0,00	0,00	0,00	0,00	200,00	0,00	0,00	0,00
657	Charges intervent° cpt prop. - Subvent°	0,00	0,00	0,00	0,00	335 000,00	0,00	0,00	0,00
658	Charges diverses de gestion courante	0,00	0,00	0,00	0,00	4 000,00	0,00	0,00	0,00
RECETTES		0,00	0,00	0,00	0,00	192 299,00	0,00	80 000,00	0,00
703	Redevances utilisation du domaine	0,00	0,00	0,00	0,00	192 299,00	0,00	80 000,00	0,00

(1) Détailler les comptes à trois chiffres.

IV – ANNEXES									IV
A – PRESENTATION CROISEE – SECTION DE FONCTIONNEMENT – PRESENTATION DETAILLEE									A2.938

FONCTION 8 – Transports (suite 3)

Article / compte nature (1)	Libellé	85 Infrastructures					86 Liaisons multimodales	87 Circulations douces	89 Sécurité	TOTAL DU CHAPITRE
		851 Gares, autres infrastructures routières	852 Gares et autres infrastructures ferrov.	853 Haltes, autres infrastructures fluviales	854 Ports, autres infrastructures portuaires	855 Aéroports et autres infrastructures				
DEPENSES		0,00	0,00	0,00	0,00	0,00	0,00	0,00	0,00	1 453 074,82
606	Achats non stockés de matières et fourni	0,00	0,00	0,00	0,00	0,00	0,00	0,00	0,00	218 277,82
611	Contrats de prestations de services	0,00	0,00	0,00	0,00	0,00	0,00	0,00	0,00	2 000,00
613	Locations	0,00	0,00	0,00	0,00	0,00	0,00	0,00	0,00	15 000,00
615	Entretien et réparations	0,00	0,00	0,00	0,00	0,00	0,00	0,00	0,00	262 320,00
617	Etudes et recherches	0,00	0,00	0,00	0,00	0,00	0,00	0,00	0,00	3 500,00
618	Divers	0,00	0,00	0,00	0,00	0,00	0,00	0,00	0,00	8 000,00
623	Pub., publications, relations publiques	0,00	0,00	0,00	0,00	0,00	0,00	0,00	0,00	700,00
626	Frais postaux et frais télécommunication	0,00	0,00	0,00	0,00	0,00	0,00	0,00	0,00	3 150,00
627	Services bancaires et assimilés	0,00	0,00	0,00	0,00	0,00	0,00	0,00	0,00	800,00
628	Divers	0,00	0,00	0,00	0,00	0,00	0,00	0,00	0,00	15 200,00
633	Impôts, taxes, versements (autre orga.)	0,00	0,00	0,00	0,00	0,00	0,00	0,00	0,00	10 080,00
635	Autres impôts, taxes (Admin Impôts)	0,00	0,00	0,00	0,00	0,00	0,00	0,00	0,00	1 000,00
637	Autres impôts, taxes (autres organismes)	0,00	0,00	0,00	0,00	0,00	0,00	0,00	0,00	3 200,00
641	Rémunérations du personnel	0,00	0,00	0,00	0,00	0,00	0,00	0,00	0,00	416 190,00
645	Charges sécurité sociale et prévoyance	0,00	0,00	0,00	0,00	0,00	0,00	0,00	0,00	154 457,00
647	Autres charges sociales	0,00	0,00	0,00	0,00	0,00	0,00	0,00	0,00	200,00
657	Charges intervent° cpt prop. - Subvent°	0,00	0,00	0,00	0,00	0,00	0,00	0,00	0,00	335 000,00
658	Charges diverses de gestion courante	0,00	0,00	0,00	0,00	0,00	0,00	0,00	0,00	4 000,00
RECETTES		0,00	0,00	0,00	0,00	0,00	0,00	0,00	0,00	272 299,00
703	Redevances utilisation du domaine	0,00	0,00	0,00	0,00	0,00	0,00	0,00	0,00	272 299,00

(1) Détailler les comptes à trois chiffres.

IV – ANNEXES

ANNEXES PATRIMONIALES – ETAT DE LA DETTE – DETAIL DES CREDITS DE TRESORERIE

B1.1 – DETAIL DES CREDITS DE TRESORERIE (1)

Nature (Pour chaque ligne, indiquer le numéro de contrat)	Date de la décision de réaliser la ligne de trésorerie (2)	Montant maximum autorisé au 01/01/N	Montant des tirages N-1	Montant des remboursements N-1		Encours restant dû au 01/01/N
				Intérêts (3)	Remboursement du tirage	
5191 Avances du Trésor						
5192 Avances de trésorerie						
51931 Lignes de trésorerie						
51932 Lignes de trésorerie liées à un emprunt						
(ENVCRA2)	31/12/2010	2 785 881,44	0,00	0,00	0,00	0,00
5194 Billets de trésorerie						
5198 Autres crédits de trésorerie						
519 Crédits de trésorerie (Total)		2 785 881,44	0,00	0,00	0,00	0,00

(1) Circulaire n° NOR : INTB8900071C du 22/02/1989.

(2) Indiquer la date de la délibération de l'assemblée autorisant la ligne de trésorerie ou la date de la décision de l'ordonnateur de réaliser la ligne de trésorerie sur la base d'un montant maximum autorisé par l'organe délibérant (article M. 4221-5 du CGCT).

(3) Il s'agit des intérêts comptabilisés au compte 6615.

IV – ANNEXES

ANNEXES PATRIMONIALES – ETAT DE LA DETTE – REPARTITION PAR NATURE DE DETTE

B1.2 – REPARTITION PAR NATURE DE DETTE (hors 16449 et 166)

Nature (Pour chaque ligne, indiquer le numéro de contrat)	Emprunts et dettes à l'origine du contrat													
	Organisme prêteur ou chef de file	Date de signature	Date d'émission ou date de mobilisation (1)	Date du premier remboursement	Nominal (2)	Type de taux d'intérêt (3)	Index (4)	Taux initial		Devise	Périodicité des remboursements (6)	Profil d'amortissement (7)	Possibilité de remboursement anticipé O/N	Catégorie d'emprunt (8)
								Niveau de taux (5)	Taux actuariel					
163 Emprunts obligataires (Total)					0,00									
164 Emprunts auprès des établissements financiers (Total)					71 868 544,48									
1641 Emprunts en euros (total)					70 618 544,48									
(423+20)	SOCIETE GENERALE	21/12/2006	11/12/2008	31/12/2009	1 550 000,00	F	FIXE	3,908	3,907		A	C	O	A-1
(424)	CAISSE D'EPARGNE LOIRE DROME ARDECHE	22/12/2009	31/12/2009	31/03/2010	1 000 000,00	V	EURIBOR03M	0,340	1,006		T	C	N	A-1
(426-1)	CAISSE D'EPARGNE LOIRE DROME ARDECHE	22/12/2009	26/12/2011	26/12/2012	5 700 000,00	V	EURIBOR03M	0,340	0,695		A	X Libre	N	A-1
(427)	CREDIT AGRICOLE MUTUEL SUD RHONES ALPES	31/12/2010	31/12/2011	31/12/2012	2 000 000,00	F	FIXE	3,780	3,891		A	C	N	A-1
(428)	CREDIT AGRICOLE MUTUEL SUD RHONES ALPES	31/12/2010	19/04/2013	19/04/2014	1 000 000,00	V	EURIBOR03M	0,728	1,032		A	C	O	A-1
(431)	CREDIT AGRICOLE MUTUEL SUD RHONES ALPES	31/12/2010	27/11/2013	27/11/2014	2 818 544,48	F	FIXE	1,070	0,488		A	C	N	A-1
(438)	CREDIT MUTUEL	21/12/2018	26/11/2019	31/01/2020	1 500 000,00	F	FIXE	1,540	1,549		T	P	O	A-1
(440)	SOCIETE GENERALE	10/12/2021	28/10/2022	28/01/2023	1 700 000,00	F	FIXE	0,870	0,886		T	C	O	A-1
(441)	SOCIETE GENERALE	10/12/2021	30/10/2023	30/01/2024	1 000 000,00	F	FIXE	0,960	0,977		T	C	O	A-1
0017830 (435)	La Banque Postale	09/12/2016	13/07/2017	01/08/2018	2 500 000,00	F	FIXE	0,990	0,990		A	P	O	A-1
156206C (439)	Crédit Coopératif	21/11/2021	08/09/2022	10/03/2024	2 300 000,00	F	FIXE	0,690	0,686		A	C	O	A-1
2004 12 546 (4181)	CAISSE D'EPARGNE LOIRE DROME ARDECHE	23/12/2004	01/12/2007	01/12/2008	6 000 000,00	F	FIXE	4,704	4,701		A	P	O	A-1
2006 12 290S (421)	CAISSE D'EPARGNE LOIRE DROME ARDECHE	26/02/2007	01/07/2008	01/07/2009	6 000 000,00	V	TAM	2,468	0,986		A	X Libre	O	A-1
A19140GD000/001 (433)	CAISSE D'EPARGNE LOIRE DROME ARDECHE	24/11/2014	01/01/2016	01/01/2017	2 500 000,00	F	FIXE	2,170	2,170		A	P	O	A-1
A192307Q000 (442)	CAISSE D'EPARGNE LOIRE DROME ARDECHE	22/11/2023	01/02/2025	01/05/2025	5 000 000,00	V	LIVRETA	3,850	3,972		T	C	O	A-1
CONTRAT CRCA (422)	CREDIT AGRICOLE MUTUEL SUD RHONES ALPES	24/03/2007	30/06/2008	30/06/2009	5 000 000,00	V	TAM	2,458	2,490		A	X Libre	O	A-1
MIN280912EUR (430)	La Banque Postale	13/10/2013	04/04/2014	01/07/2015	3 000 000,00	V	EURIBOR12M	2,099	2,586		A	P	O	A-1

VILLE DE MONTELMAR - BUDGET GENERAL - BP - 2025

Envoyé en préfecture le 20/12/2024

Reçu en préfecture le 20/12/2024

Publié le

SLO

ID : 026-212601983-20241216-2024_12_068_2-BF

Nature (Pour chaque ligne, indiquer le numéro de contrat)	Emprunts et dettes à l'origine du contrat										Publié le			
	Organisme prêteur ou chef de file	Date de signature	Date d'émission ou date de mobilisation (1)	Date du premier remboursement	Nominal (2)	Type de taux d'intérêt (3)	Index (4)	Taux initial		Devise	dité des remboursements (6)	Prom d'amortissement (7)	de remboursement anticipé O/N	gorie d'emprunt (8)
								Niveau de taux (5)	Taux actuariel					
MIN501611EUR (434-CONSO)	La Banque Postale	16/12/2014	24/12/2015	01/04/2017	1 250 000,00	V	EURIBOR03M	1,036	1,893		T	P	O	A-1
MIN523475EUR (436)	La Banque Postale	28/12/2018	31/05/2019	01/09/2019	1 500 000,00	F	FIXE	1,520	1,551		T	C	O	A-1
MIN523476EUR (437)	La Banque Postale	28/12/2018	29/01/2020	01/05/2020	3 000 000,00	F	FIXE	1,500	1,530		T	C	O	A-1
MIR227145EUR/234809 (420)	DEXIA	14/12/2004	01/12/2007	01/12/2008	3 000 000,00	V	EURIBOR01M	0,070	1,051		A	P	O	A-1
MIR227145EUR/234809 (4201)	DEXIA	14/12/2004	01/12/2007	01/01/2012	1 000 000,00	V	TAG01M	4,398	1,166		A	P	O	A-1
MON280911EUR (429)	La Banque Postale	13/10/2013	29/11/2013	01/03/2014	4 000 000,00	F	FIXE	3,830	3,917		T	P	O	A-1
XU00275303 (4252+5)	CREDIT AGRICOLE	07/01/2008	31/12/2010	31/03/2011	300 000,00	F	FIXE	3,550	3,650		T	X Libre	O	A-1
XU00275303 (4255)	MUTUEL SUD RHONES ALPES CREDIT AGRICOLE MUTUEL SUD RHONES ALPES	07/01/2008	31/12/2009	31/12/2010	6 000 000,00	F	FIXE	3,510	3,594		A	C	O	A-1
1643 Emprunts en devises (total)					0,00									
16441 Emprunts assortis d'une option de tirage sur ligne de trésorerie (total)					1 250 000,00									
1144/001 (432)	SOCIETE GENERALE	15/12/2014	30/12/2014	30/01/2016	1 250 000,00	V	EURIBOR03M	1,231	2,025		T	C	O	A-1
165 Dépôts et cautionnements reçus (Total)					0,00									
167 Emprunts et dettes assortis de conditions particulières (Total)					0,00									
1671 Avances consolidées du Trésor (total)					0,00									
1672 Emprunts sur comptes spéciaux du Trésor (total)					0,00									
1675 Dettes pour METP et PPP (total)					0,00									
1676 Dettes envers locataires-acquéreurs (total)					0,00									
1678 Autres emprunts et dettes (total)					0,00									
168 Emprunts et dettes assimilés (Total)					0,00									
1681 Autres emprunts (total) (9)					0,00									



Nature (Pour chaque ligne, indiquer le numéro de contrat)	Emprunts et dettes à l'origine du contrat										Publié le				
	Organisme prêteur ou chef de file	Date de signature	Date d'émission ou date de mobilisation (1)	Date du premier remboursement	Nominal (2)	Type de taux d'intérêt (3)	Index (4)	Taux initial		Devise	ID : 026-212601983-20241216-2024_12_068_2-E	dicité des remboursements (6)	Prom d'amortissement (7)	de rembour- sement anticipé O/N	gorie d'em- prunt (8)
								Niveau de taux (5)	Taux actuariel						
1682 Bons à moyen terme négociables (total)					0,00										
1687 Autres dettes (total)					0,00										
Total général					71 868 544,48										

(1) Si un emprunt donne lieu à plusieurs mobilisations, indiquer la date de la première mobilisation.

(2) Nominal : montant emprunté à l'origine.

(3) Type de taux d'intérêt : F : fixe ; V : variable simple ; C : complexe ; R : préfixé (c'est-à-dire un taux variable qui n'est pas seulement défini comme la simple addition d'un taux usuel de référence et d'une marge exprimée en point de pourcentage).

(4) Mentionner le ou les types d'index (ex : Euribor 3 mois).

(5) Indiquer le niveau de taux à l'origine du contrat.

(6) Indiquer la périodicité des remboursements : A : annuelle , B : bimestrielle, T : trimestrielle, X autre.

(7) Indiquer C pour amortissement constant, P pour amortissement progressif, F pour *in fine*, X pour autres à préciser.

(8) Catégorie d'emprunt à l'origine. Exemple A-1 (cf. la classification des emprunts suivant la typologie de la circulaire IOCB1015077C du 25 juin 2010 sur les produits financiers offerts aux collectivités territoriales).

(9) Y compris les avances remboursables consenties au titre de l'article 25 de la loi n°2020-935 du 30 juillet 2020 de finances rectificative pour 2020, portant attribution des avances remboursables sur les recettes fiscales prévues aux articles 1594 A et 1595 du code général des impôts

IV – ANNEXES

ANNEXES PATRIMONIALES – ETAT DE LA DETTE – REPARTITION PAR NATURE DE DETTE

B1.2

B1.2 – REPARTITION PAR NATURE DE DETTE (hors 16449 et 166) (suite)

Nature (Pour chaque ligne, indiquer le numéro de contrat)	Emprunts et dettes au 01/01/N											
	Couverture ? O/N (11)	Montant couvert	Catégorie d'emprunt après couverture éventuelle (12)	Capital restant dû au 01/01/N	Durée résiduelle (en années)	Taux d'intérêt			Annuité de l'exercice			ICNE de l'exercice
						Type de taux (13)	Index (14)	Niveau de taux d'intérêt à la date de vote du budget (15)	Capital	Charges d'intérêt (16)	Intérêts perçus (le cas échéant) (17)	
163 Emprunts obligataires (Total)		0,00		0,00					0,00	0,00	0,00	0,00
164 Emprunts auprès des établissements financiers (Total)		0,00		27 382 350,73					4 109 087,70	835 283,17	0,00	165 169,74
1641 Emprunts en euros (total)		0,00		26 882 350,91					4 025 754,38	817 742,53	0,00	162 798,34
(423+20)	N	0,00	A-1	145 312,50	4,00	F	FIXE	3,908	58 125,00	5 678,23	0,00	9,33
(424)	N	0,00	A-1	400 000,00	10,00	V	EURIBOR03M	3,172	40 000,00	10 578,73	0,00	23,13
(426-1)	N	0,00	A-1	1 100 000,00	1,99	V	EURIBOR03M	3,183	550 000,00	30 243,63	0,00	213,02
(427)	N	0,00	A-1	736 842,08	7,00	F	FIXE	3,780	105 263,16	28 239,47	0,00	66,32
(428)	N	0,00	A-1	411 764,70	6,31	V	EURIBOR03M	3,619	58 823,53	11 684,62	0,00	1 812,83
(431)	N	0,00	A-1	1 160 577,16	6,91	F	FIXE	1,070	165 796,74	12 555,38	0,00	1 052,59
(438)	N	0,00	A-1	1 167 060,90	14,83	F	FIXE	1,540	69 713,70	17 571,42	0,00	2 847,14
(440)	N	0,00	A-1	1 530 000,00	17,83	F	FIXE	0,870	85 000,00	13 214,45	0,00	2 269,86
(441)	N	0,00	A-1	950 000,00	18,83	F	FIXE	0,960	50 000,00	9 064,01	0,00	1 512,00
0017830 (435)	N	0,00	A-1	1 379 209,87	7,58	F	FIXE	0,990	166 515,80	13 654,18	0,00	5 032,51
156206C (439)	N	0,00	A-1	2 146 666,67	13,19	F	FIXE	0,690	153 333,33	14 812,00	0,00	11 191,61
2004 12 546 (4181)	N	0,00	A-1	1 225 176,35	2,92	F	FIXE	4,653	392 483,45	57 637,74	0,00	3 327,07
2006 12 290S (421)	N	0,00	A-1	1 250 000,00	3,51	F	FIXE	2,800	225 000,00	35 479,77	0,00	15 024,46
A19140GD000/001 (433)	N	0,00	A-1	1 266 992,71	6,00	F	FIXE	2,170	169 553,07	27 493,74	0,00	23 814,44
A192307Q000 (442)	N	0,00	A-1	0,00	15,00	V	LIVRETA	3,850	249 999,99	143 519,45	0,00	30 987,15
CONTRAT CRCA (422)	N	0,00	A-1	754 761,76	3,25	F	FIXE	3,550	248 095,00	26 794,04	0,00	13 600,88
MIN280912EUR (430)	N	0,00	A-1	1 858 835,91	9,50	V	EURIBOR12M	5,075	147 785,97	95 646,14	0,00	31 079,37
MIN501611EUR (434-CONSO)	N	0,00	A-1	665 743,81	6,00	V	EURIBOR03M	4,426	93 127,77	24 113,93	0,00	4 785,02
MIN523475EUR (436)	N	0,00	A-1	1 087 500,00	14,42	F	FIXE	1,520	75 000,00	16 324,96	0,00	1 325,25
MIN523476EUR (437)	N	0,00	A-1	2 050 000,00	10,08	F	FIXE	1,500	200 000,00	30 033,33	0,00	4 702,09
MIR227145EUR/234809 (420)	N	0,00	A-1	624 079,68	2,92	V	EURIBOR01M	3,092	199 393,25	15 845,69	0,00	787,58
MIR227145EUR/234809 (4201)	N	0,00	A-1	270 454,24	3,00	F	FIXE	3,440	63 506,15	7 406,03	0,00	613,03
MON280911EUR (429)	N	0,00	A-1	2 177 622,57	8,92	F	FIXE	3,830	206 738,47	80 457,25	0,00	6 500,09
XU00275303 (4252+5)	N	0,00	A-1	123 750,00	10,00	F	FIXE	3,550	12 500,00	4 284,34	0,00	10,97
XU00275303 (4255)	N	0,00	A-1	2 400 000,00	10,00	F	FIXE	3,510	240 000,00	85 410,00	0,00	210,60
1643 Emprunts en devises (total)		0,00		0,00					0,00	0,00	0,00	0,00

Nature (Pour chaque ligne, indiquer le numéro de contrat)	Emprunts et dettes au 01/01/N											
	Couverture ? O/N (11)	Montant couvert	Catégorie d'emprunt après couverture éventuelle (12)	Capital restant dû au 01/01/N	Durée résiduelle (en années)	Taux d'intérêt			Annuité			
						Type de taux (13)	Index (14)	Niveau de taux d'intérêt à la date de vote du budget (15)	Capital	Charges d'intérêt (16)	Intérêts perçus (le cas échéant) (17)	ICNE de l'exercice
16441 Emprunts assortis d'une option de tirage sur ligne de trésorerie (total) (10)		0,00		499 999,82					83 333,32	17 540,64	0,00	2 371,40
1144/001 (432)	N	0,00	A-1	499 999,82	5,83	V	EURIBOR03M	4,206	83 333,32	17 540,64	0,00	2 371,40
165 Dépôts et cautionnements reçus (Total)		0,00		0,00					0,00	0,00	0,00	0,00
167 Emprunts et dettes assortis de conditions particulières (Total)		0,00		0,00					0,00	0,00	0,00	0,00
1671 Avances consolidées du Trésor (total)		0,00		0,00					0,00	0,00	0,00	0,00
1672 Emprunts sur comptes spéciaux (total)		0,00		0,00					0,00	0,00	0,00	0,00
1675 Dettes pour METP et PPP (total)		0,00		0,00					0,00	0,00	0,00	0,00
1676 Dettes envers locataires-acquéreurs (total)		0,00		0,00					0,00	0,00	0,00	0,00
1678 Autres emprunts et dettes (total)		0,00		0,00					0,00	0,00	0,00	0,00
168 Emprunts et dettes assimilés (Total)		0,00		0,00					0,00	0,00	0,00	0,00
1681 Autres emprunts (total)		0,00		0,00					0,00	0,00	0,00	0,00
1682 Bons à moyen terme négociables (total)		0,00		0,00					0,00	0,00	0,00	0,00
1687 Autres dettes (total)		0,00		0,00					0,00	0,00	0,00	0,00
Total général		0,00		27 382 350,73					4 109 087,70	835 283,17	0,00	165 169,74

(10) S'agissant des emprunts assortis d'une ligne de trésorerie, il faut faire ressortir le remboursement du capital de la dette prévue pour l'exercice correspondant au véritable endettement.

(11) Si l'emprunt est soumis à couverture, il convient de compléter le tableau « détail des opérations de couverture ».

(12) Catégorie d'emprunt. Exemple A-1 (cf. la classification des emprunts suivant la typologie de la circulaire IOCB1015077C du 25 juin 2010 sur les produits financiers offerts aux collectivités territoriales).

(13) Type de taux d'intérêt après opérations de couverture : F : fixe ; V : variable simple ; C : complexe (c'est-à-dire un taux variable qui n'est pas seulement défini comme la simple addition d'un taux usuel de référence et d'une marge exprimée en point de pourcentage).

(14) Mentionner l'index en cours au 01/01/N après opérations de couverture.

(15) Taux après opérations de couverture éventuelles. Pour les emprunts à taux variable, indiquer le niveau à la date de vote du budget.

(16) Il s'agit des intérêts dus au titre du contrat initial et comptabilisés à l'article 66111 « Intérêts réglés à l'échéance » (intérêts décaissés) et intérêts éventuels dus au titre du contrat d'échange éventuel et comptabilisés à l'article 668.

(17) Indiquer les intérêts éventuellement reçus au titre du contrat d'échange éventuel et comptabilisés au 768.

Envoyé en préfecture le 20/12/2024

Reçu en préfecture le 20/12/2024

Publié le

ID : 026-212601983-20241216-2024_12_068_2-BF

IV – ANNEXES

ANNEXES PATRIMONIALES – ETAT DE LA DETTE – REPARTITION DES EMPRUNTS PAR STRUCTURE DE TAUX

B1.3

B1.3 – REPARTITION DES EMPRUNTS PAR STRUCTURE DE TAUX (HORS A1)

Emprunts ventilés par structure de taux selon le risque le plus élevé (Pour chaque ligne, indiquer le numéro de contrat) (1)	Organisme prêteur ou chef de file	Nominal (2)	Capital restant dû au 01/01/N (3)	Type d'indices (4)	Durée du contrat	Dates des périodes bonifiées	Taux minimal (5)	Taux maximal (6)	Coût de sortie (7)	Taux maximal après couverture éventuelle (8)	Niveau du taux à la date de vote du budget (9)	Intérêts à payer au cours de l'exercice (10)	Intérêts à percevoir au cours de l'exercice (le cas échéant) (11)	% par type de taux selon le capital restant dû
Echange de taux, taux variable simple plafonné (cap) ou encadré (tunnel) (A)														
TOTAL (A)		0,00	0,00						0,00			0,00	0,00	0,00
Barrière simple (B)														
TOTAL (B)		0,00	0,00						0,00			0,00	0,00	0,00
Option d'échange (C)														
TOTAL (C)		0,00	0,00						0,00			0,00	0,00	0,00
Multiplicateur jusqu'à 3 ou multiplicateur jusqu'à 5 capé (D)														
TOTAL (D)		0,00	0,00						0,00			0,00	0,00	0,00
Multiplicateur jusqu'à 5 (E)														
TOTAL (E)		0,00	0,00						0,00			0,00	0,00	0,00
Autres types de structures (F)														
TOTAL (F)		0,00	0,00						0,00			0,00	0,00	0,00
TOTAL GENERAL		0,00	0,00						0,00			0,00	0,00	0,00

(1) Répartir les emprunts selon le type de structure de taux (de A à F selon la classification de la charte de bonne conduite) en fonction du risque le plus élevé à courir sur toute la durée de vie du contrat de prêt et après opérations de couverture éventuelles.

(2) Nominal : montant emprunté à l'origine. En cas de couverture partielle d'un emprunt, indiquer séparément sur deux lignes la part du nominal couvert et la part non couverte.

(3) En cas de couverture partielle d'un emprunt, indiquer séparément sur deux lignes la part du capital restant dû couvert et la part non couverte.

(4) Indiquer la classification de l'indice sous-jacent suivant la typologie de la circulaire du 25 juin 2010 sur les produits financiers (de 1 à 6). 1 : Indice zone euro / 2 : Indices inflation française ou zone euro ou écart entre ces indices / 3 : Ecart indice zone euro / 4 : Indices hors zone euro ou écart d'indices dont l'un est hors zone euro / 5 : écarts d'indices hors zone euro / 6 : autres indices.

(5) Taux hors opération de couverture. Indiquer le montant, l'index ou la formule correspondant au taux minimal du contrat de prêt sur toute la durée du contrat.

(6) Taux hors opération de couverture. Indiquer le montant, l'index ou la formule correspondant au taux maximal du contrat de prêt sur toute la durée du contrat.

(7) Coût de sortie : indiquer le montant de l'indemnité contractuelle de remboursement définitif de l'emprunt au 01/01/N ou le cas échéant, à la prochaine date d'échéance.

(8) Montant, index ou formule.

(9) Indiquer le niveau de taux après opérations de couverture éventuelles. Pour les emprunts à taux variables, indiquer le niveau du taux à la date de vote du budget.

(10) Indiquer les intérêts à payer au titre du contrat initial et comptabilisés à l'article 66111 et des intérêts éventuels à payer au titre du contrat d'échange et comptabilisés à l'article 668.

(11) Indiquer les intérêts à percevoir au titre du contrat d'échange et comptabilisés au 768.

IV – ANNEXES

ANNEXES PATRIMONIALES – ETAT DE LA DETTE – TYPOLOGIE DE LA REPARTITION DE L'ENCOURS

B1.4 – TYPOLOGIE DE LA REPARTITION DE L'ENCOURS (1)

Indices sous-jacents		(1) Indices zone euro	(2) Indices inflation française ou zone euro ou écart entre ces indices	(3) Ecart d'indices zone euro	(4) Indices hors zone euro et écarts d'indices dont l'un est un indice hors zone euro	(5) Ecart d'indices hors zone euro	(6) Autres indices
Structure							
(A) Taux fixe simple. Taux variable simple. Echange de taux fixe contre taux variable ou inversement. Echange de taux structuré contre taux variable ou taux fixe (sens unique). Taux variable simple plafonné (cap) ou encadré (tunnel)	Nombre de produits	26	0	0	0	0	
	% de l'encours	100,00	0,00	0,00	0,00	0,00	
	Montant en euros	27 382 350,73	0,00	0,00	0,00	0,00	
(B) Barrière simple. Pas d'effet de levier	Nombre de produits	0	0	0	0	0	
	% de l'encours	0,00	0,00	0,00	0,00	0,00	
	Montant en euros	0,00	0,00	0,00	0,00	0,00	
(C) Option d'échange (swaption)	Nombre de produits	0	0	0	0	0	
	% de l'encours	0,00	0,00	0,00	0,00	0,00	
	Montant en euros	0,00	0,00	0,00	0,00	0,00	
(D) Multiplicateur jusqu'à 3 ; multiplicateur jusqu'à 5 capé	Nombre de produits	0	0	0	0	0	
	% de l'encours	0,00	0,00	0,00	0,00	0,00	
	Montant en euros	0,00	0,00	0,00	0,00	0,00	
(E) Multiplicateur jusqu'à 5	Nombre de produits	0	0	0	0	0	
	% de l'encours	0,00	0,00	0,00	0,00	0,00	
	Montant en euros	0,00	0,00	0,00	0,00	0,00	
(F) Autres types de structures	Nombre de produits						0
	% de l'encours						0,00
	Montant en euros						0,00

(1) Cette annexe retrace le stock de dette au 01/01/N après opérations de couverture éventuelles.



IV – ANNEXES

ANNEXES PATRIMONIALES – ETAT DE LA DETTE – DETAIL DES OPERATIONS DE COUVERTURE

B1.5 – DETAIL DES OPERATIONS DE COUVERTURE (1)

Instruments de couverture (Pour chaque ligne, indiquer le numéro de contrat)	Emprunt couvert			Instrument de couverture									
	Référence de l'emprunt couvert	Capital restant dû au 01/01/N	Date de fin du contrat	Organisme co-contractant	Type de couverture (3)	Nature de la couverture (change ou taux)	Notionnel de l'instrument de couverture	Date de début du contrat	Date de fin du contrat	Périodicité de règlement des intérêts (4)	Montant des commissions diverses	Primes éventuelles	
												Primes payées pour l'achat d'option	Primes reçues pour la vente d'option
Taux fixe (total)		0,00					0,00				0,00	0,00	0,00
Taux variable simple (total)		0,00					0,00				0,00	0,00	0,00
Taux complexe (total) (2)		0,00					0,00				0,00	0,00	0,00
Total		0,00					0,00				0,00	0,00	0,00

(1) Si un instrument couvre plusieurs emprunts, distinguer une ligne par emprunt couvert.
(2) Il s'agit d'un taux variable qui n'est pas défini comme la simple addition d'un taux usuel de référence et d'une marge exprimée en point de pourcentage.
(3) Indiquer s'il s'agit d'un *swap*, d'une option (*cap*, *floor*, *tunnel*, *swaption*).
(4) Indiquer la périodicité de règlement des intérêts : A : annuelle, M : mensuelle, B : bimestrielle, S : semestrielle, T : trimestrielle, X : autre.

IV – ANNEXES							
ANNEXES PATRIMONIALES – ETAT DE LA DETTE – DETAIL DES OPERATIONS DE COUVERTURE							
IV							
B1.5							

B1.5 – DETAIL DES OPERATIONS DE COUVERTURE (1) (suite)

Instruments de couverture (Pour chaque ligne, indiquer le numéro de contrat)	Référence de l'emprunt couvert	Effet de l'instrument de couverture							
		Taux payé		Taux reçu (7)		Charges et produits constatés depuis l'origine du contrat		Catégorie d'emprunt (8)	
		Index (5)	Niveau de taux (6)	Index	Niveau de taux	Charges c/668	Produits c/768	Avant opération de couverture	Après opération de couverture
Taux fixe (total)						0,00	0,00		
Taux variable simple (total)						0,00	0,00		
Taux complexe (total) (2)						0,00	0,00		
Total						0,00	0,00		

(5) Indiquer l'index utilisé ou la formule de taux.

(6) Pour les emprunts à taux variable, indiquer le niveau à la date de vote du budget.

(7) A compléter si l'instrument de couverture est un *swap*.

(8) Catégorie d'emprunt. Exemple A-1 (cf. la classification des emprunts suivant la typologie de la circulaire IOCB1015077C du 25 juin 2010 sur les produits financiers offerts aux collectivités territoriales).

Envoyé en préfecture le 20/12/2024

Reçu en préfecture le 20/12/2024

Publié le

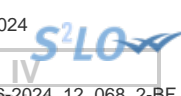
ID : 026-212601983-20241216-2024_12_068_2-BF

IV – ANNEXES

ANNEXES PATRIMONIALES – ETAT DE LA DETTE – DETTE POUR FINANCER L’EMPRUNT D’UN AUTRE ORGANISME

B1.6 – DETTE POUR FINANCER L’EMPRUNT D’UN AUTRE ORGANISME (1)

REPARTITION PAR PRÊTEUR	Dette en capital à l'origine (2)	Dette en capital au 01/01/N	Annuité à payer au cours de l'exercice	Dont	
				Intérêts (3)	Capital
TOTAL	0,00	0,00	0,00	0,00	0,00
<u>Auprès des organismes de droit privé</u>	0,00	0,00	0,00	0,00	0,00
<u>Auprès des organismes de droit public</u>	0,00	0,00	0,00	0,00	0,00
<u>Dettes provenant d'émissions obligataires (ex : émissions publiques ou privées)</u>	0,00	0,00	0,00	0,00	0,00

(1) Il s'agit des cas où une collectivité ou un établissement public accepte de prendre en charge l'emprunt au profit d'un autre organisme sans qu'il y ait pour autant transfert du contrat.
(2) La dette en capital à l'origine correspond à la part de dette prise en charge par la collectivité.
(3) Il s'agit des intérêts dus au titre du contrat initial et comptabilisés à l'article 66111 et des intérêts éventuels dus au titre du contrat d'échange et comptabilisés à l'article 668.

IV – ANNEXES**ANNEXES PATRIMONIALES – ETAT DE LA DETTE – AUTRES DETTES****B1.7 – AUTRES DETTES**

(Issues des engagements juridiques pris autres que ceux destinés à financer la prise en charge d'un emprunt)

LIBELLES	Montant initial de la dette	Dépenses de l'exercice	Dette restante
----------	-----------------------------	------------------------	----------------

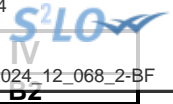

IV – ANNEXES

ANNEXES PATRIMONIALES – METHODES UTILISEES POUR LES AMORTISSEMENTS

METHODES UTILISEES POUR LES AMORTISSEMENTS

Procédure d'amortissement (linéaire, dégressif, variable)	CHOIX DE L'ASSEMBLEE		Délégation du
	Biens de faible valeur - Seuil unitaire en deçà duquel les immobilisations de peu de valeur s'amortissent sur un an : 1500.00 €		2023-11-13
	Catégories de biens amortis	Durée (en années)	
L	frais liés doc urbanisme	10	13/11/2023
L	FRAIS D'ETUDES _5 ans	5	13/11/2023
L	FRAIS DE RECHERCHES ET DE DEVELOPPEMENT	3	13/11/2023
L	frais d'insertion	5	13/11/2023
L	subv. équipement versée biens mob, mat, etudes	5	13/11/2023
L	subv équipements versées bat & inst	15	13/11/2023
L	subv equip versées projets infra interet nl	30	13/11/2023
L	subv equip versées region biens mob mat	5	13/11/2023
L	subv equip versées region bat & inst	15	13/11/2023
L	subv equip versées region projet interet nl	30	13/11/2023
L	subv equip versées depart biens mob mat	5	13/11/2023
L	subv equip versées depart bat inst	15	13/11/2023
L	subv equip dep versées projets infra interet nl	30	13/11/2023
L	subv equip versées autre groupement biens mob mat	5	13/11/2023
L	subv equip versées autre groupement bat & inst	15	13/11/2023
L	subv equip versées autre group. projet interet nl	30	13/11/2023
L	subv equip versées autre org.publics mob mat	5	13/11/2023
L	subv equip versées autre org.publics bat inst	15	13/11/2023
L	subv equip ver. autre org. publics proj inter. nl	30	13/11/2023
L	subv equip versées pers.dt prive biens mob mat	5	13/11/2023
L	subv equip versées pers.dt.prive bat & inst	15	13/11/2023
L	subv equip versées pers.dt.prives infra interet nl	30	13/11/2023
L	subv equip versées autre org.pub mob mat	5	13/11/2023
L	subv equip dep vers. autre org.publics bat & inst	15	13/11/2023
L	subv equip vers. autre org.pub. projet interet nl	30	13/11/2023
L	subv equip vers. pers.dt.privees mob.mat	5	13/11/2023
L	subv equip vers. pers.dt.privees bat&inst	15	13/11/2023
L	subv equip vers. pers.dt.privees interet.nl	30	13/11/2023
L	CONCESSIONS ET DROITS SIMILAIRES _ 2 ANS	2	13/11/2023
L	plantations	15	13/11/2023
L	terrains autres agenct & amgt	15	13/11/2023

Procédure d'amortissement (linéaire, dégressif, variable)	CHOIX DE L'ASSEMBLEE		
L	constructions immeuble de rapport	20	13/11/2023
L	constructions inst.& agenc.constr.loues	20	13/11/2023
L	inst.mat.& outillage	20	13/11/2023
L	21568-AUTRE MATERIEL ET OUTIL. D'INCENDIE DEFENSE	10	13/11/2023
L	inst.mat & outill.tech.mat.roulant	8	13/11/2023
L	autre mat. et outillages de voirie	7	13/11/2023
L	engins de terrassement et tracteur	10	13/11/2023
L	Outill ,elec, scenique,tondeuse..	5	13/11/2023
L	MATERIELS ET OUTILLAGES TECHNIQUES _ 7 ans	7	13/11/2023
L	inst generale agenc amgt sur biens loués	20	13/11/2023
L	vehicule tourismemotos& mob.& leur equip	5	13/11/2023
L	Materiel de transport poid lourd / camion nacelle	8	13/11/2023
L	mat info, PC imprimantes...	5	13/11/2023
L	autre materiel informatique	5	13/11/2023
L	materiel de bureau et mob scolaires	10	13/11/2023
L	MATERIEL DE BUREAU - 5 ans	5	13/11/2023
L	meublier	10	13/11/2023
L	meublier de securite coffre fort	15	13/11/2023
L	autre materiel de bureau	5	13/11/2023
L	materiels de telephonie	5	13/11/2023
L	cheptels	10	13/11/2023
L	gros equipements cuisine	15	13/11/2023
L	autres mat spec. videosurveillance,mobiles jeux..	5	13/11/2023
L	MATERILES DIVERS _ 7 ans	7	13/11/2023

IV – ANNEXES

ANNEXES PATRIMONIALES – ETAT DES PROVISIONS CONSTITUEES AU 01/01/N

PROVISIONS CONSTITUEES AU 01/01/N						
Nature de la provision	Montant de la provision de l'exercice (1) A	Date de constitution de la provision	Montant des provisions constituées au 01/01/N B	Montant total des provisions constituées C = A + B	Montant des reprises de l'exercice D	SOLDE E = C - D
PROVISIONS SEMI-BUDGETAIRES (2)						
Provisions pour risques et charges (3)	0,00		140 000,00	140 000,00	0,00	140 000,00
Provisions pour litiges	0,00		0,00	0,00	0,00	0,00
Provisions pour pertes de change	0,00		0,00	0,00	0,00	0,00
Provisions pour gros entretiens ou grandes révisions	0,00		0,00	0,00	0,00	0,00
Provisions pour garanties d'emprunt	0,00		0,00	0,00	0,00	0,00
Autres provisions pour risques	0,00		140 000,00	140 000,00	0,00	140 000,00
PROVISION POUR RISQUE PERTE TPLE	0,00	31/12/2021	140 000,00	140 000,00	0,00	140 000,00
Dépréciations (3)	60 000,00		129 636,08	189 636,08	38 867,59	150 768,49
- des immobilisations	0,00		0,00	0,00	0,00	0,00
- des stocks et encours	0,00		0,00	0,00	0,00	0,00
- des comptes de tiers	60 000,00		129 636,08	189 636,08	38 867,59	150 768,49
PROVISION POUR DEPRECIATION DES CREANCES CLIENTS	0,00	31/12/2016	9 636,08	9 636,08	9 636,08	0,00
PROVISION POUR DEPRECIATION DES CREANCES CLIENTS	0,00	31/12/2017	60 000,00	60 000,00	0,00	60 000,00
PROVISION POUR DEPRECIATION DES CREANCES CLIENTS	0,00	31/12/2020	60 000,00	60 000,00	0,00	60 000,00
PROVISION POUR DEPRECIATION DES CREANCES CLIENTS	0,00	31/12/2021	0,00	0,00	29 231,51	-29 231,51
PROVISION POUR DEPRECIATION DES CREANCES CLIENTS	60 000,00	31/12/2025	0,00	60 000,00	0,00	60 000,00
- des comptes financiers	0,00		0,00	0,00	0,00	0,00
Total des provisions semi-budgétaires	60 000,00		269 636,08	329 636,08	38 867,59	290 768,49
PROVISIONS BUDGETAIRES (2)						
Provisions pour risques et charges (3)	0,00		0,00	0,00	0,00	0,00
Provisions pour litiges	0,00		0,00	0,00	0,00	0,00
Provisions pour pertes de change	0,00		0,00	0,00	0,00	0,00
Provisions pour gros entretiens ou grandes révisions	0,00		0,00	0,00	0,00	0,00
Provisions pour garanties d'emprunt	0,00		0,00	0,00	0,00	0,00
Autres provisions pour risques	0,00		0,00	0,00	0,00	0,00
Dépréciations (3)	0,00		0,00	0,00	0,00	0,00
- des immobilisations	0,00		0,00	0,00	0,00	0,00
- des stocks et encours	0,00		0,00	0,00	0,00	0,00

Envoyé en préfecture le 20/12/2024

Reçu en préfecture le 20/12/2024

Publié le

de l'exercice

2024

12_068_2-BF

SCODE

SLO

Nature de la provision	Montant de la provision de l'exercice (1) A	Date de constitution de la provision	Montant des provisions constituées au 01/01/N B	Montant total des provisions constituées C = A + B	Montant des reprises de l'exercice D	E = C - D
- des comptes de tiers	0,00		0,00	0,00	0,00	0,00
- des comptes financiers	0,00		0,00	0,00	0,00	0,00
Total des provisions budgétaires	0,00		0,00	0,00	0,00	0,00
TOTAL PROVISIONS	60 000,00		269 636,08	329 636,08	38 867,59	290 768,49

(1) Provision nouvelle ou abondement d'une provision déjà constituée.

(2) A renseigner selon que la collectivité applique le régime des provisions semi-budgétaires ou budgétaires, conformément aux dispositions législatives et réglementaires afférentes.

(3) Indiquer l'objet de la provision (exemples : provision pour litiges au titre du procès, provisions pour dépréciation des immobilisations de l'équipement).

IV – ANNEXES**ANNEXES PATRIMONIALES – ETALEMENT DES PROVISIONS****B3.2 – ETALEMENT DES PROVISIONS (1)**

Nature de la provision	Objet	Montant total de la provision à constituer	Durée	Montant des provisions constituées au 01/01/N	Provision constituée au titre de l'exercice	Montant restant à provisionner
------------------------	-------	--	-------	---	---	--------------------------------

(1) Il s'agit des provisions figurant dans le tableau précédent « Etat des provisions » qui font l'objet d'un étalement, conformément aux dispositions législatives et réglementaires applicables à la collectivité.

Envoyé en préfecture le 20/12/2024

Reçu en préfecture le 20/12/2024

Publié le

ID : 026-212601983-20241216-2024_12_068_2-BF

IV – ANNEXES

ANNEXES PATRIMONIALES – ETAT DES CHARGES TRANSFEREES

ETAT DES CHARGES TRANSFEREES							
Exercice	Nature de la dépense transférée	Durée de l'étalement (en mois)	Date de la délibération	Montant de la dépense transférée au compte 481 (I)	Montant amorti au titre des exercices précédents (II)	Montant de la dotation aux amortissements de l'exercice (c/6812) (III)	Solde (1)
TOTAL				0,00	0,00	0,00	0,00

(1) Correspond au montant de la charge restant à amortir = I – (II + III).

Exercice	Nature de la dépense transférée	Durée de l'étalement (en mois)	Date de la délibération	Montant de la dépense transférée au compte 481 (I)	Montant amorti au titre des exercices précédents (II)	Montant de la dotation aux amortissements de l'exercice (c/6862) (III)	Solde (1)
TOTAL				0,00	0,00	0,00	0,00

(1) Correspond au montant de la charge restant à amortir = I – (II + III).

IV – ANNEXES

ANNEXES PATRIMONIALES – DETAIL DES OPERATIONS POUR COMPTE DE TIERS

CHAPITRE D'OPERATIONS POUR COMPTE DE TIERS (Détail) (1)

N° opération : 0		Intitulé de l'opération : TRAVAUX EXECUTES D'OFFICE DEPENSES TRAVAUX EXECUTES D'OFFICE			Date de la délibération :
RECETTES					
	Pour mémoire réalisations cumulées au 01/01/N (2)	RAR N-1 (3)	Nouveaux crédits votés	Total (4)	
DEPENSES (a)	0,00	0,00	250 000,00	250 000,00	
4541 DEPENSES (5)	0,00	0,00	250 000,00	250 000,00	
040 Travaux réalisés par le personnel du mandataire (contrepartie 791)	0,00	0,00	0,00	0,00	
041 Opérations d'ordre à l'intérieur de la section	0,00	0,00	0,00	0,00	
Annulations sur dépenses (c) (6)	0,00	0,00	0,00	0,00	
Dépenses nettes (a – c)	0,00	0,00	250 000,00	250 000,00	
RECETTES (b)	0,00	0,00	250 000,00	250 000,00	
4542 Financement par le mandant et par d'autres tiers (7)	0,00	0,00	250 000,00	250 000,00	
040 Financement par le mandataire (contrepartie 6742)	0,00	0,00	0,00	0,00	
041 Financement par emprunt à la charge du tiers (contrepartie 2763)	0,00	0,00	0,00	0,00	
Annulations sur recettes (d) (6)	0,00	0,00	0,00	0,00	
Recettes nettes (b - d)	0,00	0,00	250 000,00	250 000,00	

N° opération : 1		Intitulé de l'opération : TRAVAUX EXECUTES D'OFFICE DEPENSES		Date de la délibération :	
	Pour mémoire réalisations cumulées au 01/01/N (2)	RAR N-1 (3)	Nouveaux crédits votés	Total (4)	
DEPENSES (a)	0,00	0,00	0,00	0,00	
<i>040 Travaux réalisés par le personnel du mandataire (contrepartie 791)</i>	0,00	0,00	0,00	0,00	
<i>041 Opérations d'ordre à l'intérieur de la section</i>	0,00	0,00	0,00	0,00	
Annulations sur dépenses (c) (6)	0,00	0,00	0,00	0,00	
Dépenses nettes (a – c)	0,00	0,00	0,00	0,00	
RECETTES (b)	7 800,00	0,00	0,00	0,00	
45411 Financement par le mandant et par d'autres tiers (7)	7 800,00	0,00	0,00	0,00	
<i>040 Financement par le mandataire (contrepartie 6742)</i>	0,00	0,00	0,00	0,00	
<i>041 Financement par emprunt à la charge du tiers (contrepartie 2763)</i>	0,00	0,00	0,00	0,00	
Annulations sur recettes (d) (6)	0,00	0,00	0,00	0,00	
Recettes nettes (b - d)	7 800,00	0,00	0,00	0,00	

(1) Ouvrir un cadre par opération pour compte de tiers.

(2) Ensemble des réalisations connues (hors restes à réaliser).

VILLE DE MONTELIMAR - BUDGET GENERAL - BP - 2025

- (3) A remplir uniquement en cas de reprise des résultats de l'exercice précédent, soit après le vote du compte administratif, soit en cas de reprise anticipée des résultats.
- (4) Total = Restes à réaliser N-1 + Nouveaux crédits votés.
- (5) Inscrire le chapitre et la nature des travaux.
- (6) Le chapitre 45 doit être détaillé conformément au plan de comptes, tant en dépenses qu'en recettes.
- (7) Indiquer le chapitre.

Envoyé en préfecture le 20/12/2024

Reçu en préfecture le 20/12/2024

Publié le



ID : 026-212601983-20241216-2024_12_068_2-BF

**IV – ANNEXES****ANNEXES PATRIMONIALES – ETAT DES PRETS****Prêts (compte 274)**

Bénéficiaires	Date de la délibération	Encours restant dû au 01/01/N	Montant de l'annuité à recouvrer		ICNE de l'exercice
			Capital	Intérêts	
Assortis d'intérêts (total)		0,00	0,00	0,00	0,00
Non assortis d'intérêts (total)		0,00	0,00		

IV – ANNEXES**ANNEXES PATRIMONIALES – ENGAGEMENTS HORS BILAN****ETAT SYNTHETIQUE DES ENGAGEMENTS DONNES**

Article		Dette en capital à l'origine	Dette en capital au 01/01/N	Annuité à verser au cours de l'exercice
8015	Emprunts garantis (1)	105 887 468,86	72 446 370,99	
8016	Contrats de crédit-bail (2)	0,00	0,00	0,00
8017	Subvention à verser en annuité (3)	0,00	0,00	0,00
8018	Autres engagements donnés			
	Marchés de partenariat (4)		0,00	0,00
	Au profit d'organismes publics (3)	0,00	0,00	0,00
	Au profit d'organismes privés (3)	0,00	0,00	0,00
	Dans le cadre d'une délégation de service public (3)	0,00	0,00	0,00
	Engagements liés à des opérations d'urbanisme et d'aménagement (3)	0,00	0,00	0,00

(1) A compléter depuis l'état des emprunts garantis.

(2) A compléter depuis l'état des contrats de crédit-bail.

(3) A compléter depuis l'état des autres engagements données.

(4) A compléter depuis l'état des marchés de partenariat.

IV – ANNEXES

ANNEXES PATRIMONIALES – ENGAGEMENTS HORS BILAN

ETAT SYNTHETIQUE DES ENGAGEMENTS RECUS (1)

Article		Créance en capital à l'origine	Créance en capital au 01/01/N	Annuité à recevoir au cours de l'exercice
8026	Redevance de crédit-bail à recevoir (crédit-bail immobilier)	0,00	0,00	0,00
8027	Subvention à recevoir par annuité	0,00	0,00	0,00
8028	Autres engagements reçus			
	Recette grevée d'affectation spéciale (2)		0,00	
	Engagements reçus des entreprises	0,00	0,00	0,00
	A l'exception de ceux reçus des entreprises	0,00	0,00	0,00

(1) A remplir depuis l'état relatif aux autres engagements reçus.

(2) A remplir depuis l'état relatif aux recettes grevées d'affectation spéciale. Le montant de la créance en capital au 01/01/N correspond au reste à employer au 01/01/N, l'annuité à recevoir au cours de l'exercice correspond au solde entre les restes à employer au 01/01/N et les restes à employer au 31/12/N.

IV – ANNEXES

ANNEXES PATRIMONIALES – ENGAGEMENTS HORS BILAN

ETAT DES EMPRUNTS GARANTIS

Désignation du bénéficiaire	Année de mobilisation et profil d'amortissement de l'emprunt (1)		Objet de l'emprunt garanti	Organisme prêteur ou chef de file	Montant initial	Capital restant dû au 01/01/N	Durée rési- duelle	Périodi- cité des rem- bour- sements (2)	Taux initial			Taux à la date de vote du budget (6)			Catégorie d'emprunt (7)	Indices ou devises pouvant modifier l'emprunt	Annuité garantie au cours de l'exercice	
	Année	Profil							Taux (3)	Index (4)	Taux actua- riel (5)	Taux (3)	Index (4)	Niveau de taux			En intérêts (8)	En capital
Total des emprunts contractés par des collectivités ou des EP (hors logements sociaux)					0,00	0,00											0,00	0,00
Total des emprunts autres que ceux contractés par des collectivités ou des EP (hors logements sociaux)					2 557 125,03	1 213 599,54											54 795,53	120 711,84
2 - SPLA - Ste locale aménagement	2016	P	217 : REA.EQUIPEMENTS COLLECTIFS CHAUFFERIE	Caisse d'Epargne Loire Drôme Ardèche	475 592,30	315 894,22	9,82	T	F	Taux fixe à 4,35%	4,350	F	Taux fixe à 4,35%	4,350	A-1	EUR	13 344,57	24 548,20
3 - OGEC de Chabrillan	2015	P	343	Caisse d'Epargne Loire Drôme Ardèche	300 000,00	213 538,17	15,27	M	F	Taux fixe à 3,49%	3,490	F	Taux fixe à 3,49%	3,490	A-1	EUR	7 282,10	10 721,09
3 - OGEC de Chabrillan	2002	P	20370 : renouvellement garantie OGEC Chabrillan	Caisse d'Epargne Loire Drôme Ardèche	518 326,66	110 765,01	3,07	M	F	Taux fixe à 5,80%	5,800	F	Taux fixe à 4,80%	4,800	A-1	EUR	4 581,31	33 782,35
7 - Adapei de la Drome	2008	P	198 : CONSTRUCTION FOYER DE VIE	Société de Financement Local	1 263 206,07	573 402,14	8,50	A	F	Taux fixe à 5,16%	5,160	F	Taux fixe à 5,16%	5,160	A-1	EUR	29 587,55	51 660,20
Total des emprunts contractés pour des opérations de logement social					103 330 343,83	71 232 771,45											2 466 485,04	1 591 741,18

Désignation du bénéficiaire	Année de mobilisation et profil d'amortissement de l'emprunt (1)		Objet de l'emprunt garanti	Organisme prêteur ou chef de file	Montant initial	Capital restant dû au 01/01/N	Durée rési- duelle	Périodi- cité des rem- bour- sements (2)	Taux initial			Taux à la date de vote du budget (6)			Catégorie d'emprunt (7)	ou devises pouvant modifier l'emprunt	l'exercice	
	Année	Profil							Taux (3)	Index (4)	Taux actua- riel (5)	Taux (3)	Index (4)	Niveau de taux			En intérêts (8)	En capital
1 - SDH	2017	X	340 : RUE DU BOUQUET	Caisse des Dépôts et Consignations	1 780 000,00	1 386 896,44	32,35	A	V	Livret A - 0,20%	0,550	V	Livret A - 0,20%	2,800	A-1	EUR	38 833,10	26 594,54
1 - SDH	2017	X	341 : RUE DU BOUQUET A MONTELMAR	Caisse des Dépôts et Consignations	4 400 000,00	3 488 182,07	32,35	A	V	Livret A + 0,60%	1,350	V	Livret A + 0,60%	3,600	A-1	EUR	125 574,55	58 417,80
1 - SDH	2016	X	318 : CHEMIN DES FOURCHES	Caisse des Dépôts et Consignations	550 000,00	437 807,45	31,02	A	V	Livret A + 0,60%	1,350	V	Livret A + 0,60%	3,600	A-1	EUR	15 761,07	4 827,68
1 - SDH	2012	X	263 : RUE MAURICE MEYER	Caisse des Dépôts et Consignations	80 000,00	64 577,18	37,52	A	V	Livret A - 0,20%	2,050	V	Livret A - 0,20%	2,800	A-1	EUR	1 808,17	576,04
1 - SDH	2023	X	5549332 - P02 - Pret locatif aide d'integration	Caisse des Dépôts et Consignations	148 500,00	146 439,58	38,69	A	V	Livret A - 0,20%	2,800	V	Livret A - 0,20%	2,800	A-1	EUR	4 100,31	2 118,11
1 - SDH	2020	X	344	Caisse des Dépôts et Consignations	405 000,00	357 210,02	35,02	A	V	Livret A + 0,60%	1,350	V	Livret A + 0,60%	3,600	A-1	EUR	12 859,56	4 569,78
1 - SDH	2013	X	260 : RUE CHRETIEN	Caisse des Dépôts et Consignations	1 250 000,00	973 803,66	28,02	A	V	Livret A + 0,40%	2,650	V	Livret A + 0,40%	3,400	A-1	EUR	33 109,32	14 345,14
1 - SDH	2016	X	342 : 3 RUE MAURICE MEYER	Caisse des Dépôts et Consignations	80 000,00	64 209,81	31,60	A	V	Livret A + 0,60%	1,350	V	Livret A + 0,60%	3,600	A-1	EUR	2 311,55	813,52
1 - SDH	2016	X	316 : CHEMIN DES FOURCHES	Caisse des Dépôts et Consignations	2 750 000,00	2 215 825,26	31,52	A	V	Livret A + 0,60%	1,350	V	Livret A + 0,60%	3,600	A-1	EUR	79 769,71	24 433,78
1 - SDH	2019	X	1365482 - P01 - Pret locatif a usage social	Caisse des Dépôts et Consignations	392 422,33	294 288,67	13,50	A	V	Livret A + 1,00%	1,750	V	Livret A + 1,00%	4,000	A-1	EUR	11 771,55	12 639,76
1 - SDH	2023	X	5549330 - P01 - Pret locatif a usage social	Caisse des Dépôts et Consignations	243 500,00	238 890,69	38,69	A	V	Livret A + 0,60%	3,600	V	Livret A + 0,60%	3,600	A-1	EUR	8 600,07	4 641,49
1 - SDH	2020	X	347	Caisse des Dépôts et Consignations	67 250,00	59 900,02	45,03	A	V	Livret A - 0,20%	0,550	V	Livret A - 0,20%	2,800	A-1	EUR	1 677,20	575,51
1 - SDH	2020	X	345	Caisse des Dépôts et Consignations	148 750,00	133 657,55	45,03	A	V	Livret A + 0,60%	1,350	V	Livret A + 0,60%	3,600	A-1	EUR	4 811,67	1 004,46
1 - SDH	2012	X	264 : RUE MAURICE MEYER	Caisse des Dépôts et Consignations	190 000,00	147 245,49	27,52	A	V	Livret A + 0,60%	2,850	V	Livret A + 0,60%	3,600	A-1	EUR	5 300,84	2 240,32

Désignation du bénéficiaire	Année de mobilisation et profil d'amortissement de l'emprunt (1)		Objet de l'emprunt garanti	Organisme prêteur ou chef de file	Montant initial	Capital restant dû au 01/01/N	Durée rési- duelle	Périodi- cité des rem- bour- sements (2)	Taux initial			Taux à la date de vote du budget (6)			Catégorie d'emprunt (7)	ou devises pouvant modifier l'emprunt	l'exercice	
	Année	Profil							Taux (3)	Index (4)	Taux actua- riel (5)	Taux (3)	Index (4)	Niveau de taux			En intérêts (8)	En capital
1 - SDH	2012	X	262 : RUE MAURICE MEYER	Caisse des Dépôts et Consignations	110 000,00	92 282,15	37,52	A	V	Livret A + 0,60%	2,850	V	Livret A + 0,60%	3,600	A-1	EUR	3 322,16	566,96
1 - SDH	2019	X	1365476 - P02 - Pret locatif aide d'integration	Caisse des Dépôts et Consignations	101 082,70	69 588,26	9,33	A	F	Taux fixe à 1,33%	1,330	F	Taux fixe à 1,33%	1,330	A-1	EUR	925,52	6 552,43
1 - SDH	2023	X	5549331 - P01 - Pret locatif a usage social	Caisse des Dépôts et Consignations	90 000,00	88 623,47	48,70	A	V	Livret A + 0,60%	3,600	V	Livret A + 0,60%	3,600	A-1	EUR	3 190,45	1 379,92
1 - SDH	2022	X	5506092 - P01 - Pret locatif a usage social	Caisse des Dépôts et Consignations	243 500,00	243 500,00	38,77	A	V	Livret A + 0,60%	2,600	V	Livret A + 0,60%	3,600	A-1	EUR	0,00	0,00
1 - SDH	2020	X	346	Caisse des Dépôts et Consignations	237 500,00	207 373,11	35,02	A	V	Livret A - 0,20%	0,550	V	Livret A - 0,20%	2,800	A-1	EUR	5 806,45	3 153,78
1 - SDH	2013	X	261 : RUE CHRETIEN	Caisse des Dépôts et Consignations	300 000,00	224 870,40	28,02	A	V	Livret A - 0,40%	1,850	V	Livret A - 0,40%	2,600	A-1	EUR	5 846,63	4 001,88
1 - SDH	2012	X	265 : RUE MAURICE MEYER	Caisse des Dépôts et Consignations	172 000,00	128 010,46	27,52	A	V	Livret A - 0,20%	2,050	V	Livret A - 0,20%	2,800	A-1	EUR	3 584,30	2 333,71
1 - SDH	2016	X	319 : CHEMIN DES FOURCHES	Caisse des Dépôts et Consignations	260 000,00	202 144,42	31,02	A	V	Livret A - 0,20%	0,550	V	Livret A - 0,20%	2,800	A-1	EUR	5 660,04	2 808,41
1 - SDH	2000	X	2041 : Construction de 17 logements	Caisse des Dépôts et Consignations	1 057 843,73	297 714,58	7,84	A	V	Livret A + 0,70%	3,700	V	Livret A + 0,70%	3,700	A-1	EUR	10 371,86	48 143,32
1 - SDH	2016	X	317 : CHEMIN DES FOURCHES	Caisse des Dépôts et Consignations	920 000,00	724 102,47	31,52	A	V	Livret A - 0,20%	0,550	V	Livret A - 0,20%	2,800	A-1	EUR	20 274,87	10 060,01
1 - SDH	2023	X	5549333 - P02 - Pret locatif aide d'integration	Caisse des Dépôts et Consignations	61 000,00	60 426,44	48,70	A	V	Livret A - 0,20%	2,800	V	Livret A - 0,20%	2,800	A-1	EUR	1 691,94	589,62
10 - Grand Delta habitat	2018	X	251 : QUARTIER PRACOMTAL FAUVETTE/GOELAND	Caisse des Dépôts et Consignations	6 637 269,42	5 762 263,05	31,35	A	V	Livret A + 0,60%	1,350	V	Livret A + 0,60%	3,600	A-1	EUR	207 441,47	44 979,11
10 - Grand Delta habitat	2015	X	308 : RESIDENCES LES SANTOLINES	Caisse des Dépôts et Consignations	669 894,00	597 568,79	40,52	A	V	Livret A + 0,60%	1,600	V	Livret A + 0,60%	3,600	A-1	EUR	18 718,60	0,00
10 - Grand Delta habitat	2016	X	313 : RESIDENCES LES SANTOLINES	Caisse des Dépôts et Consignations	394 028,19	342 361,64	30,52	A	V	Livret A + 0,95%	1,700	V	Livret A + 0,95%	3,950	A-1	EUR	13 523,28	765,78



Désignation du bénéficiaire	Année de mobilisation et profil d'amortissement de l'emprunt (1)		Objet de l'emprunt garanti	Organisme prêteur ou chef de file	Montant initial	Capital restant dû au 01/01/N	Durée rési- duelle	Périodi- cité des rem- bour- sements (2)	Taux initial			Taux à la date de vote du budget (6)			Catégorie d'emprunt (7)	ou devises pouvant modifier l'emprunt	l'exercice	
	Année	Profil							Taux (3)	Index (4)	Taux actua- riel (5)	Taux (3)	Index (4)	Niveau de taux			En intérêts (8)	En capital
10 - Grand Delta habitat	2015	X	309 : RESIDENCES LES SANTOLINES 16	Caisse des Dépôts et Consignations	432 880,00	355 455,93	30,52	A	V	Livret A - 0,20%	0,800	V	Livret A - 0,20%	2,800	A-1	EUR	9 952,77	2 369,19
10 - Grand Delta habitat	2016	X	311 : RESIDENCES LES SANTOLINES	Caisse des Dépôts et Consignations	302 049,51	262 860,61	30,52	A	V	Livret A + 1,01%	1,760	V	Livret A + 1,01%	4,010	A-1	EUR	10 540,71	540,65
10 - Grand Delta habitat	2016	X	312 : RESIDENCES LES SANTOLINES	Caisse des Dépôts et Consignations	291 504,44	264 913,60	40,52	A	V	Livret A + 1,01%	1,760	V	Livret A + 1,01%	4,010	A-1	EUR	9 132,09	0,00
10 - Grand Delta habitat	2018	X	315 : QUARTIER PRACOMTAL LES GOELANDS	Caisse des Dépôts et Consignations	616 901,39	535 198,00	25,18	A	V	Livret A + 0,60%	1,350	V	Livret A + 0,60%	3,600	A-1	EUR	19 267,13	5 085,73
10 - Grand Delta habitat	2015	X	307 : RESIDENCES LES SANTOLINES	Caisse des Dépôts et Consignations	1 289 329,00	1 093 877,68	30,52	A	V	Livret A + 0,60%	1,600	V	Livret A + 0,60%	3,600	A-1	EUR	39 379,60	3 457,98
10 - Grand Delta habitat	2018	X	314 : QUARTIER PRACOMTAL - LES FAUVETTES	Caisse des Dépôts et Consignations	528 522,91	458 524,49	25,18	A	V	Livret A + 0,60%	1,350	V	Livret A + 0,60%	3,600	A-1	EUR	16 506,88	4 357,14
10 - Grand Delta habitat	2015	X	310 : RESIDENCES LES SANTOLINES	Caisse des Dépôts et Consignations	229 476,00	198 962,68	40,52	A	V	Livret A - 0,20%	0,800	V	Livret A - 0,20%	2,800	A-1	EUR	5 302,34	0,00
11 - SA HLM ADIS	2011	X	252 : CHEMIN DE RAVALY	Caisse des Dépôts et Consignations	45 463,00	35 927,89	36,94	A	V	Livret A - 0,20%	2,050	V	Livret A - 0,20%	2,800	A-1	EUR	1 005,98	399,13
11 - SA HLM ADIS	2022	X	352-3 : construction de 21 logements situés 19 Rue Yvon Borel	Caisse des Dépôts et Consignations	139 961,75	138 077,67	47,53	A	V	Livret A + 0,53%	1,530	V	Livret A + 0,53%	3,530	A-1	EUR	4 185,65	0,00
11 - SA HLM ADIS	2022	X	349-0 : construction en VEFA de 35 logements "Les Terrasses de Maubec" à Montélimar	Caisse des Dépôts et Consignations	185 845,50	181 124,63	37,86	A	V	Livret A - 0,20%	1,800	V	Livret A - 0,20%	2,800	A-1	EUR	5 071,49	1 615,67
11 - SA HLM ADIS	2022	X	349-1 : construction en VEFA de 35 logements "Les Terrasses de Maubec" à Montélimar	Caisse des Dépôts et Consignations	214 859,50	212 573,07	47,87	A	V	Livret A + 0,60%	2,600	V	Livret A + 0,60%	3,600	A-1	EUR	7 652,63	226,40
11 - SA HLM ADIS	2011	X	254 : CHEMIN DE RAVALY	Caisse des Dépôts et Consignations	166 910,00	137 427,03	36,94	A	V	Livret A + 0,60%	2,850	V	Livret A + 0,60%	3,600	A-1	EUR	4 947,37	1 155,47
11 - SA HLM ADIS	2012	X	274 : CONSTRUCTION DUN EHPAD	Caisse des Dépôts et Consignations	1 000 000,00	843 287,92	37,61	A	V	Livret A + 0,60%	2,850	V	Livret A + 0,60%	3,600	A-1	EUR	30 358,37	3 792,18
11 - SA HLM ADIS	2022	X	352-1 : construction de 21 logements situés 19 Rue Yvon Borel	Caisse des Dépôts et Consignations	311 484,00	305 780,59	37,52	A	V	Livret A + 0,53%	1,530	V	Livret A + 0,53%	3,530	A-1	EUR	10 885,63	0,00



Désignation du bénéficiaire	Année de mobilisation et profil d'amortissement de l'emprunt (1)		Objet de l'emprunt garanti	Organisme prêteur ou chef de file	Montant initial	Capital restant dû au 01/01/N	Durée rési- duelle	Périodi- cité des rem- bour- sements (2)	Taux initial			Taux à la date de vote du budget (6)			Catégorie d'emprunt (7)	ou devises pouvant modifier l'emprunt	l'exercice	
	Année	Profil							Taux (3)	Index (4)	Taux actua- riel (5)	Taux (3)	Index (4)	Niveau de taux			En intérêts (8)	En capital
11 - SA HLM ADIS	2011	X	255 : CHEMIN DE RAVALY	Caisse des Dépôts et Consignations	1 589 441,00	1 198 270,21	26,93	A	V	Livret A + 0,60%	2,850	V	Livret A + 0,60%	3,600	A-1	EUR	43 137,73	21 554,64
11 - SA HLM ADIS	2011	X	253 : CHEMIN DE RAVALY	Caisse des Dépôts et Consignations	342 628,00	247 363,96	26,93	A	V	Livret A - 0,20%	2,050	V	Livret A - 0,20%	2,800	A-1	EUR	6 926,19	5 183,24
11 - SA HLM ADIS	2022	X	352-2 : construction de 21 logements situés 19 Rue Yvon Borel	Caisse des Dépôts et Consignations	93 020,75	90 806,64	37,52	A	V	Livret A - 0,20%	0,800	V	Livret A - 0,20%	2,800	A-1	EUR	2 542,59	293,31
11 - SA HLM ADIS	2022	X	352-5 : construction de 21 logements situés 19 Rue Yvon Borel	Caisse des Dépôts et Consignations	78 750,00	75 979,87	37,52	A	F	Taux fixe à 1,76%	1,760	F	Taux fixe à 1,76%	1,760	A-1	EUR	1 337,24	1 421,74
11 - SA HLM ADIS	2012	X	275 : CONSTRUCTION DUN EHPAD	Caisse des Dépôts et Consignations	7 351 277,00	5 725 262,20	27,60	A	V	Livret A + 0,60%	2,850	V	Livret A + 0,60%	3,600	A-1	EUR	206 109,44	78 316,90
11 - SA HLM ADIS	2022	X	349-2 : construction en VEFA de 35 logements "Les Terrasses de Maubec" à Montélimar	Caisse des Dépôts et Consignations	95 932,00	94 430,69	47,87	A	V	Livret A - 0,20%	1,800	V	Livret A - 0,20%	2,800	A-1	EUR	2 644,06	339,64
11 - SA HLM ADIS	2022	X	352-4 : construction de 21 logements situés 19 Rue Yvon Borel	Caisse des Dépôts et Consignations	49 652,75	48 841,19	47,53	A	V	Livret A - 0,20%	0,800	V	Livret A - 0,20%	2,800	A-1	EUR	1 257,23	0,00
11 - SA HLM ADIS	2022	X	349 : construction en VEFA de 35 logements "Les Terrasses de Maubec" à Montélimar	Caisse des Dépôts et Consignations	477 358,25	467 841,04	37,86	A	V	Livret A + 0,60%	2,600	V	Livret A + 0,60%	3,600	A-1	EUR	16 842,28	2 874,31
12 - CALD	2014	X	289 : ILOT COSTON (St Pierre/Coston/Chaumartin)	Caisse des Dépôts et Consignations	78 589,00	63 842,69	37,52	A	V	Livret A - 0,20%	1,050	V	Livret A - 0,20%	2,800	A-1	EUR	1 787,60	294,00
12 - CALD	2012	X	271 : RUE MAURICE MEYER	Caisse des Dépôts et Consignations	23 091,00	15 874,29	27,93	A	V	Livret A - 0,20%	2,050	V	Livret A - 0,20%	2,800	A-1	EUR	444,48	311,81
12 - CALD	2012	X	270 : RUE MAURICE MEYER	Caisse des Dépôts et Consignations	7 697,00	5 722,11	37,94	A	V	Livret A - 0,20%	2,050	V	Livret A - 0,20%	2,800	A-1	EUR	160,22	59,62
12 - CALD	2014	X	290 : ILOT COSTON (St Pierre/Rue Chaumartin/Rue Coston)	Caisse des Dépôts et Consignations	301 356,00	232 092,60	29,52	A	V	Livret A - 0,20%	1,050	V	Livret A - 0,20%	2,800	A-1	EUR	6 498,59	2 717,28
13 - Foncière Habitat et Humanisme	2012	X	272 : ACQUISITION LOGEMENT 14 CRDE GERY	Caisse des Dépôts et Consignations	22 000,00	14 009,21	17,10	A	V	Livret A - 0,20%	2,050	V	Livret A - 0,20%	2,800	A-1	EUR	392,26	553,19
5 - ADOMA	1992	X	2012 : FOYER TRAVAILLEURS MIGRANTS	Caisse des Dépôts et Consignations	85 833,43	6 069,12	1,81	A	F	Taux fixe à 1,20%	1,200	F	Taux fixe à 1,20%	1,200	A-1	EUR	72,83	3 016,52



Désignation du bénéficiaire	Année de mobilisation et profil d'amortissement de l'emprunt (1)		Objet de l'emprunt garanti	Organisme prêteur ou chef de file	Montant initial	Capital restant dû au 01/01/N	Durée rési- duelle	Périodi- cité des rem- bour- sements (2)	Taux initial			Taux à la date de vote du budget (6)			Catégorie d'emprunt (7)	ou devises pouvant modifier l'emprunt	l'exercice	
	Année	Profil							Taux (3)	Index (4)	Taux actua- riel (5)	Taux (3)	Index (4)	Niveau de taux			En intérêts (8)	En capital
5 - ADOMA	1992	X	2011 : FOYER TRAVAILLEURS MIGRANTS	Caisse des Dépôts et Consignations	3 882,23	274,53	1,81	A	F	Taux fixe à 1,20%	1,200	F	Taux fixe à 1,20%	1,200	A-1	EUR	3,29	136,44
9 - Habitat Dauphinois	2013	X	248 : ROUTE DE ST PAUL "RESVILLA REAL"	Caisse des Dépôts et Consignations	306 949,01	261 325,55	38,19	A	V	Livret A + 0,60%	2,350	V	Livret A + 0,60%	3,600	A-1	EUR	9 407,72	1 025,20
9 - Habitat Dauphinois	2017	X	322 : LES RESIDENCES DU PARC	Caisse des Dépôts et Consignations	89 756,52	76 212,04	32,52	A	V	Livret A - 0,20%	0,550	V	Livret A - 0,20%	2,800	A-1	EUR	2 133,94	555,25
9 - Habitat Dauphinois	2023	X	5521776 - P02 - Pret locatif aide d'integration	Caisse des Dépôts et Consignations	43 900,00	43 290,89	38,44	A	V	Livret A - 0,20%	2,800	V	Livret A - 0,20%	2,800	A-1	EUR	1 212,15	626,16
9 - Habitat Dauphinois	2017	X	321 : LES RESIDENCES DU PARC	Caisse des Dépôts et Consignations	207 414,47	187 050,99	42,52	A	V	Livret A + 0,60%	1,350	V	Livret A + 0,60%	3,600	A-1	EUR	6 191,00	0,00
9 - Habitat Dauphinois	2013	X	247 : ROUTE DE ST PAUL "RESVILLA REAL"	Caisse des Dépôts et Consignations	532 319,81	422 226,25	28,18	A	V	Livret A + 0,60%	2,350	V	Livret A + 0,60%	3,600	A-1	EUR	15 200,14	5 291,01
9 - Habitat Dauphinois	2013	X	249 : ROUTE DE ST PAUL "RESVILLA REAL"	Caisse des Dépôts et Consignations	143 502,50	109 626,53	28,18	A	V	Livret A - 0,20%	1,550	V	Livret A - 0,20%	2,800	A-1	EUR	3 069,54	1 710,59
9 - Habitat Dauphinois	2013	X	250 : ROUTE DE ST PAUL "RESVILLA REAL"	Caisse des Dépôts et Consignations	90 963,70	74 709,90	38,19	A	V	Livret A - 0,20%	1,550	V	Livret A - 0,20%	2,800	A-1	EUR	2 091,88	506,71
9 - Habitat Dauphinois	2017	X	320 : LES RESIDENCES DU PARC	Caisse des Dépôts et Consignations	341 354,09	296 784,56	32,52	A	V	Livret A + 0,60%	1,350	V	Livret A + 0,60%	3,600	A-1	EUR	10 684,24	1 190,86
9 - Habitat Dauphinois	2017	X	323 : LES RESIDENCES DU PARC	Caisse des Dépôts et Consignations	47 819,78	42 293,22	42,52	A	V	Livret A - 0,20%	0,550	V	Livret A - 0,20%	2,800	A-1	EUR	1 189,94	0,00
9 - Habitat Dauphinois	2023	X	5521775 - P01 - Pret locatif a usage social	Caisse des Dépôts et Consignations	76 870,00	75 981,67	38,44	A	V	Livret A + 0,60%	3,600	V	Livret A + 0,60%	3,600	A-1	EUR	2 735,34	920,31
ALLIADE HABITAT	2025	X	5611983 - P06 - Pret Complementaire au locatif social	Caisse des Dépôts et Consignations	121 700,00	0,00	39,78	A	V	Livret A + 1,11%	4,110	V	Livret A + 1,11%	4,110	A-1	EUR	0,00	0,00
ALLIADE HABITAT	2025	X	5611985 - P05 - Pret Locatif social	Caisse des Dépôts et Consignations	86 630,75	0,00	49,78	A	V	Livret A + 1,11%	4,110	V	Livret A + 1,11%	4,110	A-1	EUR	0,00	0,00
ALLIADE HABITAT	2025	X	5611984 - P05 - Pret Locatif social	Caisse des Dépôts et Consignations	103 957,25	0,00	39,78	A	V	Livret A + 1,11%	4,110	V	Livret A + 1,11%	4,110	A-1	EUR	0,00	0,00



Désignation du bénéficiaire	Année de mobilisation et profil d'amortissement de l'emprunt (1)		Objet de l'emprunt garanti	Organisme prêteur ou chef de file	Montant initial	Capital restant dû au 01/01/N	Durée rési- duelle	Périodi- cité des rem- bour- sements (2)	Taux initial			Taux à la date de vote du budget (6)			Catégorie d'emprunt (7)	ou devises pouvant modifier l'emprunt	l'exercice	
	Année	Profil							Taux (3)	Index (4)	Taux actua- riel (5)	Taux (3)	Index (4)	Niveau de taux			En intérêts (8)	En capital
Montélimar Agglomération Habitat	2010	X	231 : LES PENITENTS 2	Caisse des Dépôts et Consignations	149 284,00	106 171,09	25,51	A	V	Livret A - 0,20%	1,050	V	Livret A - 0,20%	2,800	A-1	EUR	2 972,79	1 795,89
Montélimar Agglomération Habitat	1990	X	124 : QUARTIER LA DAME-CH. DU PLAN	Caisse des Dépôts et Consignations	37 707,20	5 177,84	2,25	A	V	Livret A + 0,52%	5,020	V	Livret A + 0,52%	3,520	A-1	EUR	182,26	1 657,58
Montélimar Agglomération Habitat	1989	X	117 : 44/46/48 RUE ST MARTIN	Caisse des Dépôts et Consignations	3 488,49	331,40	1,00	A	V	Livret A + 0,52%	5,020	V	Livret A + 0,52%	3,520	A-1	EUR	11,67	162,40
Montélimar Agglomération Habitat	1992	X	139 : LES CLES - QUARTIER LA GONDOLE	Caisse des Dépôts et Consignations	167 236,57	23 073,61	4,75	A	V	Livret A + 0,90%	5,400	V	Livret A + 0,90%	3,900	A-1	EUR	0,00	0,00
Montélimar Agglomération Habitat	2002	X	178 : LES BASTIDONS LA DAME 4 - CH.DU PLAN SUD	Caisse des Dépôts et Consignations	609 796,00	273 672,41	12,09	A	V	Livret A + 1,20%	4,200	V	Livret A + 1,20%	4,200	A-1	EUR	11 494,24	15 507,94
Montélimar Agglomération Habitat	2015	X	326 : BD GAMBETTA - PRACOMTAL	Caisse des Dépôts et Consignations	545 675,00	460 330,39	30,68	A	V	Livret A + 0,60%	1,350	V	Livret A + 0,60%	3,600	A-1	EUR	16 571,89	2 752,47
Montélimar Agglomération Habitat	2025	X	5608332 - P02 - Pret locatif aide d'integration	Caisse des Dépôts et Consignations	12 916,00	0,00	39,61	A	V	Livret A - 0,40%	2,600	V	Livret A - 0,40%	2,600	A-1	EUR	0,00	0,00
Montélimar Agglomération Habitat	2013	X	292 : 1 RUE FELIX GREGOIRE	Caisse des Dépôts et Consignations	773 843,00	581 829,75	28,85	A	V	Livret A - 0,20%	1,050	V	Livret A - 0,20%	2,800	A-1	EUR	16 291,23	7 490,44
Montélimar Agglomération Habitat	2013	X	288 : 1 RUE FELIX GREGOIRE	Caisse des Dépôts et Consignations	2 356 243,00	1 837 263,41	28,85	A	V	Livret A + 0,60%	1,850	V	Livret A + 0,60%	3,600	A-1	EUR	66 141,48	17 706,38
Montélimar Agglomération Habitat	2009	X	215 : LES PENITENTS 1	Caisse des Dépôts et Consignations	211 834,00	150 657,75	24,35	A	V	Livret A + 0,60%	2,350	V	Livret A + 0,60%	3,600	A-1	EUR	5 423,68	3 367,39
Montélimar Agglomération Habitat	2005	X	190 : 2 RUE LAMARTINE	Caisse des Dépôts et Consignations	69 700,00	54 119,24	30,52	A	V	Livret A + 1,20%	3,450	V	Livret A + 1,20%	4,200	A-1	EUR	2 273,00	617,75
Montélimar Agglomération Habitat	2001	X	173 : 3 RUE DES BELGES	Caisse des Dépôts et Consignations	68 602,06	39 083,60	26,43	A	V	Livret A + 0,70%	3,700	V	Livret A + 0,70%	3,700	A-1	EUR	1 446,09	867,47
Montélimar Agglomération Habitat	2015	X	339 : 1 PLACE DU TEMPLE A MONTELMAR	Caisse des Dépôts et Consignations	45 082,00	40 086,12	40,69	A	V	Livret A + 0,60%	1,350	V	Livret A + 0,60%	3,600	A-1	EUR	1 370,51	0,00
Montélimar Agglomération Habitat	2025	X	5608335 - P06 - Pret Complementaire au locatif social	Caisse des Dépôts et Consignations	8 714,50	0,00	39,61	A	V	Livret A + 1,11%	4,110	V	Livret A + 1,11%	4,110	A-1	EUR	0,00	0,00



Désignation du bénéficiaire	Année de mobilisation et profil d'amortissement de l'emprunt (1)		Objet de l'emprunt garanti	Organisme prêteur ou chef de file	Montant initial	Capital restant dû au 01/01/N	Durée rési- duelle	Périodi- cité des rem- bour- sements (2)	Taux initial			Taux à la date de vote du budget (6)			Catégorie d'emprunt (7)	ou devises pouvant modifier l'emprunt	l'exercice	
	Année	Profil							Taux (3)	Index (4)	Taux actua- riel (5)	Taux (3)	Index (4)	Niveau de taux			En intérêts (8)	En capital
Montélimar Agglomération Habitat	2002	X	179 : LES BASTIDONS LA DAME 4 - CH.DU PLAN SUD	Caisse des Dépôts et Consignations	156 717,00	94 616,86	27,10	A	V	Livret A + 1,20%	4,200	V	Livret A + 1,20%	4,200	A-1	EUR	3 973,91	1 836,00
Montélimar Agglomération Habitat	2008	X	208 : LE PLAN 3	Caisse des Dépôts et Consignations	60 000,00	38 079,31	23,93	A	V	Livret A - 0,70%	3,300	V	Livret A - 0,70%	2,300	A-1	EUR	875,82	1 206,54
Montélimar Agglomération Habitat	1999	X	169 : LES RIVES DU RHONE-ROUTE ROCHEMAURE	Caisse des Dépôts et Consignations	533 114,21	156 873,44	6,84	A	V	Livret A + 1,30%	3,550	V	Livret A + 1,30%	4,300	A-1	EUR	6 745,56	19 144,29
Montélimar Agglomération Habitat	1993	X	145 : 20 ROUTE DE SAINT PAUL	Caisse des Dépôts et Consignations	125 008,19	22 275,37	5,50	A	V	Livret A + 0,90%	5,400	V	Livret A + 0,90%	3,900	A-1	EUR	868,74	5 078,44
Montélimar Agglomération Habitat	2011	X	259 : ZAC DES TERRASSES DE MAUBEC	Caisse des Dépôts et Consignations	308 648,00	243 913,97	36,94	A	V	Livret A - 0,20%	2,050	V	Livret A - 0,20%	2,800	A-1	EUR	6 829,59	2 709,69
Montélimar Agglomération Habitat	2013	X	293 : 1 RUE FELIX GREGOIRE	Caisse des Dépôts et Consignations	168 479,00	136 149,12	38,86	A	V	Livret A - 0,20%	1,050	V	Livret A - 0,20%	2,800	A-1	EUR	3 812,18	534,29
Montélimar Agglomération Habitat	2008	X	199 : 3 RUE JOLIOT CURIE NOCAZE	Caisse des Dépôts et Consignations	260 000,00	179 682,81	23,93	A	V	Livret A + 0,60%	4,600	V	Livret A + 0,60%	3,600	A-1	EUR	6 468,58	4 838,61
Montélimar Agglomération Habitat	2015	X	330 : 24 VIEILLE ROUTE DU TEIL MONTELMAR	Caisse des Dépôts et Consignations	774 899,00	653 703,31	30,68	A	V	Livret A + 0,60%	1,350	V	Livret A + 0,60%	3,600	A-1	EUR	23 533,32	3 908,70
Montélimar Agglomération Habitat	2014	X	306 : 22 RUE MONNAIE VIEILLE	Caisse des Dépôts et Consignations	567 262,00	466 473,07	29,77	A	V	Livret A + 0,60%	1,600	V	Livret A + 0,60%	3,600	A-1	EUR	16 793,03	3 294,78
Montélimar Agglomération Habitat	1996	X	165 : LES JARDINS OU BOUQUET-RUE LEON BLUM	Caisse des Dépôts et Consignations	259 163,33	43 224,73	3,84	A	V	Livret A + 0,80%	4,300	V	Livret A + 0,80%	3,800	A-1	EUR	1 642,54	10 120,88
Montélimar Agglomération Habitat	2015	X	333 : 32 ROUTE DE CHATEAUNEUF A MONTELMAR	Caisse des Dépôts et Consignations	27 259,00	23 571,14	40,69	A	V	Livret A - 0,20%	0,550	V	Livret A - 0,20%	2,800	A-1	EUR	659,99	30,05
Montélimar Agglomération Habitat	2007	X	193 : RUE DU BOUQUET- LES EMEITEURS 2	Caisse des Dépôts et Consignations	80 000,00	46 408,93	17,34	A	V	Livret A	2,750	V	Livret A	3,000	A-1	EUR	1 392,27	1 919,18
Montélimar Agglomération Habitat	2012	X	268 : ACQUISITION/AMELIORATION 1 MAISON	Caisse des Dépôts et Consignations	31 548,00	25 386,62	37,27	A	V	Livret A - 0,20%	2,050	V	Livret A - 0,20%	2,800	A-1	EUR	710,83	264,51
Montélimar Agglomération Habitat	2015	X	332 : 32 ROUTE DE CHATEAUNEUF A MONTELMAR	Caisse des Dépôts et Consignations	109 037,00	89 133,13	30,68	A	V	Livret A - 0,20%	0,550	V	Livret A - 0,20%	2,800	A-1	EUR	2 495,73	826,86



Désignation du bénéficiaire	Année de mobilisation et profil d'amortissement de l'emprunt (1)		Objet de l'emprunt garanti	Organisme prêteur ou chef de file	Montant initial	Capital restant dû au 01/01/N	Durée rési- duelle	Périodi- cité des rem- bour- sements (2)	Taux initial			Taux à la date de vote du budget (6)			Catégorie d'emprunt (7)	ou devises pouvant modifier l'emprunt	l'exercice	
	Année	Profil							Taux (3)	Index (4)	Taux actua- riel (5)	Taux (3)	Index (4)	Niveau de taux			En intérêts (8)	En capital
Montélimar Agglomération Habitat	2010	X	232 : LES PENITENTS 2	Caisse des Dépôts et Consignations	53 548,00	42 152,64	35,52	A	V	Livret A - 0,20%	1,050	V	Livret A - 0,20%	2,800	A-1	EUR	1 180,28	256,36
Montélimar Agglomération Habitat	2014	X	295 : ZAC MAUBEC - CH.DE REDONDON	Caisse des Dépôts et Consignations	1 146 816,00	921 174,67	29,35	A	V	Livret A - 0,20%	1,050	V	Livret A - 0,20%	2,800	A-1	EUR	25 792,89	10 784,86
Montélimar Agglomération Habitat	2014	X	298 : 78 et 78 bis RUE PIERRE JULIEN	Caisse des Dépôts et Consignations	193 617,00	152 373,32	29,43	A	V	Livret A - 0,20%	1,050	V	Livret A - 0,20%	2,800	A-1	EUR	4 266,45	1 783,95
Montélimar Agglomération Habitat	1988	X	113 : BAGATELLE - BAT. B	Caisse des Dépôts et Consignations	577 607,53	31 659,12	0,75	A	V	Livret A + 1,30%	5,800	V	Livret A + 1,30%	4,300	A-1	EUR	1 361,34	31 659,12
Montélimar Agglomération Habitat	1990	X	123 : ILOT ST MARTIN-BATIMENTS D et E	Caisse des Dépôts et Consignations	5 111,16	701,85	2,25	A	V	Livret A + 0,52%	5,020	V	Livret A + 0,52%	3,520	A-1	EUR	24,71	224,68
Montélimar Agglomération Habitat	2004	X	221 : LE PETIT FROMENT 2	Caisse des Dépôts et Consignations	762 245,00	423 767,32	14,25	A	V	Livret A + 1,20%	3,450	V	Livret A + 1,20%	4,200	A-1	EUR	17 798,23	19 130,49
Montélimar Agglomération Habitat	2025	X	5608333 - P05 - Pret Locatif social	Caisse des Dépôts et Consignations	14 109,00	0,00	49,61	A	V	Livret A + 1,11%	4,110	V	Livret A + 1,11%	4,110	A-1	EUR	0,00	0,00
Montélimar Agglomération Habitat	2005	X	185 : LES CATALINS-CONST.TOTAL 15 LOGEMENTS	Caisse des Dépôts et Consignations	72 000,00	40 916,47	15,59	A	V	Livret A + 0,70%	2,700	V	Livret A + 0,70%	3,700	A-1	EUR	1 513,91	1 754,69
Montélimar Agglomération Habitat	2009	X	210 : LES PENITENTS 1	Caisse des Dépôts et Consignations	40 425,00	32 047,51	34,35	A	V	Livret A + 0,60%	2,350	V	Livret A + 0,60%	3,600	A-1	EUR	1 153,71	366,95
Montélimar Agglomération Habitat	2001	X	176 : CHEMIN DE LA RESSE.MARGERIE	Caisse des Dépôts et Consignations	37 350,01	16 555,69	11,67	A	V	Livret A + 0,70%	3,700	V	Livret A + 0,70%	3,700	A-1	EUR	612,56	1 120,91
Montélimar Agglomération Habitat	2001	X	177 : CHEMIN DE LA RESSE.MARGERIE	Caisse des Dépôts et Consignations	128 819,42	59 662,50	11,67	A	V	Livret A + 1,20%	4,200	V	Livret A + 1,20%	4,200	A-1	EUR	2 505,83	3 925,33
Montélimar Agglomération Habitat	2004	X	220 : LE PLAN II	Caisse des Dépôts et Consignations	652 482,00	372 895,66	14,09	A	V	Livret A + 1,20%	3,450	V	Livret A + 1,20%	4,200	A-1	EUR	15 661,62	15 810,61
Montélimar Agglomération Habitat	2015	X	331 : 24 VIEILLE ROUTE DU TEIL MONTELMAR	Caisse des Dépôts et Consignations	193 725,00	172 256,82	40,69	A	V	Livret A + 0,60%	1,350	V	Livret A + 0,60%	3,600	A-1	EUR	5 889,32	0,00
Montélimar Agglomération Habitat	2001	X	175 : CHEMIN DE LA RESSE.MARGERIE	Caisse des Dépôts et Consignations	87 505,74	62 258,14	26,68	A	V	Livret A + 1,20%	4,200	V	Livret A + 1,20%	4,200	A-1	EUR	2 614,84	1 283,75



Désignation du bénéficiaire	Année de mobilisation et profil d'amortissement de l'emprunt (1)		Objet de l'emprunt garanti	Organisme prêteur ou chef de file	Montant initial	Capital restant dû au 01/01/N	Durée rési- duelle	Périodi- cité des rem- bour- sements (2)	Taux initial			Taux à la date de vote du budget (6)			Catégorie d'emprunt (7)	ou devises pouvant modifier l'emprunt	l'exercice	
	Année	Profil							Taux (3)	Index (4)	Taux actua- riel (5)	Taux (3)	Index (4)	Niveau de taux			En intérêts (8)	En capital
Montélimar Agglomération Habitat	1989	X	116 : QUARTIER LES CHAMPS	Caisse des Dépôts et Consignations	67 073,76	6 305,62	1,83	A	V	Livret A + 0,52%	5,020	V	Livret A + 0,52%	3,520	A-1	EUR	221,96	3 090,12
Montélimar Agglomération Habitat	2010	X	230 : LES PENITENTS 2	Caisse des Dépôts et Consignations	93 561,00	77 107,78	35,52	A	V	Livret A + 0,60%	1,850	V	Livret A + 0,60%	3,600	A-1	EUR	2 775,88	227,62
Montélimar Agglomération Habitat	2010	X	235 : LA NITRIERE	Caisse des Dépôts et Consignations	2 371 733,00	1 769 628,45	25,51	A	V	Livret A + 0,60%	1,850	V	Livret A + 0,60%	3,600	A-1	EUR	63 706,63	24 131,85
Montélimar Agglomération Habitat	2011	X	245 : 91 AVENUE SAINT I A7ARE.LA GONDOLE	Caisse des Dépôts et Consignations	208 287,00	151 342,86	26,18	A	V	Livret A - 0,20%	1,800	V	Livret A - 0,20%	2,800	A-1	EUR	4 237,60	2 749,84
Montélimar Agglomération Habitat	2014	X	297 : ZAC MAUBEC - CH.DE REDONDON	Caisse des Dépôts et Consignations	801 134,00	703 413,32	39,36	A	V	Livret A + 0,60%	1,850	V	Livret A + 0,60%	3,600	A-1	EUR	25 482,28	0,00
Montélimar Agglomération Habitat	1996	X	162 : 2 RUE COUCOURDIER	Caisse des Dépôts et Consignations	50 308,17	8 411,63	3,50	A	V	Livret A + 0,80%	4,300	V	Livret A + 0,80%	3,800	A-1	EUR	319,64	1 969,55
Montélimar Agglomération Habitat	2021	X	5411290 - P08 - Pret Amelioration & Rehabilitation	Caisse des Dépôts et Consignations	359 277,00	343 963,12	22,26	A	V	Livret A + 0,60%	1,100	V	Livret A + 0,60%	3,600	A-1	EUR	12 382,67	5 045,97
Montélimar Agglomération Habitat	2025	X	5608324 - P06 - Pret Complementaire au locatif social	Caisse des Dépôts et Consignations	77 318,25	0,00	39,61	A	V	Livret A + 1,11%	4,110	V	Livret A + 1,11%	4,110	A-1	EUR	0,00	0,00
Montélimar Agglomération Habitat	2008	X	206 : 3 RUE JOLIOT CURIE NOCAZE	Caisse des Dépôts et Consignations	160 074,00	110 625,17	23,93	A	V	Livret A + 0,60%	4,600	V	Livret A + 0,60%	3,600	A-1	EUR	3 982,51	2 978,98
Montélimar Agglomération Habitat	2011	X	246 : 91 AVENUE SAINT I A7ARE.LA GONDOLE	Caisse des Dépôts et Consignations	137 388,00	109 321,60	36,19	A	V	Livret A - 0,20%	1,800	V	Livret A - 0,20%	2,800	A-1	EUR	3 061,00	891,71
Montélimar Agglomération Habitat	2025	X	5608320 - P02 - Pret locatif aide d'integration	Caisse des Dépôts et Consignations	170 246,00	0,00	39,61	A	V	Livret A - 0,40%	2,600	V	Livret A - 0,40%	2,600	A-1	EUR	0,00	0,00
Montélimar Agglomération Habitat	2013	X	286 : QUARTIER LES CHAMPS	Caisse des Dépôts et Consignations	279 500,00	172 465,73	13,59	A	V	Livret A + 0,60%	1,850	V	Livret A + 0,60%	3,600	A-1	EUR	6 208,77	8 568,81
Montélimar Agglomération Habitat	2015	X	325 : BD GAMBETTA - PRACOMTAL	Caisse des Dépôts et Consignations	60 828,00	52 598,58	40,69	A	V	Livret A - 0,20%	0,550	V	Livret A - 0,20%	2,800	A-1	EUR	1 472,76	67,04
Montélimar Agglomération Habitat	2008	X	201 : 3 RUE JOLIOT CURIE NOCAZE	Caisse des Dépôts et Consignations	59 000,00	37 444,64	23,93	A	V	Livret A - 0,70%	3,300	V	Livret A - 0,70%	2,300	A-1	EUR	861,23	1 186,43



Désignation du bénéficiaire	Année de mobilisation et profil d'amortissement de l'emprunt (1)		Objet de l'emprunt garanti	Organisme prêteur ou chef de file	Montant initial	Capital restant dû au 01/01/N	Durée rési- duelle	Périodi- cité des rem- bour- sements (2)	Taux initial			Taux à la date de vote du budget (6)			Catégorie d'emprunt (7)	ou devises pouvant modifier l'emprunt	l'exercice	
	Année	Profil							Taux (3)	Index (4)	Taux actua- riel (5)	Taux (3)	Index (4)	Niveau de taux			En intérêts (8)	En capital
Montélimar Agglomération Habitat	2013	X	287 : QUARTIER PRACOMTAL	Caisse des Dépôts et Consignations	4 102 000,00	2 539 680,96	13,67	A	V	Livret A + 0,60%	1,850	V	Livret A + 0,60%	3,600	A-1	EUR	91 428,51	119 712,48
Montélimar Agglomération Habitat	2014	X	304 : 22 RUE MONNAIE VIEILLE	Caisse des Dépôts et Consignations	65 724,00	55 654,23	39,78	A	V	Livret A - 0,20%	0,800	V	Livret A - 0,20%	2,800	A-1	EUR	1 558,32	105,38
Montélimar Agglomération Habitat	2021	X	5424033 - P24 - Prêt haut de bilan bonifié	Caisse des Dépôts et Consignations	132 000,00	132 000,00	36,35	A	V	Livret A + 0,60%	1,100	V	Livret A + 0,60%	3,600	A-1	EUR	0,00	0,00
Montélimar Agglomération Habitat	2009	X	212 : LES PENITENTS 1	Caisse des Dépôts et Consignations	27 243,00	21 135,46	34,69	A	V	Livret A - 0,20%	1,050	V	Livret A - 0,20%	2,800	A-1	EUR	591,79	145,50
Montélimar Agglomération Habitat	2025	X	5608334 - P05 - Pret Locatif social	Caisse des Dépôts et Consignations	15 928,25	0,00	39,61	A	V	Livret A + 1,11%	4,110	V	Livret A + 1,11%	4,110	A-1	EUR	0,00	0,00
Montélimar Agglomération Habitat	2014	X	305 : 22 RUE MONNAIE VIEILLE	Caisse des Dépôts et Consignations	185 003,00	161 716,19	39,78	A	V	Livret A + 0,60%	1,600	V	Livret A + 0,60%	3,600	A-1	EUR	5 623,89	0,00
Montélimar Agglomération Habitat	1996	X	161 : 2 RUE COUCOURDIER	Caisse des Dépôts et Consignations	60 979,60	10 837,66	5,50	A	V	Livret A + 0,90%	4,400	V	Livret A + 0,90%	3,900	A-1	EUR	422,67	2 470,82
Montélimar Agglomération Habitat	2008	X	202 : 3 RUE JOLIOT CURIE NOCAZE	Caisse des Dépôts et Consignations	45 701,00	32 809,62	33,94	A	V	Livret A - 0,70%	3,300	V	Livret A - 0,70%	2,300	A-1	EUR	754,62	646,88
Montélimar Agglomération Habitat	2021	X	5410716 - P24 - Prêt haut de bilan bonifié	Caisse des Dépôts et Consignations	170 000,00	170 000,00	26,43	A	V	Livret A + 0,60%	1,100	V	Livret A + 0,60%	3,600	A-1	EUR	0,00	0,00
Montélimar Agglomération Habitat	1996	X	163 : CLOS CHOMILLAC - CHEMIN DES GREZES	Caisse des Dépôts et Consignations	794 259,38	140 810,83	5,84	A	V	Livret A + 0,90%	4,400	V	Livret A + 0,90%	3,900	A-1	EUR	5 491,62	32 102,70
Montélimar Agglomération Habitat	1993	X	143 : QUARTIER LA DAME - 1 ERE TRANCHE	Caisse des Dépôts et Consignations	554 914,42	98 343,10	5,33	A	V	Livret A + 0,90%	5,400	V	Livret A + 0,90%	3,900	A-1	EUR	3 835,38	22 420,71
Montélimar Agglomération Habitat	1995	X	155 : MARUIS MILOU - IERE TRANCHE	Caisse des Dépôts et Consignations	1 208 920,70	302 553,37	5,00	A	V	Livret A + 1,30%	5,800	V	Livret A + 1,30%	4,300	A-1	EUR	13 009,79	44 575,46
Montélimar Agglomération Habitat	2007	X	195 : OPERATION LE PROVENCAL LES ALLEES	Caisse des Dépôts et Consignations	40 000,00	23 341,26	17,59	A	V	Livret A	3,000	V	Livret A	3,000	A-1	EUR	700,24	965,25
Montélimar Agglomération Habitat	2004	X	225 : 4 CHEMIN DES RENTERS	Caisse des Dépôts et Consignations	67 400,00	51 332,61	29,35	A	V	Livret A + 1,20%	3,450	V	Livret A + 1,20%	4,200	A-1	EUR	2 155,97	637,70



Désignation du bénéficiaire	Année de mobilisation et profil d'amortissement de l'emprunt (1)		Objet de l'emprunt garanti	Organisme prêteur ou chef de file	Montant initial	Capital restant dû au 01/01/N	Durée rési- duelle	Périodi- cité des rem- bour- sements (2)	Taux initial			Taux à la date de vote du budget (6)			Catégorie d'emprunt (7)	ou devises pouvant modifier l'emprunt	l'exercice	
	Année	Profil							Taux (3)	Index (4)	Taux actua- riel (5)	Taux (3)	Index (4)	Niveau de taux			En intérêts (8)	En capital
Montélimar Agglomération Habitat	2011	X	239 : LES PENITENTS 2	Caisse des Dépôts et Consignations	186 432,00	141 177,22	26,10	A	V	Livret A + 0,60%	2,600	V	Livret A + 0,60%	3,600	A-1	EUR	5 082,38	2 125,67
Montélimar Agglomération Habitat	2015	X	334 : 32 ROUTE DE CHATEAUNEUF A MONTELMAR	Caisse des Dépôts et Consignations	343 659,00	289 910,12	30,68	A	V	Livret A + 0,60%	1,350	V	Livret A + 0,60%	3,600	A-1	EUR	10 436,76	1 733,47
Montélimar Agglomération Habitat	2005	X	223 : 4 CHEMIN DES RENTIERES	Caisse des Dépôts et Consignations	19 100,00	11 074,16	15,51	A	V	Livret A + 1,15%	3,400	V	Livret A + 1,15%	4,150	A-1	EUR	459,57	455,82
Montélimar Agglomération Habitat	1999	X	170 : LES RIVES DU RHONE-ROUTE ROCHEMAURE	Caisse des Dépôts et Consignations	77 444,10	21 711,51	6,84	A	V	Livret A + 0,80%	3,050	V	Livret A + 0,80%	3,800	A-1	EUR	825,04	2 691,77
Montélimar Agglomération Habitat	2013	X	281 : 48 Ch. DE LA DAME	Caisse des Dépôts et Consignations	109 889,00	91 909,24	38,86	A	V	Livret A + 0,60%	1,850	V	Livret A + 0,60%	3,600	A-1	EUR	3 308,73	77,45
Montélimar Agglomération Habitat	1992	X	137 : MONTLOUIS - CONSTRUCTION DE 10 LOGEMENTS	Caisse des Dépôts et Consignations	443 985,66	61 256,61	4,67	A	V	Livret A + 0,90%	5,400	V	Livret A + 0,90%	3,900	A-1	EUR	0,00	0,00
Montélimar Agglomération Habitat	2011	X	240 : 33 BOULEVARD MEYNOT	Caisse des Dépôts et Consignations	123 071,00	101 845,25	36,11	A	V	Livret A + 0,60%	2,600	V	Livret A + 0,60%	3,600	A-1	EUR	3 666,43	535,08
Montélimar Agglomération Habitat	1988	X	108 : QUARTIER LA DAME/CHEMIN PLAN	Caisse des Dépôts et Consignations	381 122,54	18 651,05	0,00	A	V	Livret A + 0,52%	5,020	V	Livret A + 0,52%	3,520	A-1	EUR	656,52	18 651,05
Montélimar Agglomération Habitat	2009	X	214 : LES PENITENTS 1	Caisse des Dépôts et Consignations	20 213,00	16 469,47	34,35	A	V	Livret A + 1,13%	2,880	V	Livret A + 1,13%	4,130	A-1	EUR	680,19	162,44
Montélimar Agglomération Habitat	2013	X	291 : 1 RUE FELIX GREGOIRE	Caisse des Dépôts et Consignations	512 995,00	429 060,04	38,86	A	V	Livret A + 0,60%	1,850	V	Livret A + 0,60%	3,600	A-1	EUR	15 446,16	361,57
Montélimar Agglomération Habitat	2010	X	238 : LA NITRIERE	Caisse des Dépôts et Consignations	96 138,00	75 679,27	35,52	A	V	Livret A - 0,20%	1,050	V	Livret A - 0,20%	2,800	A-1	EUR	2 119,02	460,27
Montélimar Agglomération Habitat	2013	X	282 : 48 Ch. DE LA DAME	Caisse des Dépôts et Consignations	348 379,00	271 646,02	28,85	A	V	Livret A + 0,60%	1,850	V	Livret A + 0,60%	3,600	A-1	EUR	9 779,26	2 617,95
Montélimar Agglomération Habitat	2011	X	256 : ZAC DES TERRASSES DE MAUBEC	Caisse des Dépôts et Consignations	3 344 697,00	2 533 592,59	26,76	A	V	Livret A + 0,60%	2,850	V	Livret A + 0,60%	3,600	A-1	EUR	91 209,33	41 837,27
Montélimar Agglomération Habitat	2010	X	234 : RUE SAINT GUACHER	Caisse des Dépôts et Consignations	98 380,00	73 404,58	25,26	A	V	Livret A + 0,60%	1,850	V	Livret A + 0,60%	3,600	A-1	EUR	2 642,56	1 001,00



Désignation du bénéficiaire	Année de mobilisation et profil d'amortissement de l'emprunt (1)		Objet de l'emprunt garanti	Organisme prêteur ou chef de file	Montant initial	Capital restant dû au 01/01/N	Durée rési- duelle	Périodi- cité des rem- bour- sements (2)	Taux initial			Taux à la date de vote du budget (6)			Catégorie d'emprunt (7)	ou devises pouvant modifier l'emprunt	l'exercice	
	Année	Profil							Taux (3)	Index (4)	Taux actua- riel (5)	Taux (3)	Index (4)	Niveau de taux			En intérêts (8)	En capital
Montélimar Agglomération Habitat	2025	X	5608319 - P01 - Pret locatif a usage social	Caisse des Dépôts et Consignations	167 715,25	0,00	49,61	A	V	Livret A + 0,60%	3,600	V	Livret A + 0,60%	3,600	A-1	EUR	0,00	0,00
Montélimar Agglomération Habitat	2015	X	324 : BD GAMBETTA - PRACOMTAL	Caisse des Dépôts et Consignations	243 311,00	198 896,41	30,68	A	V	Livret A - 0,20%	0,550	V	Livret A - 0,20%	2,800	A-1	EUR	5 569,10	1 845,09
Montélimar Agglomération Habitat	2011	X	242 : 33 BOULEVARD MEYNOT	Caisse des Dépôts et Consignations	57 923,00	45 976,98	36,11	A	V	Livret A - 0,20%	1,800	V	Livret A - 0,20%	2,800	A-1	EUR	1 287,36	375,02
Montélimar Agglomération Habitat	2005	X	187 : LES CATALINS-CONST.TOTAL 15 LOGEMENTS	Caisse des Dépôts et Consignations	260 000,00	152 735,25	15,59	A	V	Livret A + 1,15%	3,150	V	Livret A + 1,15%	4,150	A-1	EUR	6 338,51	6 286,64
Montélimar Agglomération Habitat	2007	X	194 : OPERATION LE PROVENCAL LES ALLEES	Caisse des Dépôts et Consignations	60 000,00	37 508,34	17,59	A	V	Livret A + 1,00%	4,000	V	Livret A + 1,00%	4,000	A-1	EUR	1 500,33	1 409,68
Montélimar Agglomération Habitat	1988	X	109 : QUARTIER LA DAME/CHEMIN PLAN	Caisse des Dépôts et Consignations	1 969 716,00	95 723,65	0,16	A	V	Livret A + 0,52%	5,020	V	Livret A + 0,52%	3,520	A-1	EUR	3 369,47	95 723,65
Montélimar Agglomération Habitat	2015	X	337 : 1 PLACE DU TEMPLE A MONTELMAR	Caisse des Dépôts et Consignations	10 374,00	8 970,53	40,69	A	V	Livret A - 0,20%	0,550	V	Livret A - 0,20%	2,800	A-1	EUR	251,17	11,44
Montélimar Agglomération Habitat	1995	X	156 : MARIUS MILOU	Caisse des Dépôts et Consignations	487 836,86	120 973,72	5,50	A	V	Livret A + 1,30%	5,800	V	Livret A + 1,30%	4,300	A-1	EUR	5 201,87	17 823,17
Montélimar Agglomération Habitat	2021	X	5410715 - P08 - Pret Amelioration & Rehabilitation	Caisse des Dépôts et Consignations	381 732,00	365 461,00	22,26	A	V	Livret A + 0,60%	1,100	V	Livret A + 0,60%	3,600	A-1	EUR	13 156,60	5 361,34
Montélimar Agglomération Habitat	2007	X	192 : RUE DU BOUQUET- LES EMEITEURS 2	Caisse des Dépôts et Consignations	115 000,00	71 472,15	17,34	A	V	Livret A + 1,00%	3,750	V	Livret A + 1,00%	4,000	A-1	EUR	2 858,89	2 686,14
Montélimar Agglomération Habitat	2008	X	203 : 3 RUE JOLIOT CURIE NOCAZE	Caisse des Dépôts et Consignations	175 776,00	126 192,89	33,94	A	V	Livret A - 0,70%	3,300	V	Livret A - 0,70%	2,300	A-1	EUR	2 902,44	2 488,02
Montélimar Agglomération Habitat	2013	X	284 : 48 Ch. DE LA DAME	Caisse des Dépôts et Consignations	116 126,00	87 311,70	28,85	A	V	Livret A - 0,20%	1,050	V	Livret A - 0,20%	2,800	A-1	EUR	2 444,73	1 124,04
Montélimar Agglomération Habitat	2015	X	338 : 1 PLACE DU TEMPLE A MONTELMAR	Caisse des Dépôts et Consignations	626 799,00	528 766,43	30,68	A	V	Livret A + 0,60%	1,350	V	Livret A + 0,60%	3,600	A-1	EUR	19 035,59	3 161,67
Montélimar Agglomération Habitat	2025	X	5608331 - P02 - Pret locatif aide d'integration	Caisse des Dépôts et Consignations	8 038,75	0,00	49,61	A	V	Livret A - 0,40%	2,600	V	Livret A - 0,40%	2,600	A-1	EUR	0,00	0,00

Désignation du bénéficiaire	Année de mobilisation et profil d'amortissement de l'emprunt (1)		Objet de l'emprunt garanti	Organisme prêteur ou chef de file	Montant initial	Capital restant dû au 01/01/N	Durée rési- duelle	Périodi- cité des rem- bour- sements (2)	Taux initial			Taux à la date de vote du budget (6)			Catégorie d'emprunt (7)	ou devises pouvant modifier l'emprunt	l'exercice	
	Année	Profil							Taux (3)	Index (4)	Taux actua- riel (5)	Taux (3)	Index (4)	Niveau de taux			En intérêts (8)	En capital
Montélimar Agglomération Habitat	2013	X	283 : 48 Ch. DE LA DAME	Caisse des Dépôts et Consignations	36 629,00	29 600,16	38,86	A	V	Livret A - 0,20%	1,050	V	Livret A - 0,20%	2,800	A-1	EUR	828,80	116,17
Montélimar Agglomération Habitat	1990	X	125 : ILOT ST MARTIN II (3ème Tr.)	Caisse des Dépôts et Consignations	70 126,55	9 593,55	2,75	A	V	Livret A + 0,52%	5,020	V	Livret A + 0,52%	3,520	A-1	EUR	337,69	3 071,17
Montélimar Agglomération Habitat	2013	X	276 : PRACONTAL BATIMENT H	Caisse des Dépôts et Consignations	385 574,00	190 727,96	8,33	A	V	Livret A + 0,60%	2,350	V	Livret A + 0,60%	3,600	A-1	EUR	6 866,21	17 183,08
Montélimar Agglomération Habitat	2025	X	5608323 - P05 - Pret Locatif social	Caisse des Dépôts et Consignations	155 771,25	0,00	49,61	A	V	Livret A + 1,11%	4,110	V	Livret A + 1,11%	4,110	A-1	EUR	0,00	0,00
Montélimar Agglomération Habitat	2012	X	269 : ACQUISITION/AMELIORATION 1 MAISON	Caisse des Dépôts et Consignations	80 452,00	59 698,30	27,27	A	V	Livret A - 0,20%	2,050	V	Livret A - 0,20%	2,800	A-1	EUR	1 671,55	1 172,61
Montélimar Agglomération Habitat	2005	X	184 : LES CATALINS-CONST.TOTAL 15 LOGEMENTS	Caisse des Dépôts et Consignations	36 000,00	27 430,63	30,60	A	V	Livret A + 0,70%	2,700	V	Livret A + 0,70%	3,700	A-1	EUR	1 014,93	357,41
Montélimar Agglomération Habitat	2015	X	328 : 24 VIEILLE ROUTE DU TEIL MONTELMAR	Caisse des Dépôts et Consignations	234 104,00	191 370,07	30,68	A	V	Livret A - 0,20%	0,550	V	Livret A - 0,20%	2,800	A-1	EUR	5 358,36	1 775,28
Montélimar Agglomération Habitat	1988	X	115 : BATIMENT QUARTIER LE FUST	Caisse des Dépôts et Consignations	745 772,36	40 876,36	0,83	A	V	Livret A + 1,30%	5,800	V	Livret A + 1,30%	4,300	A-1	EUR	1 757,68	40 876,36
Montélimar Agglomération Habitat	2005	X	182 : LES EMETEURS-CONSTRUC. TOTAL 13 LOGEMENTS	Caisse des Dépôts et Consignations	465 000,00	273 161,11	15,59	A	V	Livret A + 1,15%	3,150	V	Livret A + 1,15%	4,150	A-1	EUR	11 336,19	11 243,41
Montélimar Agglomération Habitat	2008	X	200 : 3 RUE JOLIOT CURIE NOCAZE	Caisse des Dépôts et Consignations	59 514,00	46 322,19	33,94	A	V	Livret A + 0,60%	4,600	V	Livret A + 0,60%	3,600	A-1	EUR	1 667,60	716,21
Montélimar Agglomération Habitat	2011	X	258 : ZAC DES TERRASSES DE MAUBEC	Caisse des Dépôts et Consignations	886 420,00	639 960,37	26,93	A	V	Livret A - 0,20%	2,050	V	Livret A - 0,20%	2,800	A-1	EUR	17 918,89	13 409,66
Montélimar Agglomération Habitat	1994	X	149 : LA CAMANDRE	Caisse des Dépôts et Consignations	38 112,25	8 247,53	4,09	A	V	Livret A + 1,30%	5,800	V	Livret A + 1,30%	4,300	A-1	EUR	354,64	1 495,64
Montélimar Agglomération Habitat	1997	X	167 : RUE LEON BLUM	Caisse des Dépôts et Consignations	2 347 714,86	503 060,09	4,42	A	V	Livret A + 1,30%	4,800	V	Livret A + 1,30%	4,300	A-1	EUR	21 631,58	91 197,69
Montélimar Agglomération Habitat	2011	X	241 : 33 BOULEVARD MEYNOT	Caisse des Dépôts et Consignations	73 678,00	53 403,49	26,10	A	V	Livret A - 0,20%	1,800	V	Livret A - 0,20%	2,800	A-1	EUR	1 495,30	970,32



Désignation du bénéficiaire	Année de mobilisation et profil d'amortissement de l'emprunt (1)		Objet de l'emprunt garanti	Organisme prêteur ou chef de file	Montant initial	Capital restant dû au 01/01/N	Durée rési- duelle	Périodi- cité des rem- bour- sements (2)	Taux initial			Taux à la date de vote du budget (6)			Catégorie d'emprunt (7)	ou devises pouvant modifier l'emprunt	l'exercice	
	Année	Profil							Taux (3)	Index (4)	Taux actua- riel (5)	Taux (3)	Index (4)	Niveau de taux			En intérêts (8)	En capital
Montélimar Agglomération Habitat	2013	X	285 : QUARTIER LES CHAMPS	Caisse des Dépôts et Consignations	1 050 000,00	647 903,41	13,59	A	V	Livret A + 0,60%	1,850	V	Livret A + 0,60%	3,600	A-1	EUR	23 324,52	32 190,54
Montélimar Agglomération Habitat	2014	X	303 : 22 RUE MONNAIE VIEILLE	Caisse des Dépôts et Consignations	201 526,00	160 031,76	29,77	A	V	Livret A - 0,20%	0,800	V	Livret A - 0,20%	2,800	A-1	EUR	4 480,89	1 659,89
Montélimar Agglomération Habitat	2015	X	335 : 32 ROUTE DE CHATEAUNEUF A MONTELMAR	Caisse des Dépôts et Consignations	85 915,00	76 394,11	40,69	A	V	Livret A + 0,60%	1,350	V	Livret A + 0,60%	3,600	A-1	EUR	2 611,85	0,00
Montélimar Agglomération Habitat	2005	X	186 : LES CATALINS-CONST.TOTAL 15 LOGEMENTS	Caisse des Dépôts et Consignations	124 000,00	97 230,20	30,60	A	V	Livret A + 1,15%	3,150	V	Livret A + 1,15%	4,150	A-1	EUR	4 035,05	1 125,05
Montélimar Agglomération Habitat	2004	X	222 : LE PETIT FROMENT 2	Caisse des Dépôts et Consignations	335 540,00	256 517,40	29,27	A	V	Livret A + 1,20%	3,450	V	Livret A + 1,20%	4,200	A-1	EUR	10 773,73	3 186,71
Montélimar Agglomération Habitat	2021	X	5411289 - P24 - Prêt haut de bilan bonifié	Caisse des Dépôts et Consignations	160 000,00	160 000,00	26,43	A	V	Livret A + 0,60%	1,100	V	Livret A + 0,60%	3,600	A-1	EUR	0,00	0,00
Montélimar Agglomération Habitat	2015	X	327 : BD GAMBETTA - PRACOMTAL	Caisse des Dépôts et Consignations	136 419,00	121 301,35	40,69	A	V	Livret A + 0,60%	1,350	V	Livret A + 0,60%	3,600	A-1	EUR	4 147,20	0,00
Montélimar Agglomération Habitat	1995	X	154 : MARIUS MILOU	Caisse des Dépôts et Consignations	67 077,56	14 419,29	5,50	A	V	Livret A + 0,80%	5,300	V	Livret A + 0,80%	3,800	A-1	EUR	547,93	2 182,47
Montélimar Agglomération Habitat	2015	X	336 : 1 PLACE DU TEMPLE A MONTELMAR	Caisse des Dépôts et Consignations	144 240,00	117 910,08	30,68	A	V	Livret A - 0,20%	0,550	V	Livret A - 0,20%	2,800	A-1	EUR	3 301,48	1 093,81
Montélimar Agglomération Habitat	1994	X	150 : QUARTIER LA DAME-RIJE D'ISLY	Caisse des Dépôts et Consignations	492 410,32	104 788,25	4,42	A	V	Livret A + 1,30%	5,800	V	Livret A + 1,30%	4,300	A-1	EUR	4 505,89	19 002,73
Montélimar Agglomération Habitat	2009	X	213 : LES PENITENTS 1	Caisse des Dépôts et Consignations	238 695,00	140 989,13	14,34	A	V	Livret A + 1,13%	2,880	V	Livret A + 1,13%	4,130	A-1	EUR	5 822,85	6 591,60
Montélimar Agglomération Habitat	2025	X	5608318 - P01 - Pret locatif a usage social	Caisse des Dépôts et Consignations	172 024,00	0,00	39,61	A	V	Livret A + 0,60%	3,600	V	Livret A + 0,60%	3,600	A-1	EUR	0,00	0,00
Montélimar Agglomération Habitat	2025	X	5608321 - P02 - Pret locatif aide d'integration	Caisse des Dépôts et Consignations	187 552,75	0,00	49,61	A	V	Livret A - 0,40%	2,600	V	Livret A - 0,40%	2,600	A-1	EUR	0,00	0,00
Montélimar Agglomération Habitat	2022	X	352 : 14 logements situés Chemin de Daurelle à Montélimar	Caisse des Dépôts et Consignations	676 051,00	662 089,17	23,01	A	V	Livret A + 0,60%	1,600	V	Livret A + 0,60%	3,600	A-1	EUR	23 835,21	8 483,85



Désignation du bénéficiaire	Année de mobilisation et profil d'amortissement de l'emprunt (1)		Objet de l'emprunt garanti	Organisme prêteur ou chef de file	Montant initial	Capital restant dû au 01/01/N	Durée rési- duelle	Périodi- cité des rem- bour- sements (2)	Taux initial			Taux à la date de vote du budget (6)			Catégorie d'emprunt (7)	ou devises pouvant modifier l'emprunt	l'exercice	
	Année	Profil							Taux (3)	Index (4)	Taux actua- riel (5)	Taux (3)	Index (4)	Niveau de taux			En intérêts (8)	En capital
Montélimar Agglomération Habitat	2011	X	257 : ZAC DES TERRASSES DE MAUBEC	Caisse des Dépôts et Consignations	925 943,00	766 249,01	36,77	A	V	Livret A + 0,60%	2,850	V	Livret A + 0,60%	3,600	A-1	EUR	27 584,96	5 223,97
Montélimar Agglomération Habitat	2004	X	219 : LE PLAN II	Caisse des Dépôts et Consignations	37 198,00	28 437,57	29,10	A	V	Livret A + 1,20%	3,450	V	Livret A + 1,20%	4,200	A-1	EUR	1 194,38	353,28
Montélimar Agglomération Habitat	2009	X	211 : LES PENITENTS 1	Caisse des Dépôts et Consignations	372 149,00	254 912,82	24,60	A	V	Livret A - 0,20%	1,050	V	Livret A - 0,20%	2,800	A-1	EUR	7 137,56	5 392,00
Montélimar Agglomération Habitat	2014	X	296 : ZAC MAUBEC - CH.DE REDONDON	Caisse des Dépôts et Consignations	3 589 383,00	2 975 262,83	29,35	A	V	Livret A + 0,60%	1,850	V	Livret A + 0,60%	3,600	A-1	EUR	107 109,46	25 247,30
Montélimar Agglomération Habitat	2011	X	243 : 91 AVENUE SAINT I A7ARE.LA GONDOLE	Caisse des Dépôts et Consignations	804 007,00	610 328,40	26,18	A	V	Livret A + 0,60%	2,600	V	Livret A + 0,60%	3,600	A-1	EUR	21 971,82	9 189,58
Montélimar Agglomération Habitat	2008	X	204 : 3 RUE JOLIOT CURIE NOCAZE	Caisse des Dépôts et Consignations	18 302,00	11 615,46	23,93	A	V	Livret A - 0,70%	3,300	V	Livret A - 0,70%	2,300	A-1	EUR	267,16	368,03
Montélimar Agglomération Habitat	2010	X	229 : LES PENITENTS 2	Caisse des Dépôts et Consignations	316 873,00	236 429,46	25,51	A	V	Livret A + 0,60%	1,850	V	Livret A + 0,60%	3,600	A-1	EUR	8 511,46	3 224,11
Montélimar Agglomération Habitat	2008	X	205 : 3 RUE JOLIOT CURIE NOCAZE	Caisse des Dépôts et Consignations	296 175,00	230 525,17	33,94	A	V	Livret A + 0,60%	4,600	V	Livret A + 0,60%	3,600	A-1	EUR	8 298,91	3 564,25
Montélimar Agglomération Habitat	2011	X	244 : 91 AVENUE SAINT I A7ARE.LA GONDOLE	Caisse des Dépôts et Consignations	412 164,00	341 912,29	36,19	A	V	Livret A + 0,60%	2,600	V	Livret A + 0,60%	3,600	A-1	EUR	12 308,84	1 796,35
Montélimar Agglomération Habitat	2010	X	237 : LA NITRIERE	Caisse des Dépôts et Consignations	685 241,00	487 344,89	25,51	A	V	Livret A - 0,20%	1,050	V	Livret A - 0,20%	2,800	A-1	EUR	13 645,66	8 243,46
Montélimar Agglomération Habitat	2014	X	302 : 78 et 78 bis RUE PIERRE JULIEN	Caisse des Dépôts et Consignations	425 246,00	346 461,25	29,43	A	V	Livret A + 0,60%	1,850	V	Livret A + 0,60%	3,600	A-1	EUR	12 472,60	2 939,98
Montélimar Agglomération Habitat	1993	X	142 : QUARTIER LA DAME-2EME TRANCHE	Caisse des Dépôts et Consignations	554 914,42	98 343,10	5,33	A	V	Livret A + 0,90%	5,400	V	Livret A + 0,90%	3,900	A-1	EUR	3 835,38	22 420,71
Montélimar Agglomération Habitat	1995	X	160 : LES COMBES	Caisse des Dépôts et Consignations	71 651,04	15 364,07	5,75	A	V	Livret A + 0,80%	5,300	V	Livret A + 0,80%	3,800	A-1	EUR	583,83	2 325,47
Montélimar Agglomération Habitat	2004	X	224 : 4 CHEMIN DES RENTIERS	Caisse des Dépôts et Consignations	15 000,00	11 049,45	29,35	A	V	Livret A + 0,70%	2,950	V	Livret A + 0,70%	3,700	A-1	EUR	408,83	155,35



Désignation du bénéficiaire	Année de mobilisation et profil d'amortissement de l'emprunt (1)		Objet de l'emprunt garanti	Organisme prêteur ou chef de file	Montant initial	Capital restant dû au 01/01/N	Durée rési- duelle	Périodi- cité des rem- bour- sements (2)	Taux initial			Taux à la date de vote du budget (6)			Catégorie d'emprunt (7)	ou devises pouvant modifier l'emprunt	l'exercice	
	Année	Profil							Taux (3)	Index (4)	Taux actua- riel (5)	Taux (3)	Index (4)	Niveau de taux			En intérêts (8)	En capital
Montélimar Agglomération Habitat	2009	X	209 : LES PENITENTS 1	Caisse des Dépôts et Consignations	704 962,00	501 373,62	24,35	A	V	Livret A + 0,60%	2,350	V	Livret A + 0,60%	3,600	A-1	EUR	18 049,45	11 206,33
Montélimar Agglomération Habitat	2010	X	233 : RUE SAINT GUACHER	Caisse des Dépôts et Consignations	66 793,00	55 047,07	35,27	A	V	Livret A + 0,60%	1,850	V	Livret A + 0,60%	3,600	A-1	EUR	1 981,69	162,50
Montélimar Agglomération Habitat	1988	X	114 : QUARTIER BAGATELLE - BATIMENT A	Caisse des Dépôts et Consignations	46 110,95	2 527,38	0,75	A	V	Livret A + 1,30%	5,800	V	Livret A + 1,30%	4,300	A-1	EUR	108,67	2 527,38
Montélimar Agglomération Habitat	1996	X	164 : CLOS CHOMILLAC - CHEMIN DES GREZES	Caisse des Dépôts et Consignations	260 687,82	43 478,99	3,84	A	V	Livret A + 0,80%	4,300	V	Livret A + 0,80%	3,800	A-1	EUR	1 652,20	10 180,41
Montélimar Agglomération Habitat	2014	X	294 : ZAC MAUBEC - CH.DE REDONDON	Caisse des Dépôts et Consignations	252 003,00	214 746,62	39,36	A	V	Livret A - 0,20%	1,050	V	Livret A - 0,20%	2,800	A-1	EUR	6 012,91	703,94
Montélimar Agglomération Habitat	2005	X	181 : LES EMETEURS-CONSTRUC. TOTAL 13 LOGEMENTS	Caisse des Dépôts et Consignations	85 000,00	48 304,15	15,59	A	V	Livret A + 0,70%	2,700	V	Livret A + 0,70%	3,700	A-1	EUR	1 787,25	2 071,50
Montélimar Agglomération Habitat	2015	X	329 : 24 VIEILLE ROUTE DU TEIL MONTELMAR	Caisse des Dépôts et Consignations	65 026,00	56 228,66	40,69	A	V	Livret A - 0,20%	0,550	V	Livret A - 0,20%	2,800	A-1	EUR	1 574,40	71,67
Montélimar Agglomération Habitat	2014	X	299 : 78 et 78 bis RUE PIERRE JULIEN	Caisse des Dépôts et Consignations	48 404,00	40 616,41	39,44	A	V	Livret A - 0,20%	1,050	V	Livret A - 0,20%	2,800	A-1	EUR	1 137,26	133,14
Montélimar Agglomération Habitat	2004	X	218 : LE PLAN II	Caisse des Dépôts et Consignations	21 343,00	11 724,74	14,09	A	V	Livret A + 0,70%	2,950	V	Livret A + 0,70%	3,700	A-1	EUR	433,82	520,43
Montélimar Agglomération Habitat	2005	X	191 : 2 RUE ANDRE BOYE	Caisse des Dépôts et Consignations	54 354,00	30 485,24	15,51	A	V	Livret A + 0,70%	2,950	V	Livret A + 0,70%	3,700	A-1	EUR	1 127,95	1 307,35
Montélimar Agglomération Habitat	2010	X	236 : LA NITRIERE	Caisse des Dépôts et Consignations	274 010,00	225 823,83	35,52	A	V	Livret A + 0,60%	1,850	V	Livret A + 0,60%	3,600	A-1	EUR	8 129,65	666,63
Montélimar Agglomération Habitat	2012	X	267 : RUE GEORGES BRASSENS	Caisse des Dépôts et Consignations	4 403 916,00	3 202 563,82	22,59	A	V	Livret A + 0,62%	2,870	V	Livret A + 0,62%	3,620	A-1	EUR	115 932,81	77 605,39
Montélimar Agglomération Habitat	2001	X	174 : CHEMIN DE LA RESSE.MARGERIE	Caisse des Dépôts et Consignations	19 056,13	13 062,86	26,68	A	V	Livret A + 0,70%	3,700	V	Livret A + 0,70%	3,700	A-1	EUR	483,33	289,93
Montélimar Agglomération Habitat	1995	X	159 : LES COMBES	Caisse des Dépôts et Consignations	161 595,96	39 973,24	5,58	A	V	Livret A + 1,30%	5,800	V	Livret A + 1,30%	4,300	A-1	EUR	1 718,85	5 889,29

Envoyé en préfecture le 20/12/2024

Reçu en préfecture le 20/12/2024

Publié le

ID : 026-212601983-20241216-2024_12_068_2-BF

Désignation du bénéficiaire	Année de mobilisation et profil d'amortissement de l'emprunt (1)		Objet de l'emprunt garanti	Organisme prêteur ou chef de file	Montant initial	Capital restant dû au 01/01/N	Durée rési- duelle	Périodi- cité des rem- bour- sements (2)	Taux initial			Taux à la date de vote du budget (6)			Catégorie d'emprunt (7)	ou devises pouvant modifier l'emprunt	l'exercice	
	Année	Profil							Taux (3)	Index (4)	Taux actua- riel (5)	Taux (3)	Index (4)	Niveau de taux			En intérêts (8)	En capital
Montélimar Agglomération Habitat	1999	X	172 : 33 IMPASSE MONNAIE VIEILLE	Caisse des Dépôts et Consignations	7 622,45	2 136,95	6,84	A	V	Livret A + 0,80%	3,050	V	Livret A + 0,80%	3,800	A-1	EUR	81,20	264,94
Montélimar Agglomération Habitat	2014	X	300 : 78 et 78 bis RUE PIERRE JULIEN	Caisse des Dépôts et Consignations	106 311,00	92 192,65	39,44	A	V	Livret A + 0,60%	1,850	V	Livret A + 0,60%	3,600	A-1	EUR	3 339,83	0,00
Montélimar Agglomération Habitat	2008	X	207 : LE PLAN 3	Caisse des Dépôts et Consignations	82 000,00	56 669,20	23,93	A	V	Livret A + 0,60%	4,600	V	Livret A + 0,60%	3,600	A-1	EUR	2 040,09	1 526,02
Montélimar Agglomération Habitat	2004	X	226 : 14 RUE ALEXANDRE DUMAS-MAISON ZANGA	Caisse des Dépôts et Consignations	51 650,00	39 337,24	29,43	A	V	Livret A + 1,20%	3,450	V	Livret A + 1,20%	4,200	A-1	EUR	1 652,16	488,69
Montélimar Agglomération Habitat	1989	X	121 : RUE ST PIERRE ET COSTON	Caisse des Dépôts et Consignations	22 104,50	2 099,86	1,00	A	V	Livret A + 0,52%	5,020	V	Livret A + 0,52%	3,520	A-1	EUR	73,92	1 029,05
Montélimar Agglomération Habitat	2005	X	183 : LES EMETEURS-CONSTRUC. TOTAL 13 LOGEMENTS	Caisse des Dépôts et Consignations	160 000,00	125 458,33	30,60	A	V	Livret A + 1,15%	3,150	V	Livret A + 1,15%	4,150	A-1	EUR	5 206,52	1 451,68
Montélimar Agglomération Habitat	2025	X	5608322 - P05 - Pret Locatif social	Caisse des Dépôts et Consignations	91 327,75	0,00	39,61	A	V	Livret A + 1,11%	4,110	V	Livret A + 1,11%	4,110	A-1	EUR	0,00	0,00
Montélimar Agglomération Habitat	1995	X	153 : MARIUS MILOU - 1 ERE TRANCHE	Caisse des Dépôts et Consignations	208 855,15	51 791,89	5,50	A	V	Livret A + 1,30%	5,800	V	Livret A + 1,30%	4,300	A-1	EUR	2 227,05	7 630,54
TOTAL GENERAL					105 887 468,86	72 446 370,99											2 521 280,57	1 712 453,02

(1) Indiquer C pour amortissement constant, P pour amortissement progressif, F pour in fine, X pour autres (à préciser).

(2) Indiquer la périodicité des remboursements A : annuelle ; B : bimestrielle ; T : trimestrielle ; X : autre.

(3) Type de taux d'intérêt : F : fixe ; V : variable simple ; C : complexe ; R : préfixé (c'est-à-dire un taux variable qui n'est pas seulement défini comme la simple addition d'un taux usuel de référence et d'une marge exprimée en point de pourcentage).

(4) Indiquer le type d'index (ex. EURIBOR 3 mois ...).

(5) Taux annuel, tous frais compris.

(6) Taux hors opération de couverture. Pour les emprunts à taux variable, indiquer le niveau à la date de vote du budget.

(7) Catégorie d'emprunt hors opération de couverture. Exemple A-1 (cf. la classification des emprunts suivant la typologie de la circulaire IOCB1015077C du 25 juin 2010 sur les produits financiers offerts aux collectivités territoriales).

(8) Il s'agit des intérêts dus au titre du contrat initial et comptabilisés à l'article 66111 « Intérêts réglés à l'échéance » (intérêts décaissés).

IV – ANNEXES**ANNEXES PATRIMONIALES – ENGAGEMENTS HORS BILAN****CALCUL DU RATIO D'ENDETTEMENT RELATIF AUX GARANTIES D'EMPRUNT**

Calcul du ratio (1)	Valeur en euros	
Total des annuités déjà garanties à échoir dans l'exercice (2)	A	175 507,37
Total des premières annuités entières des nouvelles garanties de l'exercice (2)	B	0,00
Annuité nette de la dette de l'exercice (3)	C	4 944 370,87
Provisions pour garanties d'emprunts	D	0,00
Total des annuités d'emprunts garantis de l'exercice	I = A + B + C - D	5 119 878,24
Recettes réelles de fonctionnement	II	45 474 668,00
Part des garanties d'emprunt accordées au titre de l'exercice en % (4)	I / II	11,26

(1) Ratio défini aux articles L. 4253-1 ou L. 3231-4 ou L. 2252-1 du CGCT, conformément aux dispositions législatives applicables à la collectivité.

(2) Hors opérations visées par l'article L. 4253-2 ou L. 3231-4-4 ou L. 2252-2 du CGCT, conformément aux dispositions législatives applicables à la collectivité.

(3) Cf. définition de l'article D. 1511-30 du CGCT.

(4) Les garanties d'emprunt accordées au titre d'un exercice ne doivent pas représenter plus de 50 % des recettes réelles de fonctionnement de ce même exercice.

IV – ANNEXES**ANNEXES PATRIMONIALES – ENGAGEMENTS HORS BILAN****ETAT DES CONTRATS DE CREDIT-BAIL RESTANT A COURIR (MOBILIER ET IMMOBILIER)**

Type et nature du bien ayant fait l'objet du contrat	Exer- cice d'ori- gine du con- trat	Désignation du crédit bailleur	Durée du contrat (en mois)	Montant de la redevance de l'exercice	Montant de la redevance sur la totalité du contrat	Montant des redevances restant à courir					
						N+1	N+2	N+3	N+4	Cumul restant (exercice N+5 et suivants)	Total (1)
Crédits-bails mobiliers					0,00	0,00	0,00	0,00	0,00	0,00	0,00
Crédits-bails immobiliers				0,00	0,00	0,00	0,00	0,00	0,00	0,00	0,00
Total				0,00	0,00	0,00	0,00	0,00	0,00	0,00	0,00

(1) Total = (N+1, N+2, N+3, N+4) + cumul restant.



IV – ANNEXES

ANNEXES PATRIMONIALES – ENGAGEMENTS HORS BILAN

ETAT DES MARCHES DE PARTENARIAT

									Montant de la rémunération du cocontractant restant à verser pour la durée restante du marché de partenariat (3)				
									Part investissement		Part fonctionnement II	Part financement III	TOTAL I + II + III
Libellé du contrat	Année de signature du marché	Organismes cocontractants	Nature des prestations prévues par le marché	Durée du marché (en mois)	Date fin de marché	Date mise en service équipement	Montant total prévu au titre du marché (TTC)	Annuité versée sur l'exercice	Part totale (4)	Dont part nette (5) I			
Marchés de partenariat (1)													
SOUS-TOTAL							0,00	0,00	0,00	0,00	0,00	0,00	0,00
Marchés globaux de performance énergétiques avec tiers de financement (2)													
SOUS-TOTAL							0,00	0,00	0,00	0,00	0,00	0,00	0,00
TOTAL							0,00	0,00	0,00	0,00	0,00	0,00	0,00

(1) Article L. 1112-1 du Code de la commande publique

(2) Article 1er de la loi n° 2023-222 du 30 mars 2023

(3) Montant de la rémunération restant à verser au 01/01/N

(4) Montant total de la rémunération relative à l'investissement restant à verser au 01/01/N

(5) Montant inscrit à la colonne précédente déduction faite des participations d'autres collectivités publiques.

IV – ANNEXES

ANNEXES PATRIMONIALES – ENGAGEMENTS HORS BILAN

ETAT DES RECETTES GREVEES D'UNE AFFECTATION SPECIALE				
Tableau récapitulatif des recettes grevées d'une affectation spéciale				
Libellé (1)	Restes à employer au 01/01/N	Montant recettes	Montant dépenses	Restes à employer au 31/12/N
Total	0.00	0.00	0.00	0.00

(1) Par exemple, taxe d'aménagement, taxe de séjour, FEDER, dons et legs grevés d'une affectation, toutes recettes grevées d'une affectation spéciale et non ventilables ou recettes ventilables mais pour lesquelles la collectivité souhaite un niveau de détail plus fin que dans la présentation croisée.

(2) Ouvrir un tableau par recette grevée d'une affectation spéciale et reproduire le tableau autant de fois que nécessaire pour décrire l'ensemble des recettes grevées d'une affectation spéciale.

(3) Reste à employer au 31/12/N = reste à employer au 01/01/N + total recettes de l'exercice – total dépenses de l'exercice.

IV – ANNEXES**ANNEXES PATRIMONIALES – ENGAGEMENTS HORS BILAN****ETAT DES AUTRES ENGAGEMENTS DONNES**

Année d'origine	Nature de l'engagement	Organisme bénéficiaire	Durée en années	Périodicité	Dette en capital à l'origine	Dette en capital au 1/1/N	Annuité à verser au cours de l'exercice
TOTAL					0,00	0,00	0,00
8017 Subventions à verser en annuités					0,00	0,00	0,00
8018 Autres engagements donnés					0,00	0,00	0,00
Au profit d'organismes publics					0,00	0,00	0,00
Au profit d'organismes privés (1)					0,00	0,00	0,00
Engagements liés à des délégations de service public					0,00	0,00	0,00
Engagements liés à des opérations d'urbanisme et d'aménagement					0,00	0,00	0,00

(1) Concernant les garanties accordées à l'Agence France Locale (Article L.1611-3-2 du CGCT) :

- l' « Organisme bénéficiaire » de la garantie est toute personne titulaire d'un « titre éligible » émis ou créé par l'Agence France Locale ;
- la rubrique « Périodicité » n'est pas remplie car la garantie n'a pas de périodicité. La garantie est d'une durée totale indiquée à la colonne qui précède ;
- la colonne « Dette en capital à l'origine » correspond au montant total de la garantie accordée aux titulaires d'un titre éligible ;
- la colonne « Dette en capital au 1/1/N » correspond au montant résiduel de la garantie au 1/1/N ;
- la colonne « Annuité à verser au cours de l'exercice » n'est pas remplie car l'octroi de la garantie n'implique pas que des versements annuels aient lieu. Des versements ne seront effectués qu'en cas d'appel de la garantie.

IV – ANNEXES

ANNEXES PATRIMONIALES – ENGAGEMENTS HORS BILAN

ETAT DES AUTRES ENGAGEMENTS RECUS

Année d'origine	Nature de l'engagement	Organisme émetteur	Durée en années	Périodicité	Créance en capital à l'origine	Créance en capital au 01/01/N	Annuité à recevoir au cours de l'exercice
TOTAL					0,00	0,00	0,00
8026 Redevance de crédit-bail restant à recevoir (crédit-bail immobilier)					0,00	0,00	0,00
8027 Subventions à recevoir par annuités (annuités restant à recevoir)					0,00	0,00	0,00
8028 Autres engagements reçus					0,00	0,00	0,00
A l'exception de ceux reçus des entreprises					0,00	0,00	0,00
Engagements reçus des entreprises					0,00	0,00	0,00

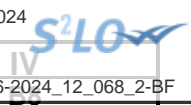

IV – ANNEXES
ANNEXES PATRIMONIALES – SUBVENTIONS VERSEES

Publié le
ID : 026-212601983-20241216-2024_12_068_2-BF

SUBVENTIONS VERSEES DANS LE CADRE DU VOTE DU BUDGET

Article (1)	Subventions (2)	Objet (3)	Nom de l'organisme	Nature juridique de l'organisme	Montant de la subvention
INVESTISSEMENT (total)					0,00
FONCTIONNEMENT (total)					0,00

(1) Indiquer l'article d'imputation de la subvention.
(2) Dénomination ou numéro éventuel de la subvention.
(3) Objet pour lequel est versée la subvention.

IV – ANNEXES

ANNEXES PATRIMONIALES – ETAT DU PERSONNEL AU 01/01/N

B9 – ETAT DU PERSONNEL AU 01/01/N

GRADES OU EMPLOIS (1)	CATEGORIES (2)	EMPLOIS BUDGETAIRES (3)			EFFECTIFS POURVUS SUR EMPLOIS BUDGETAIRES EN ETPT (4)		
		EMPLOIS PERMANENTS À TEMPS COMPLET	EMPLOIS PERMANENTS À TEMPS NON COMPLET	TOTAL	AGENTS TITULAIRES	AGENTS NON TITULAIRES	TOTAL
EMPLOIS FONCTIONNELS (a)		0,00	0,00	0,00	0,00	0,00	0,00
Directeur général des services		0,00	0,00	0,00	0,00	0,00	0,00
Directeur général adjoint des services		0,00	0,00	0,00	0,00	0,00	0,00
Directeur général des services techniques		0,00	0,00	0,00	0,00	0,00	0,00
Directeur départemental - SDIS		0,00	0,00	0,00	0,00	0,00	0,00
Directeur départemental adjoint - SDIS		0,00	0,00	0,00	0,00	0,00	0,00
Emplois créés au titre de l'article L. 313-1 du CGFP		0,00	0,00	0,00	0,00	0,00	0,00
FILIERE ADMINISTRATIVE (b)		85,80	1,43	87,23	72,66	14,57	87,23
Adjoint administratif pal 1 cl	C	34,00	0,00	34,00	34,00	0,00	34,00
Adjoint administratif pal 2 cl	C	6,80	0,00	6,80	5,80	1,00	6,80
Adjoint administratif terr.	C	18,80	1,43	20,23	12,66	7,57	20,23
Attaché	A	4,00	0,00	4,00	1,00	3,00	4,00
Attaché hors classe	A	1,00	0,00	1,00	1,00	0,00	1,00
Attaché principal	A	4,00	0,00	4,00	4,00	0,00	4,00
Rédacteur	B	3,00	0,00	3,00	0,00	3,00	3,00
Rédacteur principal 1 cl	B	9,40	0,00	9,40	9,40	0,00	9,40
Rédacteur principal 2 cl	B	4,80	0,00	4,80	4,80	0,00	4,80
FILIERE TECHNIQUE (c)		167,90	4,13	172,03	143,23	28,80	172,03
Adjoint technique pal 1 cl	C	17,80	0,00	17,80	17,80	0,00	17,80
Adjoint technique pal 2 cl	C	26,50	0,00	26,50	25,50	1,00	26,50
Adjoint technique territorial	C	54,00	3,33	57,33	32,33	25,00	57,33
Agent de maîtrise	C	14,90	0,00	14,90	14,90	0,00	14,90
Agent de maîtrise principal	C	34,80	0,00	34,80	34,80	0,00	34,80
Ingénieur	A	1,00	0,00	1,00	0,00	1,00	1,00
Ingénieur principal	A	2,00	0,00	2,00	2,00	0,00	2,00
Technicien	B	8,00	0,80	8,80	7,00	1,80	8,80
Technicien principal de 1 cl	B	5,00	0,00	5,00	5,00	0,00	5,00
Technicien principal de 2 cl	B	3,90	0,00	3,90	3,90	0,00	3,90
FILIERE SOCIALE (d)		20,00	2,62	22,62	20,62	2,00	22,62
Agent social	C	2,00	0,00	2,00	0,00	2,00	2,00
Agent spéc pal écoles mat 1 cl	C	17,00	0,91	17,91	17,91	0,00	17,91
Agent spéc pal écoles mat 2 cl	C	1,00	1,71	2,71	2,71	0,00	2,71
FILIERE MEDICO-SOCIALE (e)		4,00	1,70	5,70	1,00	4,70	5,70
Cadre supérieur de santé	A	1,00	0,00	1,00	1,00	0,00	1,00
Infirmier en soins généraux	A	1,00	0,00	1,00	0,00	1,00	1,00

VILLE DE MONTELMAR - BUDGET GENERAL - BP - 2025

Envoyé en préfecture le 20/12/2024

Reçu en préfecture le 20/12/2024

Publié le 20/12/2024
ID : 026-212601983-20241216-2024_12_068_2-BF

GRADES OU EMPLOIS (1)	CATEGORIES (2)	EMPLOIS BUDGETAIRES (3)			EFFECTIFS PHYSIQUES (4)		
		EMPLOIS PERMANENTS À TEMPS COMPLET	EMPLOIS PERMANENTS À TEMPS NON COMPLET	TOTAL	AGENTS TITULAIRES	AGENTS NON TITULAIRES	TOTAL
Médecin 2cl.	A	2,00	1,70	3,70	0,00	3,70	3,70
FILIERE MEDICO-TECHNIQUE (f)		0,00	0,00	0,00	0,00	0,00	0,00
FILIERE SPORTIVE (g)		0,00	0,00	0,00	0,00	0,00	0,00
FILIERE CULTURELLE (h)		3,00	0,00	3,00	3,00	0,00	3,00
Adjoint du patrimoine pal 1 cl	C	1,00	0,00	1,00	1,00	0,00	1,00
Adjoint territorial patrimoine	C	1,00	0,00	1,00	1,00	0,00	1,00
Attaché principal conservation	A	1,00	0,00	1,00	1,00	0,00	1,00
FILIERE ANIMATION (i)		29,30	16,16	45,46	34,23	11,23	45,46
Adjoint d'animation pal 1 cl	C	2,90	0,00	2,90	2,90	0,00	2,90
Adjoint d'animation pal 2 cl	C	8,50	0,00	8,50	8,50	0,00	8,50
Adjoint territorial animation	C	16,90	16,16	33,06	21,83	11,23	33,06
Animateur principal de 1ère cl	B	1,00	0,00	1,00	1,00	0,00	1,00
FILIERE POLICE (j)		31,80	0,00	31,80	30,80	1,00	31,80
Brigadier (appellation)	C	1,00	0,00	1,00	1,00	0,00	1,00
Brigadier-chef principal	C	23,80	0,00	23,80	23,80	0,00	23,80
Chef service de police pal 1cl	B	1,00	0,00	1,00	1,00	0,00	1,00
Chef service de police pal 2cl	B	1,00	0,00	1,00	1,00	0,00	1,00
Directeur de police municipale	A	1,00	0,00	1,00	1,00	0,00	1,00
Gardien-brigadier	C	4,00	0,00	4,00	3,00	1,00	4,00
FILIERE SAPEURS-POMPIERS (k)		0,00	0,00	0,00	0,00	0,00	0,00
EMPLOIS NON CITES (l) (5)		1,00	0,00	1,00	0,00	1,00	1,00
Collaborateur de cabinet		1,00	0,00	1,00	0,00	1,00	1,00
TOTAL GENERAL (b + c + d + e + f + g + h + i + j + k + l)		342,80	26,04	368,84	305,54	63,30	368,84

(1) Les grades ou emplois sont désignés conformément à la circulaire n° NOR : INTB9500102C du 23 mars 1995. Les emplois fonctionnels sont également comptabilisés dans leur filière d'origine.

(2) Catégories : A, B ou C.

(3) Emplois budgétaires créés par l'assemblée délibérante. Les emplois permanents à temps complet sont comptabilisés pour une unité, les emplois à temps non complet sont comptabilisés à hauteur de la quotité de travail prévue par la délibération créant l'emploi.

(4) Equivalent temps plein annuel travaillé (ETPT). Le décompte est proportionnel à l'activité des agents, mesurée par leur quotité de temps de travail et par leur période d'activité sur l'année :

ETPT = Effectifs physiques * quotité de temps de travail * période d'activité dans l'année

Exemple : un agent à temps plein (quotité de travail = 100 %) présent toute l'année correspond à 1 ETPT ; un agent à temps partiel, à 80 % (quotité de travail = 80 %) présent toute l'année correspond à 0,8 ETPT ; un agent à temps partiel, à 80 % (quotité de travail = 80 %) présent la moitié de l'année (ex : CDD de 6 mois, recrutement à mi-année) correspond à 0,4 ETPT (0,8 * 6 / 12).

(5) Emplois dont les missions ne correspondent pas à un cadre d'emploi existant.

IV – ANNEXES

ANNEXES PATRIMONIALES – ETAT DU PERSONNEL AU 01/01/N

B9

B9 – ETAT DU PERSONNEL AU 01/01/N (suite)

AGENTS NON TITULAIRES EN FONCTION AU 01/01/N	CATEGORIES (1)	SECTEUR (2)	REMUNERATION (3)		CONTRAT	
			Indice (8)	Euros	Fondement du contrat (4)	Nature du contrat (5)
Agents occupant un emploi permanent (6)				0,00		
Adjoint administratif pal 2 cl	C	ADM	0	0,00	332-14	CDD
Adjoint administratif terr.	C	ADM	0	0,00	332-14	CDD
Adjoint administratif terr.	C	ADM	0	0,00	332-23-1°	CDD
Adjoint administratif terr.	C	ADM	0	0,00	332-14	CDD
Adjoint administratif terr.	C	ADM	0	0,00	332-23-1°	CDD
Adjoint administratif terr.	C	ADM	0	0,00	332-14	CDD
Adjoint administratif terr.	C	ADM	0	0,00	332-23-1°	CDD
Adjoint administratif terr.	C	ADM	0	0,00	332-23-1°	CDD
Adjoint administratif terr.	C	ADM	0	0,00	332-23-1°	CDD
Adjoint technique pal 2 cl	C	TECH	0	0,00	332-14	CDD
Adjoint technique territorial	C	TECH	0	0,00	332-14	CDD
Adjoint technique territorial	C	TECH	0	0,00	332-23-1°	CDD
Adjoint technique territorial	C	TECH	0	0,00	332-14	CDD
Adjoint technique territorial	C	TECH	0	0,00	332-14	CDD
Adjoint technique territorial	C	TECH	0	0,00	332-14	CDD
Adjoint technique territorial	C	TECH	0	0,00	332-14	CDD
Adjoint technique territorial	C	TECH	0	0,00	332-14	CDD
Adjoint technique territorial	C	TECH	0	0,00	332-14	CDD
Adjoint technique territorial	C	TECH	0	0,00	332-23-1°	CDD
Adjoint technique territorial	C	TECH	0	0,00	332-14	CDD
Adjoint technique territorial	C	TECH	0	0,00	332-14	CDD
Adjoint technique territorial	C	TECH	0	0,00	332-23-2°	CDD
Adjoint technique territorial	C	TECH	0	0,00	332-23-1°	CDD
Adjoint technique territorial	C	TECH	0	0,00	332-14	CDD
Adjoint technique territorial	C	TECH	0	0,00	332-14	CDD
Adjoint technique territorial	C	TECH	0	0,00	332-14	CDD
Adjoint technique territorial	C	TECH	0	0,00	332-14	CDD
Adjoint technique territorial	C	TECH	0	0,00	332-14	CDD
Adjoint technique territorial	C	TECH	0	0,00	332-23-1°	CDD
Adjoint technique territorial	C	TECH	0	0,00	332-14	CDD
Adjoint technique territorial	C	TECH	0	0,00	332-10	CDI
Adjoint technique territorial	C	TECH	0	0,00	332-13	CDD
Adjoint technique territorial	C	TECH	0	0,00	332-14	CDD
Adjoint technique territorial	C	TECH	0	0,00	332-13	CDD
Adjoint technique territorial	C	TECH	0	0,00	332-13	CDD
Adjoint territorial animation	C	ANIM	0	0,00	332-23-1°	CDD
Adjoint territorial animation	C	ANIM	0	0,00	332-14	CDD
Adjoint territorial animation	C	ANIM	0	0,00	332-23-1°	CDD
Adjoint territorial animation	C	ANIM	0	0,00	332-13	CDD
Adjoint territorial animation	C	ANIM	0	0,00	332-13	CDD
Adjoint territorial animation	C	ANIM	0	0,00	332-14	CDD

AGENTS NON TITULAIRES EN FONCTION AU 01/01/N	CATEGORIES (1)	SECTEUR (2)	REMUNERATION (3)		Fondement du contrat (4)	Nature du contrat (5)
			Indice (8)	Euros		
Adjoint territorial animation	C	ANIM	0	0,00	332-14	CDD
Adjoint territorial animation	C	ANIM	0	0,00	332-14	CDD
Adjoint territorial animation	C	ANIM	0	0,00	332-14	CDD
Adjoint territorial animation	C	ANIM	0	0,00	332-14	CDD
Adjoint territorial animation	C	ANIM	0	0,00	332-13	CDD
Adjoint territorial animation	C	ANIM	0	0,00	332-14	CDD
Adjoint territorial animation	C	ANIM	0	0,00	332-13	CDD
Agent social	C	S	0	0,00	332-23-1°	CDD
Agent social	C	S	0	0,00	332-14	CDD
Attaché	A	ADM	0	0,00	332-23-1°	CDD
Attaché	A	ADM	0	0,00	332-23-1°	CDD
Attaché	A	ADM	0	0,00	332-8-2°	CDD
Collaborateur de cabinet		OTR	0	0,00	A	CDD
Gardien-brigadier	C	PM	416	0,00	A	A
Infirmier en soins généraux	A	MS	0	0,00	332-8-2°	CDD
Ingénieur	A	TECH	0	0,00	332-23-1°	CDD
Médecin 2cl.	A	MS	0	0,00	332-8-2°	CDD
Médecin 2cl.	A	MS	0	0,00	332-14	CDD
Médecin 2cl.	A	MS	0	0,00	332-14	CDD
Médecin 2cl.	A	MS	0	0,00	332-8-2°	CDD
Médecin 2cl.	A	MS	0	0,00	332-8-2°	CDD
Rédacteur	B	ADM	0	0,00	332-14	CDD
Rédacteur	B	ADM	0	0,00	332-14	CDD
Rédacteur	B	ADM	0	0,00	332-23-1°	CDD
Technicien	B	TECH	0	0,00	332-14	CDD
Technicien	B	TECH	0	0,00	332-14	CDD
Agents occupant un emploi non permanent (7)				0,00		
Adjoint administratif terr.	C	ADM	0	0,00	332-14	CDD
Adjoint administratif terr.	C	ADM	0	0,00	332-14	CDD
Adjoint administratif terr.	C	ADM	0	0,00	332-14	CDD
Adjoint administratif terr.	C	ADM	0	0,00	332-23-1°	CDD
Adjoint administratif terr.	C	ADM	0	0,00	332-14	CDD
Adjoint administratif terr.	C	ADM	0	0,00	332-14	CDD
Adjoint technique pal 2 cl	C	TECH	0	0,00	332-23-1°	CDD
Adjoint technique territorial	C	TECH	0	0,00	332-14	CDD
Adjoint technique territorial	C	TECH	0	0,00	332-14	CDD
Adjoint territorial animation	C	ANIM	0	0,00	332-14	CDD
Adjoint territorial animation	C	ANIM	0	0,00	332-14	CDD
COLLABORATEUR DE CABINET		OTR	0	0,00	333-1_333-10	CDD
Rédacteur	B	ADM	0	0,00	332-23-1°	CDD
TOTAL GENERAL				0,00		

(1) CATEGORIES: A, B et C.

(2) SECTEUR ADM : Administratif.

TECH : Technique.

URB : Urbanisme (dont aménagement urbain).

S : Social.

MS : Médico-social.

MT : Médico-technique.

SP : Sportif.

CULT : Culturel

ANIM : Animation.
POL : Police.
POMP : Sapeurs-pompiers.
X : Emplois non cités.

Envoyé en préfecture le 20/12/2024

Reçu en préfecture le 20/12/2024

Publié le



ID : 026-212601983-20241216-2024_12_068_2-BF

(3) REMUNERATION : Référence à un indice brut (indiquer le niveau de l'indice brut) de la fonction publique ou en euros annuels bruts (indiquer l'ensemble des éléments de la rémunération brute annuelle).

(4) CONTRAT : Motif du contrat (code général de la fonction publique - CGFP) :

332-23-1° : Accroissement temporaire d'activité pour une durée maximale de douze mois.

332-23-2° : Accroissement saisonnier d'activité pour une durée maximale de six mois.

332-24 : Contrat de projet pour une durée minimale d'un an et une durée maximale fixée par les parties dans la limite de six ans

332-13 : Remplacement d'un fonctionnaire autorisé à servir à temps partiel ou indisponible.

332-14 : Vacance temporaire d'un emploi.

332-8-1° : Absence de cadre d'emplois de fonctionnaires susceptibles d'assurer les fonctions correspondantes.

332-8-2° : Justifié par les besoins des services ou la nature des fonctions, sous réserve qu'aucun fonctionnaire territorial n'a pu être recruté dans les conditions prévues par le CGFP.

332-8-3° : Communes de moins de 1 000 habitants et groupements de communes regroupant moins de 15 000 habitants.

332-8-4° : Communes nouvelles issues de fusion de communes de moins de 1 000 habitants, pendant trois ans suivant la création, et le cas échéant, jusqu'au premier renouvellement du conseil municipal.

332-8-5° : Autres collectivités territoriales ou établissements mentionnés à l'article L. 4, pour les emplois dont la quotité de temps de travail est inférieure à 50 %.

332-8-6° : Emplois des communes (- 2 000 hab.) et des groupements de communes (-10 000 hab.) dont la création ou suppression dépend de la décision d'une autorité.

327-5 : Contractuel territorial sur emploi permanent - peut être nommé en qualité de fonctionnaire stagiaire par l'autorité territoriale.

332-10 : Contrat à durée indéterminée en application de l'article L. 332-8 avec un agent contractuel territorial qui justifie d'une durée de services publics de six ans au moins.

332-11 : Contrat à durée indéterminée lorsque l'agent contractuel territorial concerné remplit avant l'échéance de son contrat les conditions d'ancienneté mentionnées à l'article L. 332-10.

326_352 : Modalités particulières : recrutement sans concours, parcours d'accès à la fonction publique, personnes en situation de handicap (CGFP art. L326 et L.352).

343-1_343-3 : Emplois supérieurs de la fonction publique territoriale (emplois fonctionnels de direction).

333-1_333-10 : Collaborateurs de cabinet.

333-12 : Collaborateurs de groupes d'élus.

A : Autres

(5) Indiquer si l'agent contractuel est titulaire d'un contrat à durée déterminée (CDD) ou d'un contrat à durée indéterminée (CDI). Les contrats particuliers devront être labellisés « A / autres » et feront l'objet d'une précision (ex : « contrats aidés »).

(6) Occupent un emploi permanent de la fonction publique territoriale, les agents non titulaires recrutés sur le fondement des articles 332-8, 332-13, 332-14, 326, 352 du CGFP, ainsi que les agents qui sont titulaires d'un contrat à durée indéterminée pris sur le fondement des articles 327-5, 332-10 et 332-11 du CGFP.

(7) Occupent un emploi non permanent de la fonction publique territoriale, les agents non titulaires recrutés sur le fondement des articles 332-23, 332-24, 333-1 à 333-10 et 333-12.

(8) Si un contrat fixe comme référence de rémunération un traitement hors échelle, il convient de mentionner le chevron conformément à l'article 6 décret 85-1148 du 20 octobre 1985.

IV – ANNEXES

ANNEXES PATRIMONIALES

LISTE DES ORGANISMES DANS LESQUELS LA COLLECTIVITE A PRIS UN ENGAGEMENT FINANCIER

B10

LISTE DES ORGANISMES DANS LESQUELS LA COLLECTIVITE A PRIS UN ENGAGEMENT FINANCIER

Les documents financiers et comptables de ces organismes sont mis à la disposition du public à mairie (1).

Toute personne a le droit de demander communication à ses frais.

Nature de l'engagement (2)	Nom de l'organisme	Raison sociale de l'organisme	Nature juridique de l'organisme	Montant de l'engagement
Délégation de service public (3) (4)				
Détention d'une part du capital				
- Part de capital en %	MONTELMAR AGGLO DEVELOPPEMENT	SPL	SA	40,00
- Part de capital	MONTELMAR AGGLOMERATION DEVEL	SAEM	SA	1 667 700,00
Garantie ou cautionnement d'un emprunt				
01/01/1988 - QUARTIER LA DAME/CHEMIN PLAN	Montélimar Agglomération Habitat	OPH	Privé	18 651,05
01/03/1988 - QUARTIER LA DAME/CHEMIN PLAN	Montélimar Agglomération Habitat	OPH	Privé	95 723,65
01/10/1988 - BAGATELLE - BAT. B	Montélimar Agglomération Habitat	OPH	Privé	31 659,12
01/10/1988 - QUARTIER BAGATELLE - BATIMENT A	Montélimar Agglomération Habitat	OPH	Privé	2 527,38
01/11/1988 - BATIMENT QUARTIER LE FUST	Montélimar Agglomération Habitat	OPH	Privé	40 876,36
01/01/1989 - 44/46/48 RUE ST MARTIN	Montélimar Agglomération Habitat	OPH	Privé	331,40
01/01/1989 - RUE ST PIERRE ET COSTON	Montélimar Agglomération Habitat	OPH	Privé	2 099,86
01/11/1989 - QUARTIER LES CHAMPS	Montélimar Agglomération Habitat	OPH	Privé	6 305,62
01/04/1990 - QUARTIER LA DAME-CH. DU PLAN	Montélimar Agglomération Habitat	OPH	Privé	5 177,84
01/04/1990 - ILOT ST MARTIN- BATIMENTS D et E	Montélimar Agglomération Habitat	OPH	Privé	701,85
01/10/1990 - ILOT ST MARTIN II (3ème Tr.)	Montélimar Agglomération Habitat	OPH	Privé	9 593,55
01/09/1992 - MONTLOUIS - CONSTRUCTION DE 10 LOGEMENTS	Montélimar Agglomération Habitat	OPH	Privé	61 256,61
01/10/1992 - LES CLES - QUARTIER LA GONDOLE	Montélimar Agglomération Habitat	OPH	Privé	23 073,61
01/05/1993 - QUARTIER LA DAME - 1 ERE TRANCHE	Montélimar Agglomération Habitat	OPH	Privé	98 343,10
01/05/1993 - QUARTIER LA DAME-2EME TRANCHE	Montélimar Agglomération Habitat	OPH	Privé	98 343,10
01/07/1993 - 20 ROUTE DE SAINT PAUL	Montélimar Agglomération Habitat	OPH	Privé	22 275,37
04/10/1993 - FOYER TRAVAILLEURS MIGRANTS	5 - ADOMA	ESH	Privé	6 069,12
04/10/1993 - FOYER TRAVAILLEURS MIGRANTS	5 - ADOMA	ESH	Privé	274,53
01/02/1994 - LA CAMANDRE	Montélimar Agglomération Habitat	OPH	Privé	8 247,53
01/06/1994 - QUARTIER LA DAME- RIJE D'ISLY	Montélimar Agglomération Habitat	OPH	Privé	104 788,25
01/01/1995 - MARIUS MILOU - IERE TRANCHE	Montélimar Agglomération Habitat	OPH	Privé	302 553,37
27/06/1995 - MARIUS MILOU	Montélimar Agglomération Habitat	OPH	Privé	14 419,29
01/07/1995 - MARIUS MILOU	Montélimar Agglomération Habitat	OPH	Privé	120 973,72
01/07/1995 - MARIUS MILOU - 1 ERE TRANCHE	Montélimar Agglomération Habitat	OPH	Privé	51 791,89
01/08/1995 - LES COMBES	Montélimar Agglomération Habitat	OPH	Privé	39 973,24
07/09/1995 - LES COMBES	Montélimar Agglomération Habitat	OPH	Privé	15 364,07
17/06/1996 - 2 RUE COUCOURDIER	Montélimar Agglomération Habitat	OPH	Privé	8 411,63
17/06/1996 - 2 RUE COUCOURDIER	Montélimar Agglomération Habitat	OPH	Privé	10 837,66
03/10/1996 - LES JARDINS OU BOUQUET-RUE LEON BLUM	Montélimar Agglomération Habitat	OPH	Privé	43 224,73
03/10/1996 - CLOS CHOMILLAC - CHEMIN DES GREZES	Montélimar Agglomération Habitat	OPH	Privé	140 810,83
03/10/1996 - CLOS CHOMILLAC - CHEMIN DES GREZES	Montélimar Agglomération Habitat	OPH	Privé	43 478,99
05/05/1997 - RUE LEON BLUM	Montélimar Agglomération Habitat	OPH	Privé	503 060,09

Nature de l'engagement (2)	Nom de l'organisme	Raison sociale de l'organisme	Nature de l'organisme	Montant de l'engagement
04/10/1999 - LES RIVES DU RHONE-ROUTE ROCHEMAURE	Montélimar Agglomération Habitat	OPH	Privé	188 510,11
04/10/1999 - LES RIVES DU RHONE-ROUTE ROCHEMAURE	Montélimar Agglomération Habitat	OPH	Privé	21 711,51
04/10/1999 - 33 IMPASSE MONNAIE VIEILLE	Montélimar Agglomération Habitat	OPH	Privé	2 136,95
19/10/2000 - Construction de 17 logements	1 - SDH	ESH	Privé	297 714,58
31/05/2001 - 3 RUE DES BELGES	Montélimar Agglomération Habitat	OPH	Privé	39 083,60
31/08/2001 - CHEMIN DE LA RESSE.MARGERIE	Montélimar Agglomération Habitat	OPH	Privé	16 555,69
31/08/2001 - CHEMIN DE LA RESSE.MARGERIE	Montélimar Agglomération Habitat	OPH	Privé	59 662,50
31/08/2001 - CHEMIN DE LA RESSE.MARGERIE	Montélimar Agglomération Habitat	OPH	Privé	62 258,14
31/08/2001 - CHEMIN DE LA RESSE.MARGERIE	Montélimar Agglomération Habitat	OPH	Privé	13 062,86
18/01/2002 - LES BASTIDONS LA DAME 4 - CH.DU PLAN SUD	Montélimar Agglomération Habitat	OPH	Privé	273 672,41
18/01/2002 - LES BASTIDONS LA DAME 4 - CH.DU PLAN SUD	Montélimar Agglomération Habitat	OPH	Privé	94 616,86
25/07/2002 - renouvellement garantie OGEC Chabrillan	3 - OGEC de Chabrillan	Association	Privé	110 765,01
13/01/2004 - LE PLAN II	Montélimar Agglomération Habitat	OPH	Privé	372 895,66
13/01/2004 - LE PLAN II	Montélimar Agglomération Habitat	OPH	Privé	28 437,57
13/01/2004 - LE PLAN II	Montélimar Agglomération Habitat	OPH	Privé	11 724,74
02/03/2004 - LE PETIT FROMENT 2	Montélimar Agglomération Habitat	OPH	Privé	423 767,32
02/03/2004 - LE PETIT FROMENT 2	Montélimar Agglomération Habitat	OPH	Privé	256 517,40
05/04/2004 - 4 CHEMIN DES RENTIERES	Montélimar Agglomération Habitat	OPH	Privé	51 332,61
05/04/2004 - 4 CHEMIN DES RENTIERES	Montélimar Agglomération Habitat	OPH	Privé	11 049,45
05/05/2004 - 14 RUE ALEXANDRE DUMAS-MAISON ZANGA	Montélimar Agglomération Habitat	OPH	Privé	39 337,24
02/06/2005 - 2 RUE LAMARTINE	Montélimar Agglomération Habitat	OPH	Privé	54 119,24
02/06/2005 - 4 CHEMIN DES RENTIERES	Montélimar Agglomération Habitat	OPH	Privé	11 074,16
02/06/2005 - 2 RUE ANDRE BOYE	Montélimar Agglomération Habitat	OPH	Privé	30 485,24
07/07/2005 - LES CATALINS-CONST.TOTAL 15 LOGEMENTS	Montélimar Agglomération Habitat	OPH	Privé	40 916,47
07/07/2005 - LES CATALINS-CONST.TOTAL 15 LOGEMENTS	Montélimar Agglomération Habitat	OPH	Privé	152 735,25
07/07/2005 - LES CATALINS-CONST.TOTAL 15 LOGEMENTS	Montélimar Agglomération Habitat	OPH	Privé	27 430,63
07/07/2005 - LES EMETEURS-CONSTRUC. TOTAL 13 LOGEMENTS	Montélimar Agglomération Habitat	OPH	Privé	273 161,11
07/07/2005 - LES CATALINS-CONST.TOTAL 15 LOGEMENTS	Montélimar Agglomération Habitat	OPH	Privé	97 230,20
07/07/2005 - LES EMETEURS-CONSTRUC. TOTAL 13 LOGEMENTS	Montélimar Agglomération Habitat	OPH	Privé	125 458,33
12/07/2005 - LES EMETEURS-CONSTRUC. TOTAL 13 LOGEMENTS	Montélimar Agglomération Habitat	OPH	Privé	48 304,15
02/04/2007 - RUE DU BOUQUET- LES EMEITEURS 2	Montélimar Agglomération Habitat	OPH	Privé	46 408,93
02/04/2007 - RUE DU BOUQUET- LES EMEITEURS 2	Montélimar Agglomération Habitat	OPH	Privé	71 472,15
27/07/2007 - OPERATION LE PROVENCAL LES ALLEES	Montélimar Agglomération Habitat	OPH	Privé	23 341,26
27/07/2007 - OPERATION LE PROVENCAL LES ALLEES	Montélimar Agglomération Habitat	OPH	Privé	37 508,34
01/02/2008 - CONSTRUCTION FOYER DE VIE	7 - Adapei de la Drome	Association	Privé	573 402,14
26/11/2008 - LE PLAN 3	Montélimar Agglomération Habitat	OPH	Privé	38 079,31
26/11/2008 - 3 RUE JOLIOT CURIE NOCAZE	Montélimar Agglomération Habitat	OPH	Privé	179 682,81
26/11/2008 - 3 RUE JOLIOT CURIE NOCAZE	Montélimar Agglomération Habitat	OPH	Privé	110 625,17
26/11/2008 - 3 RUE JOLIOT CURIE NOCAZE	Montélimar Agglomération Habitat	OPH	Privé	37 444,64
26/11/2008 - 3 RUE JOLIOT CURIE NOCAZE	Montélimar Agglomération Habitat	OPH	Privé	32 809,62
26/11/2008 - 3 RUE JOLIOT CURIE NOCAZE	Montélimar Agglomération Habitat	OPH	Privé	126 192,89
26/11/2008 - 3 RUE JOLIOT CURIE NOCAZE	Montélimar Agglomération Habitat	OPH	Privé	46 322,19
26/11/2008 - 3 RUE JOLIOT CURIE NOCAZE	Montélimar Agglomération Habitat	OPH	Privé	11 615,46
26/11/2008 - 3 RUE JOLIOT CURIE NOCAZE	Montélimar Agglomération Habitat	OPH	Privé	230 525,17
26/11/2008 - LE PLAN 3	Montélimar Agglomération Habitat	OPH	Privé	56 669,20
01/04/2009 - LES PENITENTS 1	Montélimar Agglomération Habitat	OPH	Privé	150 657,75
01/04/2009 - LES PENITENTS 1	Montélimar Agglomération Habitat	OPH	Privé	32 047,51
01/04/2009 - LES PENITENTS 1	Montélimar Agglomération Habitat	OPH	Privé	16 469,47
01/04/2009 - LES PENITENTS 1	Montélimar Agglomération Habitat	OPH	Privé	140 989,13
01/04/2009 - LES PENITENTS 1	Montélimar Agglomération Habitat	OPH	Privé	501 373,62

Nature de l'engagement (2)	Nom de l'organisme	Raison sociale de l'organisme	Nature de l'organisme	Montant de l'engagement
10/07/2009 - LES PENITENTS 1	Montélimar Agglomération Habitat	OPH	Privé	20 135,46
06/08/2009 - LES PENITENTS 1	Montélimar Agglomération Habitat	OPH	Privé	21 135,46
15/03/2010 - RUE SAINT GUACHER	Montélimar Agglomération Habitat	OPH	Privé	73 404,58
15/03/2010 - RUE SAINT GUACHER	Montélimar Agglomération Habitat	OPH	Privé	55 047,07
04/06/2010 - LES PENITENTS 2	Montélimar Agglomération Habitat	OPH	Privé	106 171,09
04/06/2010 - LES PENITENTS 2	Montélimar Agglomération Habitat	OPH	Privé	42 152,64
04/06/2010 - LES PENITENTS 2	Montélimar Agglomération Habitat	OPH	Privé	77 107,78
04/06/2010 - LA NITRIERE	Montélimar Agglomération Habitat	OPH	Privé	1 769 628,45
04/06/2010 - LA NITRIERE	Montélimar Agglomération Habitat	OPH	Privé	75 679,27
04/06/2010 - LES PENITENTS 2	Montélimar Agglomération Habitat	OPH	Privé	236 429,46
04/06/2010 - LA NITRIERE	Montélimar Agglomération Habitat	OPH	Privé	487 344,89
04/06/2010 - LA NITRIERE	Montélimar Agglomération Habitat	OPH	Privé	225 823,83
13/01/2011 - LES PENITENTS 2	Montélimar Agglomération Habitat	OPH	Privé	141 177,22
13/01/2011 - 33 BOULEVARD MEYNOT	Montélimar Agglomération Habitat	OPH	Privé	101 845,25
13/01/2011 - 33 BOULEVARD MEYNOT	Montélimar Agglomération Habitat	OPH	Privé	45 976,98
13/01/2011 - 33 BOULEVARD MEYNOT	Montélimar Agglomération Habitat	OPH	Privé	53 403,49
17/02/2011 - ROUTE DE ST PAUL "RESVILLA REAL"	9 - Habitat Dauphinois	ESH	Privé	261 325,55
17/02/2011 - ROUTE DE ST PAUL "RESVILLA REAL"	9 - Habitat Dauphinois	ESH	Privé	422 226,25
17/02/2011 - ROUTE DE ST PAUL "RESVILLA REAL"	9 - Habitat Dauphinois	ESH	Privé	109 626,53
17/02/2011 - ROUTE DE ST PAUL "RESVILLA REAL"	9 - Habitat Dauphinois	ESH	Privé	74 709,90
22/02/2011 - 91 AVENUE SAINT I A7ARE.LA GONDOLE	Montélimar Agglomération Habitat	OPH	Privé	151 342,86
22/02/2011 - 91 AVENUE SAINT I A7ARE.LA GONDOLE	Montélimar Agglomération Habitat	OPH	Privé	109 321,60
22/02/2011 - 91 AVENUE SAINT I A7ARE.LA GONDOLE	Montélimar Agglomération Habitat	OPH	Privé	610 328,40
22/02/2011 - 91 AVENUE SAINT I A7ARE.LA GONDOLE	Montélimar Agglomération Habitat	OPH	Privé	341 912,29
09/09/2011 - RUE MAURICE MEYER	1 - SDH	ESH	Privé	64 577,18
09/09/2011 - RUE CHRETIEN	1 - SDH	ESH	Privé	973 803,66
09/09/2011 - RUE MAURICE MEYER	1 - SDH	ESH	Privé	147 245,49
09/09/2011 - RUE MAURICE MEYER	1 - SDH	ESH	Privé	92 282,15
09/09/2011 - RUE CHRETIEN	1 - SDH	ESH	Privé	224 870,40
09/09/2011 - RUE MAURICE MEYER	1 - SDH	ESH	Privé	128 010,46
13/09/2011 - ZAC DES TERRASSES DE MAUBEC	Montélimar Agglomération Habitat	OPH	Privé	2 533 592,59
13/09/2011 - ZAC DES TERRASSES DE MAUBEC	Montélimar Agglomération Habitat	OPH	Privé	766 249,01
02/11/2011 - CHEMIN DE RAVALY	11 - SA HLM ADIS	ESH	Privé	35 927,89
02/11/2011 - CHEMIN DE RAVALY	11 - SA HLM ADIS	ESH	Privé	137 427,03
02/11/2011 - CHEMIN DE RAVALY	11 - SA HLM ADIS	ESH	Privé	1 198 270,21
02/11/2011 - CHEMIN DE RAVALY	11 - SA HLM ADIS	ESH	Privé	247 363,96
18/11/2011 - ZAC DES TERRASSES DE MAUBEC	Montélimar Agglomération Habitat	OPH	Privé	243 913,97
18/11/2011 - ZAC DES TERRASSES DE MAUBEC	Montélimar Agglomération Habitat	OPH	Privé	639 960,37
27/01/2012 - ACQUISITION LOGEMENT 14 CRDE GERY	13 - Foncière Habitat et Humanisme	ESH	Privé	14 009,21
12/03/2012 - ACQUISITION/AMELIORATION 1 MAISON	Montélimar Agglomération Habitat	OPH	Privé	25 386,62
12/03/2012 - ACQUISITION/AMELIORATION 1 MAISON	Montélimar Agglomération Habitat	OPH	Privé	59 698,30
09/07/2012 - CONSTRUCTION DUN EHPAD	11 - SA HLM ADIS	ESH	Privé	843 287,92
09/07/2012 - CONSTRUCTION DUN EHPAD	11 - SA HLM ADIS	ESH	Privé	5 725 262,20
25/07/2012 - RUE GEORGES BRASSENS	Montélimar Agglomération Habitat	OPH	Privé	3 202 563,82
19/11/2012 - RUE MAURICE MEYER	12 - CALD	Association	Privé	15 874,29
19/11/2012 - RUE MAURICE MEYER	12 - CALD	Association	Privé	5 722,11
15/04/2013 - PRACOMTAL BATIMENT H	Montélimar Agglomération Habitat	OPH	Privé	190 727,96
26/07/2013 - QUARTIER LES CHAMPS	Montélimar Agglomération Habitat	OPH	Privé	172 465,73
26/07/2013 - QUARTIER LES CHAMPS	Montélimar Agglomération Habitat	OPH	Privé	647 903,41
29/08/2013 - QUARTIER PRACOMTAL	Montélimar Agglomération Habitat	OPH	Privé	2 539 680,96

Nature de l'engagement (2)	Nom de l'organisme	Raison sociale de l'organisme	Nature de l'organisme	Publié le	Montant de l'engagement
				ID : 026-212601983-20241216-2024_12_068_2-BF	
02/10/2013 - 1 RUE FELIX GREGOIRE	Montélimar Agglomération Habitat	OPH	Privé		87 520,76
02/10/2013 - 1 RUE FELIX GREGOIRE	Montélimar Agglomération Habitat	OPH	Privé		1 837 263,41
02/10/2013 - 1 RUE FELIX GREGOIRE	Montélimar Agglomération Habitat	OPH	Privé		136 149,12
02/10/2013 - 48 Ch. DE LA DAME	Montélimar Agglomération Habitat	OPH	Privé		91 909,24
02/10/2013 - 1 RUE FELIX GREGOIRE	Montélimar Agglomération Habitat	OPH	Privé		429 060,04
02/10/2013 - 48 Ch. DE LA DAME	Montélimar Agglomération Habitat	OPH	Privé		271 646,02
02/10/2013 - 48 Ch. DE LA DAME	Montélimar Agglomération Habitat	OPH	Privé		87 311,70
02/10/2013 - 48 Ch. DE LA DAME	Montélimar Agglomération Habitat	OPH	Privé		29 600,16
15/04/2014 - ZAC MAUBEC - CH.DE REDONDON	Montélimar Agglomération Habitat	OPH	Privé		921 174,67
15/04/2014 - ZAC MAUBEC - CH.DE REDONDON	Montélimar Agglomération Habitat	OPH	Privé		703 413,32
15/04/2014 - ZAC MAUBEC - CH.DE REDONDON	Montélimar Agglomération Habitat	OPH	Privé		2 975 262,83
15/04/2014 - ZAC MAUBEC - CH.DE REDONDON	Montélimar Agglomération Habitat	OPH	Privé		214 746,62
26/05/2014 - 78 et 78 bis RUE PIERRE JULIEN	Montélimar Agglomération Habitat	OPH	Privé		152 373,32
26/05/2014 - 78 et 78 bis RUE PIERRE JULIEN	Montélimar Agglomération Habitat	OPH	Privé		346 461,25
26/05/2014 - 78 et 78 bis RUE PIERRE JULIEN	Montélimar Agglomération Habitat	OPH	Privé		40 616,41
26/05/2014 - 78 et 78 bis RUE PIERRE JULIEN	Montélimar Agglomération Habitat	OPH	Privé		92 192,65
19/06/2014 - ILOT COSTON (St Pierre/Coston/Chaumartin)	12 - CALD	Association	Privé		63 842,69
19/06/2014 - ILOT COSTON (St Pierre/Rue Chaumartin/Rue Coston)	12 - CALD	Association	Privé		232 092,60
02/09/2014 - 22 RUE MONNAIE VIEILLE	Montélimar Agglomération Habitat	OPH	Privé		466 473,07
02/09/2014 - 22 RUE MONNAIE VIEILLE	Montélimar Agglomération Habitat	OPH	Privé		55 654,23
02/09/2014 - 22 RUE MONNAIE VIEILLE	Montélimar Agglomération Habitat	OPH	Privé		161 716,19
02/09/2014 - 22 RUE MONNAIE VIEILLE	Montélimar Agglomération Habitat	OPH	Privé		160 031,76
08/12/2014 - CHEMIN DES FOURCHES	1 - SDH	ESH	Privé		437 807,45
08/12/2014 - CHEMIN DES FOURCHES	1 - SDH	ESH	Privé		2 215 825,26
08/12/2014 - CHEMIN DES FOURCHES	1 - SDH	ESH	Privé		202 144,42
08/12/2014 - CHEMIN DES FOURCHES	1 - SDH	ESH	Privé		724 102,47
25/03/2015 - RESIDENCES LES SANTOLINES	10 - Grand Delta habitat	ESH	Privé		597 568,79
25/03/2015 - RESIDENCES LES SANTOLINES 16	10 - Grand Delta habitat	ESH	Privé		355 455,93
25/03/2015 - RESIDENCES LES SANTOLINES	10 - Grand Delta habitat	ESH	Privé		1 093 877,68
25/03/2015 - RESIDENCES LES SANTOLINES	10 - Grand Delta habitat	ESH	Privé		198 962,68
05/04/2015 -	3 - OGEC de Chabrillan	Association	Privé		213 538,17
04/06/2015 - LES RESIDENCES DU PARC	9 - Habitat Dauphinois	ESH	Privé		76 212,04
04/06/2015 - LES RESIDENCES DU PARC	9 - Habitat Dauphinois	ESH	Privé		187 050,99
04/06/2015 - LES RESIDENCES DU PARC	9 - Habitat Dauphinois	ESH	Privé		296 784,56
04/06/2015 - LES RESIDENCES DU PARC	9 - Habitat Dauphinois	ESH	Privé		42 293,22
06/08/2015 - BD GAMBETTA - PRACOMTAL	Montélimar Agglomération Habitat	OPH	Privé		460 330,39
06/08/2015 - 1 PLACE DU TEMPLE A MONTELMAR	Montélimar Agglomération Habitat	OPH	Privé		40 086,12
06/08/2015 - 24 VIEILLE ROUTE DU TEIL MONTELMAR	Montélimar Agglomération Habitat	OPH	Privé		653 703,31
06/08/2015 - 32 ROUTE DE CHATEAUNEUF A MONTELMAR	Montélimar Agglomération Habitat	OPH	Privé		23 571,14
06/08/2015 - 32 ROUTE DE CHATEAUNEUF A MONTELMAR	Montélimar Agglomération Habitat	OPH	Privé		89 133,13
06/08/2015 - 24 VIEILLE ROUTE DU TEIL MONTELMAR	Montélimar Agglomération Habitat	OPH	Privé		172 256,82
06/08/2015 - BD GAMBETTA - PRACOMTAL	Montélimar Agglomération Habitat	OPH	Privé		52 598,58
06/08/2015 - 32 ROUTE DE CHATEAUNEUF A MONTELMAR	Montélimar Agglomération Habitat	OPH	Privé		289 910,12
06/08/2015 - BD GAMBETTA - PRACOMTAL	Montélimar Agglomération Habitat	OPH	Privé		198 896,41
06/08/2015 - 1 PLACE DU TEMPLE A MONTELMAR	Montélimar Agglomération Habitat	OPH	Privé		8 970,53
06/08/2015 - 1 PLACE DU TEMPLE A MONTELMAR	Montélimar Agglomération Habitat	OPH	Privé		528 766,43
06/08/2015 - 24 VIEILLE ROUTE DU TEIL MONTELMAR	Montélimar Agglomération Habitat	OPH	Privé		191 370,07
06/08/2015 - 32 ROUTE DE CHATEAUNEUF A MONTELMAR	Montélimar Agglomération Habitat	OPH	Privé		76 394,11
06/08/2015 - BD GAMBETTA - PRACOMTAL	Montélimar Agglomération Habitat	OPH	Privé		121 301,35
06/08/2015 - 1 PLACE DU TEMPLE A MONTELMAR	Montélimar Agglomération Habitat	OPH	Privé		117 910,08

Nature de l'engagement (2)	Nom de l'organisme	Raison sociale de l'organisme	Nature de l'organisme	Publié le	Montant de l'engagement
06/08/2015 - 24 VIEILLE ROUTE DU TEIL MONTELMAR	Montélimar Agglomération Habitat	OPH	Privé	ID : 026-212601983-20241216-2024_12_068_2-BF	56 220,00
06/10/2015 - RUE DU BOUQUET	1 - SDH	ESH	Privé		1 386 896,44
06/10/2015 - RUE DU BOUQUET A MONTELMAR	1 - SDH	ESH	Privé		3 488 182,07
26/04/2016 - 3 RUE MAURICE MEYER	1 - SDH	ESH	Privé		64 209,81
25/07/2016 - REA.EQUIPEMENTS COLLECTIFS CHAUFFERIE	2 - SPLA - Ste locale aménagement	SEM	Privé		315 894,22
01/01/2017 - RESIDENCES LES SANTOLINES	10 - Grand Delta habitat	ESH	Privé		342 361,64
01/01/2017 - RESIDENCES LES SANTOLINES	10 - Grand Delta habitat	ESH	Privé		262 860,61
01/01/2017 - RESIDENCES LES SANTOLINES	10 - Grand Delta habitat	ESH	Privé		264 913,60
06/12/2017 -	1 - SDH	ESH	Privé		357 210,02
06/12/2017 -	1 - SDH	ESH	Privé		59 900,02
06/12/2017 -	1 - SDH	ESH	Privé		133 657,55
06/12/2017 -	1 - SDH	ESH	Privé		207 373,11
01/07/2018 - QUARTIER PRACOMTAL FAUVETTE/GOELAND	10 - Grand Delta habitat	ESH	Privé		5 762 263,05
01/07/2018 - QUARTIER PRACOMTAL LES GOELANDS	10 - Grand Delta habitat	ESH	Privé		535 198,00
01/07/2018 - QUARTIER PRACOMTAL - LES FAUVETTES	10 - Grand Delta habitat	ESH	Privé		458 524,49
01/05/2019 -	1 - SDH	ESH	Privé		294 288,67
01/05/2019 -	1 - SDH	ESH	Privé		69 588,26
27/04/2021 -	Montélimar Agglomération Habitat	OPH	Privé		132 000,00
19/05/2021 -	Montélimar Agglomération Habitat	OPH	Privé		343 963,12
19/05/2021 -	Montélimar Agglomération Habitat	OPH	Privé		170 000,00
19/05/2021 -	Montélimar Agglomération Habitat	OPH	Privé		365 461,00
19/05/2021 -	Montélimar Agglomération Habitat	OPH	Privé		160 000,00
15/02/2022 - 14 logements situés Chemin de Daurelle à Montélimar	Montélimar Agglomération Habitat	OPH	Privé		662 089,17
27/06/2022 - construction de 21 logements situés 19 Rue Yvon Borel	11 - SA HLM ADIS	ESH	Privé		138 077,67
27/06/2022 - construction de 21 logements situés 19 Rue Yvon Borel	11 - SA HLM ADIS	ESH	Privé		305 780,59
27/06/2022 - construction de 21 logements situés 19 Rue Yvon Borel	11 - SA HLM ADIS	ESH	Privé		90 806,64
27/06/2022 - construction de 21 logements situés 19 Rue Yvon Borel	11 - SA HLM ADIS	ESH	Privé		75 979,87
27/06/2022 - construction de 21 logements situés 19 Rue Yvon Borel	11 - SA HLM ADIS	ESH	Privé		48 841,19
22/09/2022 -	1 - SDH	ESH	Privé		243 500,00
13/10/2022 - construction en VEFA de 35 logements "Les Terrasses de Maubec" à Montélimar	11 - SA HLM ADIS	ESH	Privé		181 124,63
13/10/2022 - construction en VEFA de 35 logements "Les Terrasses de Maubec" à Montélimar	11 - SA HLM ADIS	ESH	Privé		212 573,07
13/10/2022 - construction en VEFA de 35 logements "Les Terrasses de Maubec" à Montélimar	11 - SA HLM ADIS	ESH	Privé		94 430,69
13/10/2022 - construction en VEFA de 35 logements "Les Terrasses de Maubec" à Montélimar	11 - SA HLM ADIS	ESH	Privé		467 841,04
15/05/2023 -	9 - Habitat Dauphinois	ESH	Privé		43 290,89
15/05/2023 -	9 - Habitat Dauphinois	ESH	Privé		75 981,67
31/08/2023 -	1 - SDH	ESH	Privé		146 439,58
31/08/2023 -	1 - SDH	ESH	Privé		238 890,69
31/08/2023 -	1 - SDH	ESH	Privé		88 623,47
31/08/2023 -	1 - SDH	ESH	Privé		60 426,44
24/07/2024 -	Montélimar Agglomération Habitat	OPH	Privé		0,00
24/07/2024 -	Montélimar Agglomération Habitat	OPH	Privé		0,00
24/07/2024 -	Montélimar Agglomération Habitat	OPH	Privé		0,00
24/07/2024 -	Montélimar Agglomération Habitat	OPH	Privé		0,00
24/07/2024 -	Montélimar Agglomération Habitat	OPH	Privé		0,00
24/07/2024 -	Montélimar Agglomération Habitat	OPH	Privé		0,00
24/07/2024 -	Montélimar Agglomération Habitat	OPH	Privé		0,00

				Envoyé en préfecture le 20/12/2024	
				Reçu en préfecture le 20/12/2024	
Nature de l'engagement (2)	Nom de l'organisme	Raison sociale de l'organisme	Nature de l'organisme	Montant de l'engagement	Montant de l'engagement
24/07/2024 -	Montélimar Agglomération Habitat	OPH	Privé	0,00	0,00
24/07/2024 -	Montélimar Agglomération Habitat	OPH	Privé	0,00	0,00
24/07/2024 -	Montélimar Agglomération Habitat	OPH	Privé	0,00	0,00
24/07/2024 -	Montélimar Agglomération Habitat	OPH	Privé	0,00	0,00
24/07/2024 -	Montélimar Agglomération Habitat	OPH	Privé	0,00	0,00
05/09/2024 -	ALLIADE HABITAT	ESH	Privé	0,00	0,00
05/09/2024 -	ALLIADE HABITAT	ESH	Privé	0,00	0,00
05/09/2024 -	ALLIADE HABITAT	ESH	Privé	0,00	0,00
Subventions supérieures à 75 000 € ou représentant plus de 50 % du produit figurant au compte de résultat de l'organisme					
Autres					

(1) Hôtel de la collectivité et autres lieux publics désignés par la collectivité.

(2) Indiquer la date de la décision (délibérations, contrats ou décisions de l'exécutif).

(3) Préciser la nature de la délégation (concession, affermage, régie intéressée...).

(4) Les délégations pour lesquels un engagement hors bilan est constaté font l'objet d'une reprise dans l'état relatif aux autres engagements donnés.

IV – ANNEXES

ANNEXES PATRIMONIALES – LISTE DES ORGANISMES DE REGROUPEMENT

LISTE DES ORGANISMES DE REGROUPEMENT AUXQUELS ADHERE LA COLLECTIVITE

DESIGNATION DES ORGANISMES	Date d'adhésion	Mode de participation (1)	Montant du financement
Syndicats mixtes (article L. 5721-2 du CGCT)			
Syndicat départemental d'Electricité de la Drôme (SDED)		Sans fiscalité propre	500,00
Syndicat intercommunal d'irrigation Rhône Montélimar		Sans fiscalité propre	0,00
EPCI			
CA montelimar agglomération		FPU	0,00
Autres organismes de regroupement			
Fédération Nationale des Collectivités Territoriales pour la Culture (FNCC)	19/03/2002	Sans fiscalité propre	832,00
Association des Maires et Présidents de Communautés de la Drôme	25/06/2002	Sans fiscalité propre	11 418,52
VILLES DE France (ex Fédération des Villes Moyennes)	25/03/2005	Sans fiscalité propre	4 506,59
Association Nationale des Elus en charge du sport (ANDES)	10/11/2005	Sans fiscalité propre	488,00
Les Eco Maires	02/02/2010	Sans fiscalité propre	3 593,16
Conseil National des Villes et Villages Fleuris (CNVVF)	02/04/2013	Sans fiscalité propre	450,00
Observatoire National de l'Action Sociale (ODAS)	29/06/2015	Sans fiscalité propre	990,00
Syndicat mixte des Baronnie	23/04/2018	Sans fiscalité propre	16 451,60
Groupeement régional des centres de santé	08/06/2020	Sans fiscalité propre	895,00
Association Nationale des Elus des territoires Touristiques (ANET)	25/02/2021	Sans fiscalité propre	1 268,00
Fondation du patrimoine	12/06/2023	Sans fiscalité propre	1 000,00

(1) Indiquer si le financement est fait par TPZ, TPU, TPU + fiscalité additionnelle ou sans fiscalité propre.

Envoyé en préfecture le 20/12/2024

Reçu en préfecture le 20/12/2024

Publié le

ID : 026-212601983-20241216-2024_12_068_2-BF

IV – ANNEXES

ANNEXES PATRIMONIALES – LISTE DES ETABLISSEMENTS PUBLICS CREEES

LISTE DES ETABLISSEMENTS PUBLICS CREEES					
Catégorie d'établissement (1)	Intitulé / objet de l'établissement	Date de création	Date de délibération	Nature de l'activité (SPIC/SPA)	TVA (oui / non)
CCAS	Centre communal d'action sociale			SPA	non

(1) Il s'agit de recenser les établissements publics créés par la collectivité pour l'exploitation directe d'un service public relevant de sa compétence.

Pour rappel, la collectivité a l'obligation de constituer une régie si le service concerné est de nature industrielle et commerciale (cf. article L. 1412-1 du CGCT) ou la faculté de constituer une régie si le service concerné est de nature administrative et n'est pas de ceux qui, par leur nature ou par la loi, ne peuvent être assurés que par la collectivité elle-même (cf. article L. 1412-2 du CGCT).

Les régies ainsi créées peuvent, au choix de la collectivité, être dotées :

- soit de la personnalité morale et de l'autonomie financière ;
- soit de la seule autonomie financière.

Cependant, il convient de préciser que seules les régies dotées de la personnalité morale et de l'autonomie financière sont dénommées établissement public et doivent être recensées dans cet état.

Envoyé en préfecture le 20/12/2024

Reçu en préfecture le 20/12/2024

Publié le

ID : 026-212601983-20241216-2024_12_068_2-BF

IV
B11.3

IV – ANNEXES

ANNEXES PATRIMONIALES – LISTE DES SERVICES INDIVIDUALISES DANS UN BUDGET ANNEXE

LISTE DES SERVICES INDIVIDUALISES DANS UN BUDGET ANNEXE						
Catégorie de services (1)	Intitulé / objet du service	Date de création	Date de délibération	N° SIRET	Nature de l'activité (SPIC/SPA)	TVA (oui / non)
Etablissement Public	Service du stationnement	01/04/2019	30/03/2009	21260198300357	SPIC	oui

(1) Exemples de catégories : régie à seule autonomie financière, opérations d'aménagement, service social et médico-social.

IV – ANNEXES**ANNEXES BUDGETAIRES
EQUILIBRE BUDGETAIRE****C1.1****DISPONIBILITE DE RESSOURCES PROPRES PROVENANT DES EXERCICES ANTERIEURS****Solde de la section d'investissement de l'exercice N-1 (1)**

	Propositions nouvelles	Vote (2)
Solde d'exécution 001 (A) montant négatif si déficit (D001) montant positif si excédent (R001)	0,00	0,00
Solde des RAR (B) montant négatif si déficit montant positif si excédent	0,00	0,00
Solde de la section investissement de l'exercice N-1 (Solde I = A + B) Solde positif : excédent de financement Solde négatif : besoin de financement	0,00	0,00

Disponibilité des ressources propres provenant des exercices antérieurs après financement de la section investissement de l'exercice N-1 (1)

	Propositions nouvelles	Vote (2)
Affectation au 1068 (C)	0,00	0,00
Solde de la section investissement de l'exercice N-1 (Solde I) Solde positif : excédent de financement Solde négatif : besoin de financement	0,00	0,00
Disponibilité de ressources propres des exercices antérieurs (Solde II = C + Solde I) Solde positif : ressources disponibles pour la couverture de l'annuité Solde négatif : absence de ressources propres provenant des exercices antérieurs pour la couverture de l'annuité	0,00	0,00

COUVERTURE DE L'ANNUITE DE LA DETTE PAR LES RESSOURCES PROPRES - PETIT EQUILIBRE

	Propositions nouvelles	Vote
Dépenses de l'exercice à couvrir par des ressources propres (D)(3)	4 109 088,00	4 109 088,00
Ressources propres externes et internes de l'exercice (E)(3)	6 818 083,92	6 818 083,92
Couverture de l'annuité de la dette (Solde III = E - D) Solde positif : annuité de la dette couverte Solde négatif : annuité de la dette non couverte par les ressources de l'exercice, vérifier la couverture par les éventuelles ressources disponibles des exercices antérieurs (cf. solde II)	2 708 995,92	2 708 995,92

(1) Eléments à compléter uniquement s'il y a eu reprise des résultats, anticipée ou classique

(2) Cumul des crédits de l'exercice votés ou reportés

(3) Les RAR étant intégrés au calcul des ressources propres provenant des exercices antérieurs, seuls les crédits de l'exercice sont à inscrire. Le détail des crédits est présenté aux états suivants : "Equilibre budgétaire - Dépenses" et "Equilibre budgétaire - Recette"

IV – ANNEXES

ANNEXES BUDGETAIRES
EQUILIBRE BUDGETAIRE – DEPENSES

C1.2

DEPENSES A COUVRIR PAR DES RESSOURCES PROPRES

Art. (1)	Libellé (1)	Propositions nouvelles	Vote (2)
DEPENSES TOTALES A COUVRIR PAR DES RESSOURCES PROPRES = A + B		4 109 088,00	I 4 109 088,00
16 Emprunts et dettes assimilées (A)		4 109 088,00	4 109 088,00
1631	Emprunts obligataires	0,00	0,00
1641	Emprunts en euros	2 050 102,00	2 050 102,00
1643	Emprunts en devises	0,00	0,00
16441	Opérations afférentes à l'emprunt	2 058 986,00	2 058 986,00
1671	Avances consolidées du Trésor	0,00	0,00
1672	Emprunts sur comptes spéciaux du Trésor	0,00	0,00
1678	Autres emprunts et dettes	0,00	0,00
1681	Autres emprunts	0,00	0,00
1682	Bons à moyen terme négociables	0,00	0,00
1687	Autres dettes	0,00	0,00
Dépenses et transferts à déduire des ressources propres (B)		0,00	0,00
10...	Reprise de dotations, fonds divers et réserves		
10...	Reversement de dotations, fonds divers et réserves		
139	Subv. invest. transférées cpte résultat	0,00	0,00

(1) Détailler les chapitres budgétaires par article conformément au plan de comptes.

(2) Crédits de l'exercice votés lors de la séance.

Envoyé en préfecture le 20/12/2024

Reçu en préfecture le 20/12/2024

Publié le

ID : 026-212601983-20241216-2024_12_068_2-BF

IV
BT

IV – ANNEXES	
AUTRES ELEMENTS D’INFORMATION – LISTE DES SERVICES ASSUJETTIS A LA TVA ET NON ERIGES EN BUDGET ANNEXE	

LISTE DES SERVICES ASSUJETTIS A LA TVA ET NON ERIGES EN BUDGET ANNEXE				
Catégorie de services	Intitulé / objet du service	Date de création	Date de délibération	Nature de l’activité (SPIC/SPA)

IV – ANNEXES	
AUTRES ELEMENTS D'INFORMATION	
SERVICES FERROVIAIRES REGIONAUX DE VOYAGEURS – VOLET 1 : BUDGET	D2.1

VOLET 1 – BUDGETAIRE (circulaire n° LBL/B/03/10082/C du 11 décembre 2003)

DEPENSES			RECETTES		
FONCTIONNEMENT	Chapitre	Montant	FONCTIONNEMENT	Chapitre	Montant
Contribution régionale d'équilibre d'exploitation TTC		0,00	Compensation financière versée par l'Etat au titre de l'exploitation		0,00
Autres		0,00	Compensation financière au titre des tarifs sociaux fixés par l'Etat		0,00
			Matériel		0,00
Sous-total Fonctionnement		0.00	Sous-total Fonctionnement	(B)	0.00
INVESTISSEMENT	Chapitre	Montant			
Matériel		0,00			
Autres		0,00			
Sous-total Investissement		0.00	Effort propre de la Région (A – B)	(C)	0.00
TOTAL DEPENSES		(A) 0.00	TOTAL RECETTES (B + C)		0.00

IV – ANNEXES

AUTRES ELEMENTS D'INFORMATION

SERVICES FERROVIAIRES REGIONAUX DE VOYAGEURS – VOLET 2 : COMPTE D'EXPLOITATION

D2.2

Volet 2 – Compte TER SNCF (1) par la collectivité (circulaire n°LBL/B/03/10082/C du 11 décembre 2003)

Produits d'exploitation courante :	
Produits du trafic	0,00
Produits annexes au trafic	0,00
Compensations des réductions tarifaires	0,00
Travaux pour Tiers	0,00
Produits hors trafic	0,00
Total chiffre d'affaires	0,00
Versements des Collectivités	0,00
Production immobilisée et stockée	0,00
Total produits d'exploitation courante	0,00

Charges d'exploitation courante :	
Personnel – Masse salariale	0,00
Consommations intermédiaires	0,00
Péage RFF	0,00
Impôts, taxes et versements assimilés	0,00
Total charges d'exploitation courante	0,00

Facturations majeures :	
Achats stockés	0,00
Impôts et taxes hors FAP	0,00
Maintenance matériel roulant	0,00
Traction trains, conduite et logistique	0,00
Echange de locomotives entre Activités	0,00
Energie de traction électrique	0,00
Energie de traction diesel	0,00
Entretien/maintenance des installations fixes	0,00
Prestations télécoms	0,00
Echange de matériel roulant entre Activités	0,00
Prestations trains	0,00
Contribution de service Activité Gare	0,00
Transport en service	0,00
Total facturations majeures	0,00
Prestations de main d'œuvre inter-domaines :	0,00
- Dont Etablissements autres que EEX	0,00
- Dont Etablissements EEX	0,00
Autres facturations	0,00
Total facturations internes	0,00
TOTAL CHARGES (2)	0,00

Contributions aux ECE	0,00
-----------------------	------

EXCEDENT BRUT D'EXPLOITATION (3)	0.00
Dotations aux amortissements	0,00
Reprise de subvention et écart de réévaluation	0,00
Variation des provisions/transfert de charges	0,00
Autres produits et charges de gestion courante	0,00
Total dotations, reprises, transferts et autres	0.00
RESULTAT D'EXPLOITATION (4)	0.00
Résultat financier	0.00
RESULTAT COURANT (5)	0.00
Résultat spécifique	0.00
RESULTAT NET (6)	0.00

(1) A compléter par « approuvé » ou « non approuvé ».

(2) Total charges = total charges d'exploitation courante + total facturations majeures + total facturations internes.

(3) Excédent brut d'exploitation = total produits d'exploitation courante – total charges.

(4) Résultat d'exploitation = excédent brut d'exploitation – contribution aux ECE - total dotations, reprises, transferts et autres.

(5) Résultat courant = résultat d'exploitation + résultat financier.

(6) Résultat net = résultat courant + résultat spécifique.

Cette annexe correspond au modèle de présentation du compte d'exploitation figurant dans la convention SNCF, elle est donc susceptible de subir des modifications à l'initiative de la SNCF.

IV – ANNEXES

AUTRES ELEMENTS D'INFORMATION – DECISIONS EN MATIERE DE TAUX DES CONTRIBUTIONS

Libellés		Base notifiée (si connue à la date de vote)	Variation de la base / (N-1) (%)	Taux, coefficient ou forfait appliqués par décision de l'assemblée délibérante (%, unité ou €)	Variation du taux / N-1 (%)	Produit voté par l'assemblée délibérante	Variation du produit / N-1 (%)
Part régionale des ressources							
TICPE (part définie à l'art. 265 du code des douanes)	SP	0,00	0,00	0,00	0,00	0,00	0,00
	Gazole	0,00	0,00	0,00	0,00	0,00	0,00
TICPE (majoration définie à l'art. 265 A bis du code des douanes)	SP	0,00	0,00	0,00	0,00	0,00	0,00
	Gazole	0,00	0,00	0,00	0,00	0,00	0,00
Taxe sur les permis de conduire		0,00	0,00	0,00	0,00	0,00	0,00
Taxe sur les certificats d'immatriculation des véhicules		0,00	0,00	0,00	0,00	0,00	0,00
Taxe spéciale de consommation de produits pétroliers (1)		0,00	0,00	0,00	0,00	0,00	0,00
Taxe sur le transport public aérien et maritime (1)		0,00	0,00	0,00	0,00	0,00	0,00
Taxe relative à l'octroi de mer (1)		0,00	0,00	0,00	0,00	0,00	0,00
Droits assimilés au droit d'octroi de mer auxquels sont soumis les rhums et spiritueux (1)		0,00	0,00	0,00	0,00	0,00	0,00
Part départementale des ressources							
Taxe d'aménagement		0,00	0,00	0,00	0,00	0,00	0,00
Taxe de publicité foncière et droit d'enregistrement		0,00	0,00	0,00	0,00	0,00	0,00
Taxe sur la consommation finale d'électricité		0,00	0,00	0,00	0,00	0,00	0,00
Taxe sur les remontées mécaniques des zones de montagne		0,00	0,00	0,00	0,00	0,00	0,00
Part communale des ressources							
TFPB		71 045 466,00	1,90	37,82	0,00	26 866 873,22	1,60
TFPNB		349 861,63	0,00	71,17	0,00	249 013,00	0,00
CFE		0,00	0,00	0,00	0,00	0,00	0,00
Taxe d'habitation sur les résidences secondaires		4 685 792,00	1,60	14,78	0,00	692 579,00	1,60
TOTAL		76 081 120,89	1,90			27 808 465,22	1,80

(1) Taxes perçues par les collectivités d'Outre-mer.

(2) Détailler les taxes pour lesquelles la collectivité a un pouvoir de modulation.

IV – ANNEXES

AUTRES ELEMENTS D'INFORMATION – ETAT DE REPARTITION DE LA TEOM

(COMMUNES ET GROUPEMENTS DE 10 000 HABITANTS ET PLUS, article L. 2313-1)

SECTION D'INVESTISSEMENT – DEPENSES

DEPENSES (1)		
Article (2)	Libellé (2)	Montant
	Remboursement d'emprunts et dettes assimilées	0,00
	Acquisitions d'immobilisations	0,00
	Opérations d'équipement (1 ligne par opération)	0,00
	Autres dépenses éventuelles	0,00
	Opérations pour compte de tiers (1 ligne par opération)	0,00
	Total des dépenses réelles	0,00
040	Opérations ordre transf. entre sections	0,00
041	Opérations patrimoniales	0,00
	Total des dépenses d'ordre	0,00
	TOTAL GENERAL	0,00

SECTION D'INVESTISSEMENT – RECETTES

RECETTES (1)		
Article (2)	Libellé (2)	Montant
	Souscription d'emprunts et dettes assimilées	0,00
	Dotations et subventions reçues	0,00
	Autres recettes éventuelles	0,00
	Opérations pour compte de tiers (1 ligne par opération)	0,00
024	Produits des cessions d'immobilisations	0,00
	Total des recettes réelles	0,00
040	Opérations ordre transf. entre sections	0,00
041	Opérations patrimoniales	0,00
021	Virement de la section de fonctionnement (3)	0,00
	Total des recettes d'ordre	0,00
	TOTAL GENERAL	0,00

(1) Dépenses et recettes, directes et indirectes, afférentes à l'exercice de la compétence visée à l'article L. 2313-1 du CGCT.

(2) Détailler les chapitres budgétaires par article conformément au plan de comptes appliqué par la collectivité ou l'établissement.

(3) Montant des recettes de fonctionnement transféré en investissement pour le financement des dépenses d'investissement afférentes à l'exercice de la compétence susmentionnée.

IV – ANNEXES

AUTRES ELEMENTS D'INFORMATION – ETAT DE REPARTITION DE LA TEOM

(COMMUNES ET GROUPEMENTS DE 10 000 HABITANTS ET PLUS, article L. 2313-1)

SECTION DE FONCTIONNEMENT – DEPENSES

DEPENSES (1)		
Article (2)	Libellé (2)	Montant
011	Charges à caractère général	0,00
012	Charges de personnel et frais assimilés	0,00
65	Autres charges de gestion courante	0,00
66	Charges financières	0,00
67	Charges spécifiques	0,00
68	Dotations aux provisions, dépréciations (3)	0,00
014	Atténuations de produits	0,00
Total des dépenses réelles		0,00
042	Opérations ordre transf. entre sections	0,00
043	Opérations ordre intérieur de la section	0,00
023	Virement à la section d'investissement (4)	0,00
Total des dépenses d'ordre		0,00
TOTAL GENERAL		0,00

SECTION DE FONCTIONNEMENT – RECETTES

RECETTES (1)		
Article (2)	Libellé (2)	Montant
Recettes issues de la TEOM		0,00
Dotations et participations reçues		0,00
Autres recettes de fonctionnement éventuelles		0,00
70	Prod. services, domaine, ventes diverses	0,00
75	Autres produits de gestion courante	0,00
76	Produits financiers	0,00
77	Produits spécifiques	0,00
78	Reprises amort., dépréciations, prov. (3)	0,00
013	Atténuations de charges	0,00
Total des recettes réelles		0,00
042	Opérations ordre transf. entre sections	0,00
043	Opérations ordre intérieur de la section	0,00
Total des recettes d'ordre		0,00
TOTAL GENERAL		0,00

- (1) Dépenses et recettes, directes et indirectes, afférentes à l'exercice de la compétence visée à l'article L. 2313-1 du CGCT.
- (2) Détailler les chapitres budgétaires par article conformément au plan de comptes appliqué par la collectivité ou l'établissement.
- (3) Si la collectivité ou l'établissement applique les provisions semi-budgétaires.
- (4) Montant des recettes de fonctionnement transféré en investissement pour le financement des dépenses d'investissement afférentes à l'exercice de la compétence susmentionnée.

Envoyé en préfecture le 20/12/2024

Reçu en préfecture le 20/12/2024

Publié le



ID : 026-212601983-20241216-2024_12_068_2-BF

IV – ANNEXES**ELEMENTS DU BILAN****ETAT DE VENTILATION DES DEPENSES ET RECETTES DES SERVICES D'EAU ET
D'ASSAINISSEMENT – SECTION DE FONCTIONNEMENT****D5.1**

Cet état ne contient pas d'information.

**IV – ANNEXES****ELEMENTS DU BILAN****ETAT DE VENTILATION DES DEPENSES ET RECETTES DES SERVICES D'EAU ET
D'ASSAINISSEMENT – SECTION D'INVESTISSEMENT****D5.2**

Cet état ne contient pas d'information.

**V – ARRETE ET SIGNATURES****ARRETE ET SIGNATURES**

Nombre de membres en exercice : 0

Nombre de membres présents : 0

Nombre de suffrages exprimés : 0

VOTES :

Pour : 0

Contre : 0

Abstentions : 0

Date de convocation :

Présenté par (1),

A , le

Délibéré par l'assemblée (2), réunie en session

A , le

Les membres de l'assemblée délibérante (2),(3).

Certifié exécutoire par (1), compte tenu de la transmission en préfecture, le , et de la publication le

A , le

(1) Indiquer « la présidente » ou « le président ».

(2) Indiquer la nature de l'assemblée délibérante : du conseil régional de ..., de la Collectivité territoriale unique de ..., de la métropole de ..., du Conseil syndical de ...

(3) L'ajout des signataires est désormais facultatif.